

Guia para o estudo da
**Primeira
República
em Sines**



Câmara Municipal de Sines
Arquivo Municipal de Sines
Outubro de 2010



Sumário

Introdução	4
Breve história de Sines durante a Primeira República	6
Descrição arquivística	8
Gestão Documental	9
Recursos Humanos	59
Gestão Financeira	68
Funcionamento dos órgãos representativos	91
Organização e Funcionamento	115
Despesas Públicas	127
Jurídico-Contencioso	132
Notariado	142
Património	147
Recenseamento e actos eleitorais	149
Recrutamento militar	155
Licenciamento	187
Desenvolvimento Económico	193
Acção Social e Saúde	197
Gestão de cemitérios	207
Comissões municipais	212
Comissão Instaladora do Concelho de Sines	212
Comissão Executiva da Câmara Municipal de Sines	216
Comissão de Estatística Agrícola do Concelho de Sines	219
Comissão de Abastecimento do Concelho de Sines	221
Comissão Venatória do Concelho de Sines	222
Comissão de Recenseamento Militar do Concelho de Sines	226

Comissão Municipal de Assistência	228
Referências Bibliográficas	230
Índice Ideográfico	232
Índice Geográfico	240
Índice de pessoas singulares	243
Índice de pessoas colectivas	249

Introdução

O inventário aqui apresentado constitui a segunda parte do levantamento dos documentos do Arquivo Municipal de Sines¹. O seu objecto é a documentação produzida durante a Primeira República (1910-1926). Em Sines este período histórico correspondeu também à restauração do concelho, que fora extinto em 1855 e que a República, em 1914, voltou a criar. Assim, a sua publicação pretende também, num ano de comemoração do Centenário da República, disponibilizar a descrição de todos os documentos produzidos pela Câmara Municipal de Sines neste período. Existem outros fundos no Arquivo Municipal de Sines, já descritos, para os quais se remete o leitor, e que estão disponíveis em linha ou num formato tradicional. São eles o Inventário do Arquivo da Administração do Concelho de Sines (1840-1938)², O Inventário do Arquivo da Junta de Freguesia de Sines (1837-1967)³ e o Inventário do Fundo da Comissão Concelhia de Bens da Igreja do Concelho de Sines (1911-1931)⁴. Esta nova publicação actualiza e corrige um primeiro catálogo publicado em 1985⁵. O conhecimento deste período em Sines passa também por uma visita ao Museu de Sines e à sua colecção referente à Primeira República, da qual se destacam o modelo do monumento dedicado a Vasco da Gama e as publicações periódicas coevas⁶.

A documentação produzida entre 1914 e 1926 foi reunida em setenta e uma caixas (8,52 metros lineares). Muitas das séries aqui presentes, como as posturas, as actas das reuniões e os copiadores de correspondência iniciaram-se no século XIX e têm continuidade até ao século XXI. Outras séries, como a correspondência recebida e os documentos contabilísticos, são também produzidas até aos dias de hoje. Nas descrições constam apenas os documentos respeitantes a este período histórico, embora seja indicada, em nota, a existência de documentação disponível com outros âmbitos cronológicos.

¹ O primeiro foi publicado em Abril de 2010. PORTUGAL. CÂMARA MUNICIPAL DE SINES. ARQUIVO MUNICIPAL – *Guia de Fontes para o estudo das Épocas Moderna e Contemporânea no Arquivo Municipal de Sines*. [documento electrónico]. Redacção de Sandra Patrício. Sines: Câmara Municipal de Sines, 2010. Disponível em <http://www.sines.pt/PT/Viver/memoria/arquivo/livrosdoarquivo/Paginas/default.aspx> >.

² PORTUGAL. CÂMARA MUNICIPAL DE SINES. ARQUIVO MUNICIPAL – Inventário do Arquivo da Administração do Concelho de Sines (1840-1938). Redacção de Sandra Patrício. 1ª Edição. Sines: Câmara Municipal de Sines, 2009. ISBN 978-972-8261-04-07.

³ PORTUGAL. CÂMARA MUNICIPAL DE SINES. ARQUIVO MUNICIPAL – O Inventário do Arquivo da Junta de Freguesia de Sines (1837-1967). [documento electrónico]. Redacção de Sandra Patrício. Sines: Câmara Municipal de Sines, 2006. Disponível em: < <http://www.sines.pt/PT/Viver/memoria/arquivo/inventarios/Documents/Inventário%20do%20fundo%20da%20Junta%20de%20Freguesia%20de%20Sines%201837-1967.pdf> >

⁴ PORTUGAL. CÂMARA MUNICIPAL DE SINES. ARQUIVO MUNICIPAL – Inventário do Fundo da Comissão Concelhia de Bens da Igreja do Concelho de Sines (1911-1931). [documento electrónico]. Redacção de Sandra Patrício. Sines: Câmara Municipal de Sines, 2008. Disponível em: < <http://www.sines.pt/PT/Viver/memoria/arquivo/inventarios/Documents/Inventário%20do%20Fundo%20da%20Comissão%20Concelhia%20de%20Administração%20de%20Bens%20da%20Igreja%20do%20Concelho%20de%20Sines%201911-1931.pdf> >.

⁵ PORTUGAL. CÂMARA MUNICIPAL DE SINES. ARQUIVO HISTÓRICO MUNICIPAL – Catálogo. [documento policopiado]. Redacção de Isabel Baptista. 1ª Edição. Sines: Câmara Municipal de Sines, 1985.

⁶ Ver o sítio da exposição em <http://www.sines.pt/PT/Viver/memoria/museucvg/temporondao/Paginas/default.aspx>. A exposição está patente no ano 2010.

O estudo das tipologias documentais não faz parte deste inventário, pois considerou-se dever antes ser realizado em conjunto com a restante documentação do século XX até 1974.

A estrutura do inventário é simples. Em primeiro lugar, uma síntese contextualizadora da história de Sines neste período histórico. A descrição dos documentos tem como unidades a série e o documento simples. Quanto às comissões concelhias, são descritas ao nível de fundo, com excepção da Comissão Instaladora do Concelho de Sines, pela relevância da sua informação. De notar ainda que com a dissolução da Câmara Municipal de Sines em 1926, na sequência da Ditadura Militar, ficou em funcionamento uma Comissão Administrativa nomeada pelo Governo. O livro onde a Comissão Executiva registava as suas actas passou a registar também as actas dessa Comissão que, até 1937, geriu a Câmara Municipal de Sines.

Finalmente, e com o objectivo de facilitar a recuperação da informação, incluem-se um índice toponímico, antroponímico e um último de assuntos. Espera-se que esta publicação facilite a investigação e possibilite a quem quer que se interesse pela história um novo instrumento de trabalho.

Sandra Patrício
Arquivo Municipal de Sines

Breve história de Sines durante a Primeira República

No século XIX várias áreas no país, nomeadamente na faixa litoral, cresceram de forma sensível. Do ponto de vista económico, Portugal vivia um período de crescimento económico, apenas interrompido em 1890. Em Sines as fábricas de cortiça e de conservas criavam novos postos de trabalho para além da pesca, da agricultura e do artesanato tradicionais. A localização das fábricas e dos armazéns quer de cortiça quer de conservas, assim como as armações e respectivos armazéns, delimitava o perímetro urbano da vila. O termo de Sines incluía a aldeia do Porto Côvo e vários casais e propriedades de média dimensão⁷. Os locais mais povoados, além do Porto Côvo, eram já a Ribeira dos Moinhos, a Dalda e o Monte do Saboroso⁸.

A organização administrativa herdada do liberalismo não correspondia já às áreas de crescimento industrial do país. Vários concelhos são criados ou restaurados, nomeadamente o de Sines, pela Lei nº 167 de 19 de Maio de 1914. O distrito de Setúbal foi criado em 1926 a partir do desmembramento do sul do distrito de Lisboa.

Um mês após a promulgação da lei, formou-se uma junta de cidadãos que viria a constituir a Comissão Instaladora do Concelho, no dia 16 de Junho de 1914⁹. As principais funções desta Comissão foram preparar a instalação da Câmara num local conveniente, tendo sido escolhido o Castelo para as “repartições do concelho”; comunicar ao Governador Civil do Distrito de Lisboa e aos poderes públicos a capacidade existente para realizar as primeiras eleições; e a transferência do arquivo da câmara, ainda em Santiago do Cacém, para Sines. Esta última tarefa foi realizada no dia 9 de Junho¹⁰.

Nos primeiros anos a recém restaurada Câmara deparou-se com vários problemas decorrentes da conjuntura nacional e europeia. O país vivia uma crise política, em que a República era posta em causa. Por outro lado, o início da Primeira Guerra Mundial (1914-1918) pôs em cheque as exportações portuguesas, afectando o sector agrícola e industrial (a cortiça, as conservas), dependente do mercado externo. Para além disso, a crise das subsistências e o problema da carestia de vida, resultante da interrupção das trocas comerciais com o exterior e a fragilidade da produção interna portuguesa,

⁷ LOPES, Francisco Luís – *Breve Notícia de Sines, pátria de Vasco da Gama*. Com introdução de João Madeira. 2ª edição. Sines: Câmara Municipal de Sines, 1985. P.37.

⁸ SILVA, António de Macedo e Silva – *Annaes do Município de Sant’Iago de Cacem*. 2ª edição. Lisboa: Imprensa Nacional, 1869. Pp.209-210.

⁹ 1914, Junho, 16, Sines – Acta primeira da Comissão Instaladora do Concelho de Sines. PT/CMSNS/CMSNS/CCI/H/1/Fl. 1.

¹⁰ 1914, Julho, 9, Sines – Acta da Comissão Instaladora acerca da chegada do arquivo da câmara a Sines, PT/CMSNS/CMSNS/CCI/H/1/ fl.13.-14.

dificultaram ainda mais as condições de vida dos operários. Sines, enquanto “grande centro corticeiro”, nas palavras do editorial do *Jornal de Sines*¹¹, corroboradas pela acta da Câmara Municipal de Sines do dia 19 de Agosto de 1914, passou então por sérias dificuldades e problemas sociais¹².

Durante este período o recém restaurado concelho procurou, num contexto de crise, instalar as escolas primárias na vila¹³ e no termo¹⁴, regular a urbanização da vila pela limitação da proliferação de habitações precárias¹⁵ e o aforamento de terrenos municipais¹⁶; a instalação das repartições públicas¹⁷ e melhorar as infra-estruturas (o caminho-de-ferro¹⁸, as estradas e caminhos¹⁹). Procurava-se constituir um pólo de desenvolvimento ancorado no porto e no caminho-de-ferro e na produção industrial.

Após o golpe militar de 28 de Maio de 1926, todas as câmaras municipais e juntas de freguesia do país foram dissolvidas e foram nomeadas comissões administrativas. A comissão administrativa da Câmara Municipal de Sines tomou posse no dia 31 de Julho de 1926, por despacho do Governador Civil do Distrito de Lisboa. Assim terminou a Primeira República. Numa ironia da história, as esperanças depositadas na República e na autonomia trazida pela restauração do concelho perderam-se nas dificuldades do início do século.

¹¹ *Jornal de Sines*: semanário independente, litterario e noticioso/direcção de Gregório Camacho; administração de Bento dos Santos. - 1ª edição. - Sines: Illydio Analide da Costa, 1900 (Lisboa: s.n.,1901) . - 4 p: il;44 cm.

¹² 1914, Agosto, 19 – A Câmara Municipal discute os problemas decorrentes da Primeira Guerra Mundial no concelho. PT/CMSNS/CMSNS/FOR/H/1/15/fl. 11 v.

¹³ 1914, Junho, 27, Sines – *Acta Extraordinária da Comissão Instaladora do Concelho acerca da aquisição do palacete Herold, no largo de S. Sebastião*. PT/CMSNS/CMSNS/CCI/H/1/, fl.5v-7.

¹⁴ 1924, Novembro, 18, Sines - Comunicação do funcionamento de uma escola no Bobulgão. PT/CMSNS/CMSNS/FOR/H/10/8.

¹⁵ 1926, Abril, 30, Sines – Discussão da possibilidade de remoção das cabanas no Largo dos Quintais e sua transferência para o pinhal de São Pedro. PT/CMSNS/CMSNS/FOR/H/10/10

¹⁶ 1921, Novembro, 29, Sines – A Câmara Municipal de Sines delibera alienar vários baldios municipais. PT/CMSNS/CMSNS/FOR/H/10/5

¹⁷ 1914, Junho, 27, Sines – *Acta Extraordinária da Comissão Instaladora do Concelho acerca da aquisição do palacete Herold, no largo de S. Sebastião*. PT/CMSNS/CMSNS/CCI/H/1/, fl.5v-7. 1921, Agosto, 23, Sines – Aquisição da igreja de Santa Isabel e do Castelo. PT/CMSNS/CMSNS/FOR/H/10/5.

¹⁸ 1920, Setembro, 28, Sines- Discussão relativa ao ramal do caminho-de-ferro. PT/CMSNS/CMSNS/FOR/H/10/4.

¹⁹ 1918, Sines - Conta Geral da Receita e da Despesa do Município de Sines de 1917. PT/CMSNS/CMSNS/GF/H/12/5.

Descrição arquivística

Gestão Documental

Registo de correspondência recebida pela Câmara Municipal de Sines (606)

Código de referência: PT/CMSNS/CMSNS/GDC/H/1

Título: Registo de correspondência recebida pela Câmara Municipal de Sines

Datas extremas: 1914 - 1930

Nível de descrição: Série

Dimensão e suporte: Dois livros.

Nome do produtor: Câmara Municipal de Sines

Fonte imediata de aquisição e transferência: Transferência O Arquivo Municipal de Sines estabeleceu como prazo de transferência para arquivo definitivo vinte cinco anos sobre a data de produção.

Âmbito e conteúdo: Inscrição do extracto da correspondência recebida e do número unívoco atribuído.

Sistema de organização: Ordenação principal funcional e ordenação secundária cronológica. Registos ordenados por ordem de ocorrência.

Condições de acesso: O acesso está restrito às condições de conservação dos documentos.

Condições de reprodução: O único meio de reprodução permitido é a digitalização.

Instrumentos de descrição: IDD nº 7- Câmara Municipal de Sines (1914-1974). GA/1/A.

Notas: Referência 335 da Portaria 1253/2009 de 14 de Outubro, com o prazo de conservação administrativa de 5 anos e com o destino final de conservação permanente.

Nota do arquivista: Descrição elaborada por Sandra Patrício, Arquivo Municipal de Sines.

Regras ou convenções: ISAD (G): Norma Geral Internacional de Descrição Arquivística. 2ª edição.

Data da descrição: 2010/04/19

Classificação específica: CMSNS.GDC.1.

Plano de Classificação: 150.04.03.

Descritores: Registo de correspondência recebida

Data de entrada: 20100419

Cota: D3/13/B/2.

Registo da correspondência recebida nº 1 (1136)

Código de referência: PT/CMSNS/CMSNS/GDC/H/1/19

Título: Registo da correspondência recebida nº 1

Datas extremas: 1915 – 1917

Nível de descrição: Peça.

Dimensão e suporte: Um livro.

Nome do produtor: Câmara Municipal de Sines.

Fonte imediata de aquisição e transferência: Transferência. O Arquivo Municipal de Sines estabeleceu como prazo de transferência para arquivo definitivo vinte cinco anos sobre a data de produção.

Âmbito e conteúdo: Inscrição do extracto da correspondência recebida e do número unívoco atribuído, da data.

Avaliação, selecção e eliminação: Esta série é referida na Portaria 1253/2009 de 14 de Outubro pelo número de ordem 335. Tem como prazo de conservação administrativa 5 anos e como destino final a conservação.

Sistema de organização: Ordenação principal funcional e ordenação secundária cronológica.

Condições de acesso: O acesso está restrito às condições de conservação dos documentos.

Condições de reprodução: O único meio de reprodução permitido é a digitalização.

Instrumentos de descrição: IDD nº 7- Câmara Municipal de Sines (1914-1974), nº1. GA/1/A.

Unidade de descrição relacionadas: PT/CMSNS/CMSNS/GDC/H/1

Notas: Cota antiga A/3.C 3.

Nota do arquivista: Descrição elaborada por Sandra Patrício, Arquivo Municipal de Sines.

Regras ou convenções: ISAD (G): Norma Geral Internacional de Descrição Arquivística. 2ª edição.

Datas de descrição: 2010/08/13

Classificação específica: CMSNS.GDC.1.19

Plano de Classificação: 150.04.05.

Descritores: Registo de correspondência recebida

Data de entrada: 20100813

Descrição física: Necessita de cuidados na lombada.

Cota: D3/13/B/2

Registo nº2 de correspondência recebida (1137)

Código de referência: PT/CMSNS/CMSNS/GDC/H/1/20

Título: Registo nº2 de correspondência recebida

Datas extremas: 1917 - 1930

Nível de descrição: Peça.

Dimensão e suporte: Um livro.

Âmbito e conteúdo: Inscrição do extracto da correspondência recebida e do número unívoco atribuído, da data.

Avaliação, selecção e eliminação: Esta série é referida na Portaria 1253/2009 de 14 de Outubro pelo número de ordem 335. Tem como prazo de conservação administrativa 5 anos e como destino final a conservação.

Sistema de organização: Ordenação principal funcional e ordenação secundária cronológica.

Condições de acesso: O acesso está restrito às condições de conservação dos documentos.

Condições de reprodução: O único meio de reprodução permitido é a digitalização.

Instrumentos de descrição: IDD nº 7- Câmara Municipal de Sines (1914-1974), nº2. GA/1/A.

Unidade de descrição relacionadas: PT/CMSNS/CMSNS/GDC/H/1

Notas: Cota antiga A/3.C 4.

Nota do arquivista: Descrição elaborada por Sandra Patrício, Arquivo Municipal de Sines.

Regras ou convenções: ISAD (G): Norma Geral Internacional de Descrição Arquivística. 2ª edição.

Datas de descrição: 2010/08/13

Classificação específica: CMSNS.GDC.1.20

Plano de Classificação: 150.04.05.

Descritores: Registo de correspondência recebida

Data de entrada: 20100813

Cota: D3/13/B/2

Correspondência recebida (233)

Código de referência: PT/CMSNS/CMSNS/GDC/H/4

Título: Correspondência recebida

Datas extremas: 1914 - 1926

Nível de descrição: Série

Dimensão e suporte: doze maços.

Nome do produtor: Câmara Municipal de Sines

Fonte imediata de aquisição e transferência: Transferência. O Arquivo Municipal de Sines estabeleceu como prazo de transferência para arquivo definitivo vinte cinco anos sobre a data de produção.

Âmbito e conteúdo: Contém correspondência (ofícios, cartas, requerimentos, correio electrónico) recebida pela Câmara Municipal de Sines e que não deu origem a processo.

Sistema de organização: Ordenação principal funcional e subordenação cronológica.

Condições de acesso: O acesso está restrito às condições de conservação dos documentos.

Condições de reprodução: O único meio de reprodução permitido é a digitalização.

Instrumentos de descrição: IDD nº 7- Câmara Municipal de Sines (1914-1974). GA/1/A.

Nota do arquivista: Descrição elaborada por Sandra Patrício, Arquivo Municipal de Sines.

Regras ou convenções: ISAD (G): Norma Geral Internacional de Descrição Arquivística. 2ª edição.
Data da descrição: 2009-04-15
Classificação específica: CMSNS.GDC.4
Plano de Classificação: 150.04.07
Descritores: Tipologia Documental / Correspondência recebida
Data de entrada: 20090415
Cota: D3/10/A/1

Correspondência recebida (732)

33
E. me
E. C. Cidadã
Presidente da C. Municipal do Sines
P. 15/7 914
34

Vou agora mesmo de estar mais uma vez com
o Sr. Ministro da Marinha para tratar da questão da
navegação p. o Algarve tocando em Sines.
É preciso de varias diligencias que se tem em
obra para conseguir o aquelle serviço de tanto va-
lor para Sines conseguir-se que a antiga Empresa
se compromette a apresentar uma proposta vinda
sem aumento de subsidio, sendo porém indispensavel
para se levar a effecto o que todos desejamos, que os
descarregadores do porto auxiliem effizientemente as
intencões das estações superiores. Disse-me o Sr. Mi-
nistro que era da maior conveniencia que os descar-
regadores fizessem uma tabela de servicos e m'a
esboçassem para ser apreciada pela Empresa para
esta ter conhecimento exacto das condições, apresentadas
e poder firmar contractos.
É preciso o favor que peço a V. Ex. (a remessa da ta-
bela das descargas) e espero a maior brevidade para
o tempo que se precisa resolver este momentoso
assunto para Sines, enquanto não tiver outro meio
de communicação rapida com o resto do pais.

Saudes e Fraternidade
Lisboa 14 de Julho de 1914
Francisco de Sales Ramos da Costa

N.º - Peço me desculpe o papel para isso que para mim escrever já não tinha tempo de...

1914, Julho, 14, Lisboa – Francisco de Sales Ramos da Costa informa o presidente da Câmara Municipal de Sines acerca das suas diligências junto do Ministro da Marinha para o restabelecimento da navegação de Sines para o Algarve. PT/CMSNS/CMSNS/GDC/H/4/15/33

Código de referência: PT/CMSNS/CMSNS/GDC/H/4/15
Título: Correspondência recebida
Datas extremas: 1914/06/09 - 1914/11/27
Nível de descrição: Subsérie

Dimensão e suporte: Um maço com trinta e três documentos.

Nome do produtor: Câmara Municipal de Sines.

Fonte imediata de aquisição e transferência: Transferência. O Arquivo Municipal de Sines estabeleceu como prazo de transferência para arquivo definitivo vinte cinco anos sobre a data de produção.

Âmbito e conteúdo: Originais recebidos do interior e do exterior: Conselho de Arte e Arqueologia, Francisco de Sales Ramos da Costa, Inspeção Escolar de Setúbal, ministérios, telegramas, repartições de finanças de Sines e de Santiago do Cacém, Junta de Freguesia de Sines, câmaras municipais, regedor da paróquia, Guarda Nacional Republicana e Rafael Saavedra.

Sistema de organização: Ordenação principal funcional e ordenação secundária cronológica.

Condições de acesso: O acesso está restrito às condições de conservação dos documentos.

Condições de reprodução: O único meio de reprodução permitido é a digitalização.

Instrumentos de descrição: IDD nº 7- Câmara Municipal de Sines (1914-1974). GA/1/A.

Unidades de descrição relacionadas: PT/CMSNS/CMSNS/GDC/H/4

Notas: Cota antiga A/C 47. IDD nº 7- Câmara Municipal de Sines (1914-1974), 451.

Nota do arquivista: Descrição elaborada por Sandra Patrício, Arquivo Municipal de Sines.

Regras ou convenções: ISAD (G): Norma Geral Internacional de Descrição Arquivística. 2ª edição.

Data da descrição: 2010/06/30.

Classificação específica: CMSNS.GDC.4.15

Plano de Classificação: 150.04.07

Descritores: Correspondência recebida / COSTA, Francisco de Sales Ramos da / Ensino / SAAVEDRA, Rafael

Data de entrada: 20100630

Cota: D3/10/D/3

Correspondência recebida (783)

Código de referência: PT/CMSNS/CMSNS/GDC/H/4/56

Título: Correspondência recebida.

Datas extremas: 1914 – 1914.

Nível de descrição: Subsérie.

Dimensão e suporte: Um maço.

Nome do produtor: Câmara Municipal de Sines.

Fonte imediata de aquisição e transferência: Transferência. O Arquivo Municipal de Sines estabeleceu como prazo de transferência para arquivo definitivo vinte cinco anos sobre a data de produção.

Âmbito e conteúdo: Correspondência recebida dos ministérios, administração do concelho, munícipes, telegramas, Comissão Concelhia dos Bens da Igreja do Concelho de Sines, Repartição de Finanças do Concelho de Sines, autarquias, Mário Tavares, Artur Zuzarte Pita, professor oficial, Junta de Freguesia de Sines, representações, Estabelecimentos Herold e Companhia, liquidação de contas entre Sines e Santiago do Cacém, José Jacinto Nunes, Maria José Sobral.

Sistema de organização: Ordenação principal funcional e ordenação secundária cronológica.

Condições de acesso: O acesso está restrito às condições de conservação dos documentos.

Condições de reprodução: O único meio de reprodução permitido é a digitalização.

Instrumentos de descrição: IDD nº 7- Câmara Municipal de Sines (1914-1974). GA/1/A.

Unidades de descrição relacionadas: PT/CMSNS/CCI/H. PT/CMSNS/CMSNS/GDC/H/4.

Notas: Cota antiga A/C 148. IDD nº 7- Câmara Municipal de Sines (1914-1974), 70.

Nota do arquivista: Descrição elaborada por Sandra Patrício, Arquivo Municipal de Sines.

Regras ou convenções: ISAD (G): Norma Geral Internacional de Descrição Arquivística. 2ª edição.

Data da descrição: 2010/07/06.

Classificação específica: CMSNS.GDC.4.56

Plano de Classificação: 150.04.07

Descritores: Administração do Concelho / Comissão Concelhia de Administração dos Bens da Igreja do Concelho de Sines. / Repartição de Finanças do Concelho de Sines / TAVARES, Mário / PITA, Artur Zuzarte / Ensino / Junta de Freguesia de Sines / Estabelecimentos Herold / Criação de circunscrição administrativa / NUNES, José Jacinto / SOBRAL, Maria José

Data de entrada: 20100706

Cota: D3/10/E/1

Correspondência recebida (733)



Estabelecimentos Herold & Co. – [Album] Estabelecimentos Herold & Companhia. Lisboa. Edição Portuguesa. Lisboa: Estabelecimentos Herold & Companhia, 1908.

Código de referência: PT/CMSNS/CMSNS/H/GDC/4/16

Título: Correspondência recebida

Datas extremas: 1915/01/05 - 1915/12/23

Nível de descrição: Subsérie

Dimensão e suporte: Um maço.

Nome do produtor: Câmara Municipal de Sines.

Fonte imediata de aquisição e transferência: Transferência. O Arquivo Municipal de Sines estabeleceu como prazo de transferência para arquivo definitivo vinte cinco anos sobre a data de produção.

Âmbito e conteúdo: Originais recebidos do interior e do exterior: Comissão Administrativa dos Bens Eclesiásticos do Concelho de Sines, ministérios, Tesouraria da Fazenda Pública do Concelho de Sines, entidades militares, Administração do Concelho de Sines, Escola Oficial de Sines, autarquias, Francisco de Sales Ramos da Costa, Sub-Delegado de Saúde, Junta de Freguesia de Sines, Estabelecimentos Herold e Companhia, telegramas, associações, regedor da paróquia, fábrica de conservas La Bretagne, encarregado dos impostos no concelho de Sines, Guarda Nacional Republicana, Centro Escolar Republicano António José de Almeida, munícipes.

Sistema de organização: Ordenação principal funcional e ordenação secundária cronológica.

Condições de acesso: O acesso está restrito às condições de conservação dos documentos.

Condições de reprodução: O único meio de reprodução permitido é a digitalização.

Instrumentos de descrição: IDD nº 7- Câmara Municipal de Sines (1914-1974). GA/1/A.

Unidades de descrição relacionadas: PT/CMSNS/CMSNS/GDC/H/4.

Notas: IDD nº 7- Câmara Municipal de Sines (1914-1974), 452. Cota antiga: A/C 48.

Nota do arquivista: Descrição elaborada por Sandra Patrício, Arquivo Municipal de Sines.

Regras ou convenções: ISAD (G): Norma Geral Internacional de Descrição Arquivística. 2ª edição.

Data da descrição: 2010/07/01.

Classificação específica: CMSNS.GDC.4.16

Plano de Classificação: 150.04.07

Descritores: Comissão Concelhia de Administração dos Bens da Igreja do Concelho de Sines. / Tesouraria da Fazenda Pública do Concelho de Sines / Entidades Militares / Administração do Concelho / Ensino / COSTA, Francisco de Sales Ramos da / Sub-Delegação de Saúde / Junta de Freguesia de Sines / Estabelecimentos Herold/ Regedor da Freguesia / La Bretagne / Impostos

Data de entrada: 20100701

Cota: D3/10/D/3

Correspondência recebida (734)

Código de referência: PT/CMSNS/CMSNS/H/GDC/4/17

Título: Correspondência recebida

Datas extremas: 1916/01/06 - 1916/12/31

Nível de descrição: Subsérie

Dimensão e suporte: Um maço.

Nome do produtor: Câmara Municipal de Sines.

Fonte imediata de aquisição e transferência: Transferência. O Arquivo Municipal de Sines estabeleceu como prazo de transferência para arquivo definitivo vinte cinco anos sobre a data de produção.

Âmbito e conteúdo: Originais recebidos do interior e do exterior: autarquias, entidades militares, ministérios, Guarda Nacional Republicana, Administração do Concelho de Sines, Cruzada das Mulheres Portuguesas, José Prats, Manuel de Matos, Escola Oficial, Inspeção Escolar de Setúbal, Sociedade de Estudos Pedagógicos, Albert Pidwell, António Daniel dos Santos, ministérios, O.Herold, Juiz de Direito da Comarca de Santiago do Cacém, municípios, Junta de Freguesia de Sines.

Sistema de organização: Ordenação principal funcional e ordenação secundária cronológica.

Condições de acesso: O acesso está restrito às condições de conservação dos documentos.

Condições de reprodução: O único meio de reprodução permitido é a digitalização.

Instrumentos de descrição: IDD nº 7- Câmara Municipal de Sines (1914-1974). GA/1/A.

Unidades de descrição relacionadas: PT/CMSNS/CMSNS/GDC/H/4

Notas: IDD nº 7- Câmara Municipal de Sines (1914-1974), 453. Cota antiga: A/C 52.

Nota do arquivista: Descrição elaborada por Sandra Patrício, Arquivo Municipal de Sines.

Regras ou convenções: ISAD (G): Norma Geral Internacional de Descrição Arquivística. 2ª edição.
Data da descrição: 2010/07/01
Classificação específica: CMSNS.GDC.4.17
Plano de Classificação: 150.04.07
Descritores: Entidades Militares / Administração do Concelho / MATOS, José de / Ensino / PIDWELL, Albert / SANTOS, António Daniel dos / Estabelecimentos Herold / Junta de Freguesia de Sines / PRATZ, José Narciso Francisco
Data de entrada: 20100701
Cota: D3/10/D/3

Correspondência recebida (785)

Código de referência: PT/CMSNS/CMSNS/GDC/H/4/58
Título: Correspondência recebida
Datas extremas: 1916 – 1916
Nível de descrição: Subsérie.
Dimensão e suporte: Um maço.
Nome do produtor: Câmara Municipal de Sines.
Fonte imediata de aquisição e transferência: Transferência. O Arquivo Municipal de Sines estabeleceu como prazo de transferência para arquivo definitivo vinte cinco anos sobre a data de produção.
Âmbito e conteúdo: Correspondência recebida dos ministérios, hospitais, administração do concelho, Repartição do Registo Civil, Estabelecimentos Herold, escolas, entidades militares, associações, Inspeção Escolar de Setúbal, Domingos Rodrigues Pablo, Artur Zuzarte Pita, municípios, Junta de Freguesia, relatório da visita sanitária aos chafarizes, pela Delegação de Saúde.
Sistema de organização: Ordenação principal funcional e ordenação secundária cronológica.
Condições de acesso: O acesso está restrito às condições de conservação dos documentos.
Condições de reprodução: O único meio de reprodução permitido é a digitalização.
Instrumentos de descrição: IDD nº 7- Câmara Municipal de Sines (1914-1974). GA/1/A.
Unidades de descrição relacionadas: PT/CMSNS/CMSNS/GDC/H/4.
Notas: Cota antiga A/C 148. IDD nº 7- Câmara Municipal de Sines (1914-1974), 72.
Nota do arquivista: Descrição elaborada por Sandra Patrício, Arquivo Municipal de Sines.
Regras ou convenções: ISAD (G): Norma Geral Internacional de Descrição Arquivística. 2ª edição.
Data da descrição: 2010/07/06.
Classificação específica: CMSNS.GDC.4.58
Plano de Classificação: 150.04.07

Descritores: Administração do Concelho / Repartição do Registo Civil de Sines / Estabelecimentos Herold / Ensino / Entidades Militares / Associação / PABLO, Domingos Rodrigues / PITA, Artur Zuzarte / Junta de Freguesia de Sines / Sub-Delegação de Saúde

Data de entrada: 20100706

Cota: D3/10/E/1

Correspondência recebida (786)

Código de referência: PT/CMSNS/CMSNS/GDC/H/4/59

Título: Correspondência recebida

Datas extremas: 1917 – 1917

Nível de descrição: Subsérie.

Dimensão e suporte: Um maço.

Nome do produtor: Câmara Municipal de Sines.

Fonte imediata de aquisição e transferência: Transferência. O Arquivo Municipal de Sines estabeleceu como prazo de transferência para arquivo definitivo vinte cinco anos sobre a data de produção.

Âmbito e conteúdo: Correspondência recebida dos ministérios, administração do concelho, Inspeção Escolar de Setúbal Escola Oficial de Sines (horários), Comissão de Cereais, fornecedores, juiz de direito de Santiago do Cacém, Guarda Nacional Republicana, Junta da Paróquia, Comissão Concelhia da Cruzada das Mulheres, Comissão Venatória de Sines, Manuel Francisco Farelo, hospitais, Julgado de Paz, Junta Geral do Distrito.

Sistema de organização: Ordenação principal funcional e ordenação secundária cronológica.

Condições de acesso: O acesso está restrito às condições de conservação dos documentos.

Condições de reprodução: O único meio de reprodução permitido é a digitalização.

Instrumentos de descrição: IDD nº 7- Câmara Municipal de Sines (1914-1974). GA/1/A.

Unidades de descrição relacionadas: PT/CMSNS/CMSNS/GDC/H/4.

Notas: Cota antiga A/C 148. IDD nº 7- Câmara Municipal de Sines (1914-1974), 73.

Nota do arquivista: Descrição elaborada por Sandra Patrício, Arquivo Municipal de Sines.

Regras ou convenções: ISAD (G): Norma Geral Internacional de Descrição Arquivística. 2ª edição.

Data da descrição: 2010/07/06.

Classificação específica: CMSNS.GDC.4.59.

Plano de Classificação: 150.04.07.

Descritores: Administração do Concelho / Ensino / Comissão de Cereais / Guarda Nacional Republicana / Junta de Freguesia de Sines / Sub-Comissão da Cruzada das Mulheres Portuguesas / Comissão Venatória do Concelho de Sines / FARELO, Manuel Francisco / Julgado de Paz / Junta Geral do Distrito

Data de entrada: 20100706

Cota: D3/10/E/1

Correspondência recebida (736)

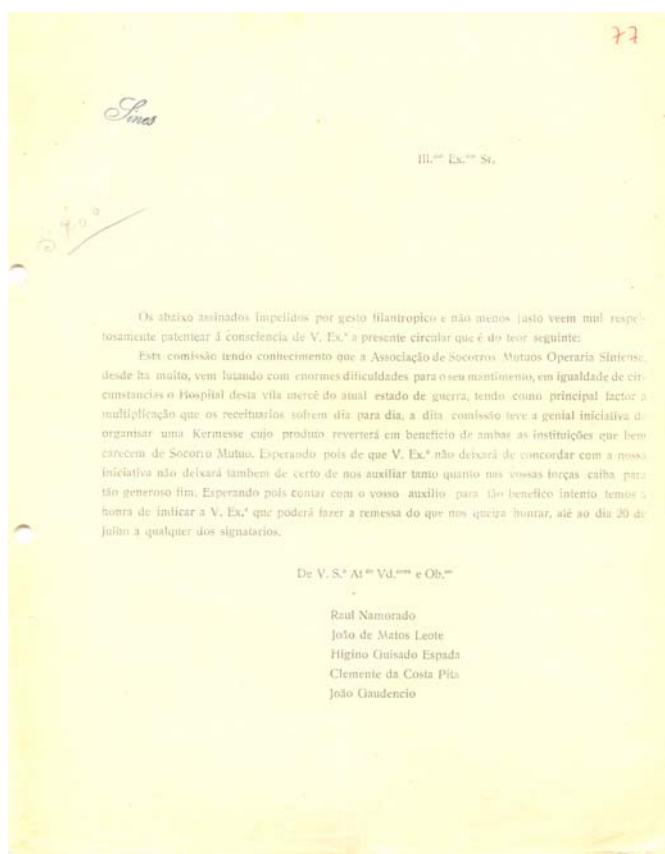

1918, Julho, Sines – Circular de Raúl Namorado, João de Matos Leote, Higinio Guisado Espada, Clemente da Costa Pita e João Gaudêncio a solicitar o apoio da Câmara Municipal à quermesse organizada pelos signatários cuja receita reverterá para a Associação de Socorros Mútuos Operária Sineense e o Hospital. PT/CMSNS/CMSNS/GDC/H/4/19

Código de referência: PT/CMSNS/CMSNS/GDC/H/4/19

Título: Correspondência recebida

Datas extremas: 1918/01/05 - 1918/10/31

Nível de descrição: Subsérie

Dimensão e suporte: Um maço.

Nome do produtor: Câmara Municipal de Sines.

Fonte imediata de aquisição e transferência: Transferência. O Arquivo Municipal de Sines estabeleceu como prazo de transferência para arquivo definitivo vinte cinco anos sobre a data de produção.

Âmbito e conteúdo: Originais recebidos do interior e do exterior: Comissão Local de Socorros a Náufragos, fornecedores, telegramas, Comissão Executiva da Liga Económica Operária Sineense, Escola Oficial, entidades militares, munícipes, telegramas, Governo Civil de Lisboa, hospitais, juiz de direito, ministérios, Associação de Socorros Mútuos Operária Sineense, Frank Edward Pidwell, Administração do Concelho de Sines, Celeiro Municipal, Direcção Geral de Subsistências, Guarda Nacional Republicana, autarquias, Estabelecimentos Herold e Companhia.

Sistema de organização: Ordenação principal funcional e ordenação secundária cronológica.

Condições de acesso: O acesso está restrito às condições de conservação dos documentos.

Condições de reprodução: O único meio de reprodução permitido é a digitalização.

Instrumentos de descrição: IDD nº 7- Câmara Municipal de Sines (1914-1974). GA/1/A.

Unidades de descrição relacionadas: PT/CMSNS/CMSNS/GDC/H/4

Notas: IDD nº 7- Câmara Municipal de Sines (1914-1974), 455. Cota antiga: A/C 55.

Nota do arquivista: Descrição elaborada por Sandra Patrício, Arquivo Municipal de Sines.

Regras ou convenções: ISAD (G): Norma Geral Internacional de Descrição Arquivística. 2ª edição.

Data da descrição: 2010/07/01

Classificação específica: CMSNS.GDC.4.19

Plano de Classificação: 150.04.07

Descritores: Comissão Local do Instituto de Socorros a Náufragos / Liga Económica Operária Sineense / Ensino / Entidades Militares / Governo Civil de Lisboa / Associação de Socorros Mútuos Operária Sineense / PIDWELL, Frank Edward / Administração do Concelho / Celeiro / Celeiro Municipal / Estabelecimentos Herold/NAMORADO, Raúl/LEOTE, João de Matos/ESPADA, Higino Guisado/PITA, Clemente da Costa/GAUDÊNCIO, João

Data de entrada: 20100701

Cota: D3/10/D/3

Correspondência recebida (787)

Código de referência: PT/CMSNS/CMSNS/GDC/H/4/60

Título: Correspondência recebida

Datas extremas: 1918 - 1918

Nível de descrição: Subsérie.

Dimensão e suporte: Um maço.

Nome do produtor: Câmara Municipal de Sines

Fonte imediata de aquisição e transferência: Transferência. O Arquivo Municipal de Sines estabeleceu como prazo de transferência para arquivo definitivo vinte cinco anos sobre a data de produção.

Âmbito e conteúdo: Correspondência recebida dos ministérios, administração do concelho, Inspeção Escolar de Setúbal, professores, circulares, fornecedores, Sindicato Agrícola de Santiago do Cacém, Guarda Nacional Republicana, Junta Geral do Distrito de Lisboa, Comissão da Estatística Agrícola do Concelho de Sines, Liga Económica Operária Sineense, Caio de Loureiro, Francisco Arrais Beja da Costa, Sub-Delegação de Saúde, Artur Zuzarte Pita, Escola Oficial Feminina, João Gonçalves Vilhena, José Maria Ferreira, Comissão Venatória do Concelho de Sines, Farmácia Sineense, José Marreiros da Rosa, abastecimento, Isabel de Aragão Lamy.

Sistema de organização: Ordenação principal funcional e ordenação secundária cronológica.

Condições de acesso: O acesso está restrito às condições de conservação dos documentos.

Condições de reprodução: O único meio de reprodução permitido é a digitalização.

Instrumentos de descrição: IDD nº 7- Câmara Municipal de Sines (1914-1974). GA/1/A.

Unidades de descrição relacionadas: PT/CMSNS/SAC/H. PT/CMSNS/CMSNS/GDC/H/4

Notas: Cota antiga A/C 148. IDD nº 7- Câmara Municipal de Sines (1914-1974), 74.

Nota do arquivista: Descrição elaborada por Sandra Patrício, Arquivo Municipal de Sines.

Regras ou convenções: ISAD (G): Norma Geral Internacional de Descrição Arquivística. 2ª edição.

Data da descrição: 2010/07/06

Classificação específica: CMSNS.GDC.4.60

Plano de Classificação: 150.04.07

Descritores: Administração do Concelho / Ensino / Sindicato / Guarda Nacional Republicana / Junta Geral do Distrito / Comissão da Estatística Agrícola do Concelho de Sines / Abastecimento / Liga Económica Operária Sineense / Crise económica / LOUREIRO, Caio de / COSTA, Francisco Arrais Beja da / Ensino/Sub-Delegação de Saúde / PITA, Artur Zuzarte / VILHENA, João Gonçalves / FERREIRA, José Maria / Comissão Venatória do Concelho de Sines / Farmácia / ROSA, José Marreiros da / LAMY, Isabel de Aragão.

Data de entrada: 20100706

Descrição física: Um maço.

Cota: D3/10/E/1

Correspondência recebida (737)

Código de referência: PT/CMSNS/CMSNS/GDC/H/4/20

Título: Correspondência recebida

Datas extremas: 1919/01/04 - 1919/12/24

Nível de descrição: Subsérie

Dimensão e suporte: Um maço

Nome do produtor: Câmara Municipal de Sines.

Fonte imediata de aquisição e transferência: Transferência. O Arquivo Municipal de Sines estabeleceu como prazo de transferência para arquivo definitivo vinte cinco anos sobre a data de produção.

Âmbito e conteúdo: Originais recebidos do interior e do exterior: hospitais, fornecedores, Junta Geral do Distrito de Lisboa, associações, telegramas, juiz de direito, ministérios, Junta Patriótica do Norte, Artur Zuzarte Pita, António Daniel dos Santos, Comissão Executiva, Higinio dos Santos Guisado, Francisco Joaquim Raposo, Joaquim Pereira Luz, José Marreiros da Rosa, Sub-Delegado de Saúde, Administração do Concelho, munícipes, telegramas, Junta de Freguesia de Sines.

Sistema de organização: Ordenação principal funcional e ordenação secundária cronológica.

Condições de acesso: O acesso está restrito às condições de conservação dos documentos.

Condições de reprodução: O único meio de reprodução permitido é a digitalização.

Instrumentos de descrição: IDD nº 7- Câmara Municipal de Sines (1914-1974). GA/1/A.

Unidades de descrição relacionadas: PT/CMSNS/CMSNS/GDC/H/4.

Notas: IDD nº 7- Câmara Municipal de Sines (1914-1974), 456. Cota antiga: A/C 57-58.

Nota do arquivista: Descrição elaborada por Sandra Patrício, Arquivo Municipal de Sines.

Regras ou convenções: ISAD (G): Norma Geral Internacional de Descrição Arquivística. 2ª edição.

Data da descrição: 2010/07/01.

Classificação específica: CMSNS.GDC.4.20.

Plano de Classificação: 150.04.07.

Descritores: Junta Geral do Distrito / PITA, Artur Zuzarte / SANTOS, António Daniel dos / Comissão Executiva da Câmara Municipal de Sines / GUISADO, Higinio dos Santos / RAPOSO, Francisco Raposo / LUZ, Joaquim Pereira / ROSA, José Marreiros da / Sub-Delegação de Saúde / Administração do Concelho / Junta de Freguesia de Sines / Abastecimento

Data de entrada: 20100701

Cota: D3/10/D/3

Correspondência recebida do interior e do exterior (772)

Código de referência: PT/CMSNS/CMSNS/GDC/H/4/47

Título: Correspondência recebida do interior e do exterior

Datas extremas: 1919 – 1919

Nível de descrição: Subsérie.

Dimensão e suporte: Um maço.

Nome do produtor: Câmara Municipal de Sines.

Fonte imediata de aquisição e transferência: Transferência. O Arquivo Municipal de Sines estabeleceu como prazo de transferência para arquivo definitivo vinte cinco anos sobre a data de produção.

Âmbito e conteúdo: Originais recebidos do interior e do exterior: Fiscalização Municipal, Inspeção Escolar de Setúbal, associações, hospitais, Delegação da Procuradoria da República, fornecedores, Inspeção de Finanças, autarquias, ministérios, Guarda Nacional Republicana, J. Daniel et J. de Raimond, Administração do Concelho de Sines, Sub-Delegado de Saúde, Sub-Comissão Propaganda e Angariação de Donativos para a recepção dos excursionistas do Club Naval de Lisboa, Comissão de Fiscalização, municipais, Associação de Socorros Mútuos Operária Sineense, Associação de Beneficência da Misericórdia de Sines.

Sistema de organização: Ordenação principal funcional e ordenação secundária cronológica.

Condições de acesso: O acesso está restrito às condições de conservação dos documentos.

Condições de reprodução: O único meio de reprodução permitido é a digitalização.

Instrumentos de descrição: IDD nº 7- Câmara Municipal de Sines (1914-1974). GA/1/A.

Unidades de descrição relacionadas: PT/CMSNS/CMSNS/GDC/H/4.

Notas: Cota antiga: A/C 94. IDD nº 7- Câmara Municipal de Sines (1914-1974), 467.

Nota do arquivista: Descrição elaborada por Sandra Patrício, Arquivo Municipal de Sines.

Regras ou convenções: ISAD (G): Norma Geral Internacional de Descrição Arquivística. 2ª edição.

Data da descrição: 2010/07/05

Classificação específica: CMSNS.GDC.4.47

Plano de Classificação: 150.04.07

Descritores: Ensino / Associação / J. Daniel et J. de Raimond / Administração do Concelho / Sub-Delegação de Saúde / Sub-Comissão Propaganda e Angariação de Donativos / Fiscalização / Associação de Socorros Mútuos Operária Sineense / Santa Casa da Misericórdia de Sines

Data de entrada: 20100705

Cota: D3/10/D/6

Correspondência recebida (738)

Código de referência: PT/CMSNS/CMSNS/GDC/H/4/21

Título: Correspondência recebida

Datas extremas: 1920/01/02 - 1920/12/30

Nível de descrição: Subsérie

Dimensão e suporte: Um maço.

Nome do produtor: Câmara Municipal de Sines.

Fonte imediata de aquisição e transferência: Transferência. O Arquivo Municipal de Sines estabeleceu como prazo de transferência para arquivo definitivo vinte cinco anos sobre a data de produção.

Âmbito e conteúdo: Originais recebidos do interior e do exterior: ministérios, Administração do Concelho de Sines, Junta Geral do Distrito de Lisboa, autarquias, Artur Zuzarte Pita, Inspeção das Bibliotecas Populares e Móveis, Guarda Nacional Republicana, hospitais, fornecedores, Junta Patriótica do Norte, municípios, juiz de direito, Repartição de Finanças do Concelho de Sines, entidades militares, Artur Henriques Serrano, Junta de Freguesia de Sines.

Sistema de organização: Ordenação principal funcional e ordenação secundária cronológica.

Condições de acesso: O acesso está restrito às condições de conservação dos documentos.

Condições de reprodução: O único meio de reprodução permitido é a digitalização.

Instrumentos de descrição: IDD nº 7- Câmara Municipal de Sines (1914-1974). GA/1/A.

Unidades de descrição relacionadas: PT/CMSNS/CMSNS/GDC/H/4

Notas: IDD nº 7- Câmara Municipal de Sines (1914-1974), 457. Cota antiga: A/C 59.

Nota do arquivista: Descrição elaborada por Sandra Patrício, Arquivo Municipal de Sines.

Regras ou convenções: ISAD (G): Norma Geral Internacional de Descrição Arquivística. 2ª edição.

Data da descrição: 2010/07/01

Classificação específica: CMSNS.GDC.4.21

Plano de Classificação: 150.04.07

Descritores: Administração do Concelho / Junta Geral do Distrito / PITA, Artur Zuzarte / Repartição de Finanças do Concelho de Sines / SERRANO, Artur Henriques / Junta de Freguesia de Sines

Data de entrada: 20100701

Cota: D3/10/D/3

Correspondência recebida do interior e do exterior (774)



1909, *Dr. Jacintho Nunes*. In VENTURA, António - *Os Postais da Primeira República*. 1ª Edição. Lisboa: Tinta da China, 2010. (Álbuns da República). ISBN: 9789896710248. P.46.

Código de referência: PT/CMSNS/CMSNS/GDC/H/4/49

Título: Correspondência recebida do interior e do exterior

Datas extremas: 1920 – 1920.

Nível de descrição: Subsérie.

Dimensão e suporte: Um maço.

Nome do produtor: Câmara Municipal de Sines.

Fonte imediata de aquisição e transferência: Transferência. O Arquivo Municipal de Sines estabeleceu como prazo de transferência para arquivo definitivo vinte cinco anos sobre a data de produção.

Âmbito e conteúdo: Originais recebidos do interior e do exterior: autarquias, Carlos Soares (entrada de Joaquim Guerrinha na escola de cegos), ministérios, hospitais, Guarda Nacional Republicana, Domingos Rodrigues Pablo, fornecedores, Junta Geral do Distrito de Lisboa, Repartição de Finanças do Concelho de Sines, Jacinto Nunes, Artur Zuzarte Pita, Associação de Beneficência da Misericórdia de Sines, Administração do Concelho, Sub-Delegado de Saúde, Leonel Mendes da Silva, Club Sport, Everardo Pidwell, Casimiro Gomes de Almeida, representação das câmaras de Beja, Ferreira do Alentejo, Santiago do Cacém e Sines, Associação Comercial e Industrial.

Sistema de organização: Ordenação principal funcional e ordenação secundária cronológica.

Condições de acesso: O acesso está restrito às condições de conservação dos documentos.

Condições de reprodução: O único meio de reprodução permitido é a digitalização.

Instrumentos de descrição: IDD nº 7- Câmara Municipal de Sines (1914-1974). GA/1/A.

Unidades de descrição relacionadas: PT/CMSNS/CMSNS/GDC/H/4.

Notas: Cota antiga: A/C 95. IDD nº 7- Câmara Municipal de Sines (1914-1974), 469.

Nota do arquivista: Descrição elaborada por Sandra Patrício, Arquivo Municipal de Sines.

Regras ou convenções: ISAD (G): Norma Geral Internacional de Descrição Arquivística. 2ª edição.

Data da descrição: 2010/07/05

Classificação específica: CMSNS.GDC.4.49

Plano de Classificação: 150.04.07.

Descritores: GUERRINHA, Joaquim / PABLO, Domingos Rodrigues / Junta Geral do Distrito / Repartição de Finanças do Concelho de Sines / PITA, Artur Zuzarte / Santa Casa da Misericórdia de Sines / Administração do Concelho / Sub-Delegação de Saúde / SILVA, Leonel Mendes da / Sport Club / PIDWELL, Everardo / ALMEIDA, Casimiro Gomes de / NUNES, José Jacinto

Data de entrada: 20100705

Cota: D3/10/D/6

Correspondência recebida (739)

Código de referência: PT/CMSNS/CMSNS/H/GDC/4/22

Título: Correspondência recebida

Datas extremas: 1921/02/04 - 1921/11/28

Nível de descrição: Subsérie.

Dimensão e suporte: Um maço.

Nome do produtor: Câmara Municipal de Sines.

Fonte imediata de aquisição e transferência: Transferência. O Arquivo Municipal de Sines estabeleceu como prazo de transferência para arquivo definitivo vinte cinco anos sobre a data de produção.

Âmbito e conteúdo: Originais recebidos do interior e do exterior: fornecedores, ministérios, entidades militares, Sub-Delegado de Saúde, hospitais, autarquias, Junta Patriótica do Norte, associações, Junta Geral do Distrito, Juiz de Direito, escolas, cidadãos, associações.

Sistema de organização: Ordenação principal funcional e ordenação secundária cronológica.

Condições de acesso: O acesso está restrito às condições de conservação dos documentos.

Condições de reprodução: O único meio de reprodução permitido é a digitalização.

Instrumentos de descrição: IDD nº 7- Câmara Municipal de Sines (1914-1974). GA/1/A.

Unidades de descrição relacionadas: PT/CMSNS/CMSNS/GDC/H/4.

Notas: IDD nº 7- Câmara Municipal de Sines (1914-1974), 458. Cota antiga: A/C 60.

Nota do arquivista: Descrição elaborada por Sandra Patrício, Arquivo Municipal de Sines.

Regras ou convenções: ISAD (G): Norma Geral Internacional de Descrição Arquivística. 2ª edição.

Data da descrição: 2010/07/01

Classificação específica: CMSNS.GDC.4.22

Plano de Classificação: 150.04.07

Descritores: Sub-Delegação de Saúde / Ensino / Associação / Abastecimento / Entidades Militares

Data de entrada: 20100701

Cota: D3/10/D/3

Correspondência recebida do exterior e do interior (775)



Primeira metade do século XX – Sanatório Pratz num postal. PT/CMSNS/CMSNS/SIDI

Código de referência: PT/CMSNS/CMSNS/GDC/H/4/50

Título: Correspondência recebida do exterior e do interior

Datas extremas: 1921 – 1921.

Nível de descrição: Subsérie.

Dimensão e suporte: Um maço.

Nome do produtor: Câmara Municipal de Sines.

Fonte imediata de aquisição e transferência: Transferência. O Arquivo Municipal de Sines estabeleceu como prazo de transferência para arquivo definitivo vinte cinco anos sobre a data de produção.

Âmbito e conteúdo: Originais recebidos do interior e do exterior: John Presch, fábrica Pratz, entidades militares, autarquias, fornecedores, telegramas, ministérios e serviços públicos, Junta Geral do Distrito, Alfândega de Lisboa, Guarda Nacional Republicana, escolas, Administração do Concelho, Sub-delegado de Saúde, Repartição de Finanças de Sines.

Sistema de organização: Ordenação principal funcional e ordenação secundária cronológica.

Condições de acesso: O acesso está restrito às condições de conservação dos documentos.

Condições de reprodução: O único meio de reprodução permitido é a digitalização.

Instrumentos de descrição: IDD nº 7- Câmara Municipal de Sines (1914-1974). GA/1/A.

Unidades de descrição relacionadas: PT/CMSNS/CMSNS/GDC/H/4.

Notas: Cota antiga: A/C 96. IDD nº 7- Câmara Municipal de Sines (1914-1974), 470.

Nota do arquivista: Descrição elaborada por Sandra Patrício, Arquivo Municipal de Sines

Regras ou convenções: ISAD (G): Norma Geral Internacional de Descrição Arquivística. 2ª edição.

Data da descrição: 2010/07/05

Classificação específica: CMSNS.GDC.4.50

Plano de Classificação: 150.04.07.

Descritores: PRESCH, John / PRATZ, José Narciso Francisco / Entidades Militares / Junta Geral do Distrito / Administração do Concelho / Sub-Delegação de Saúde / Repartição de Finanças do Concelho de Sines.

Data de entrada: 20100705

Cota: D3/10/D/6

Correspondência recebida (740)

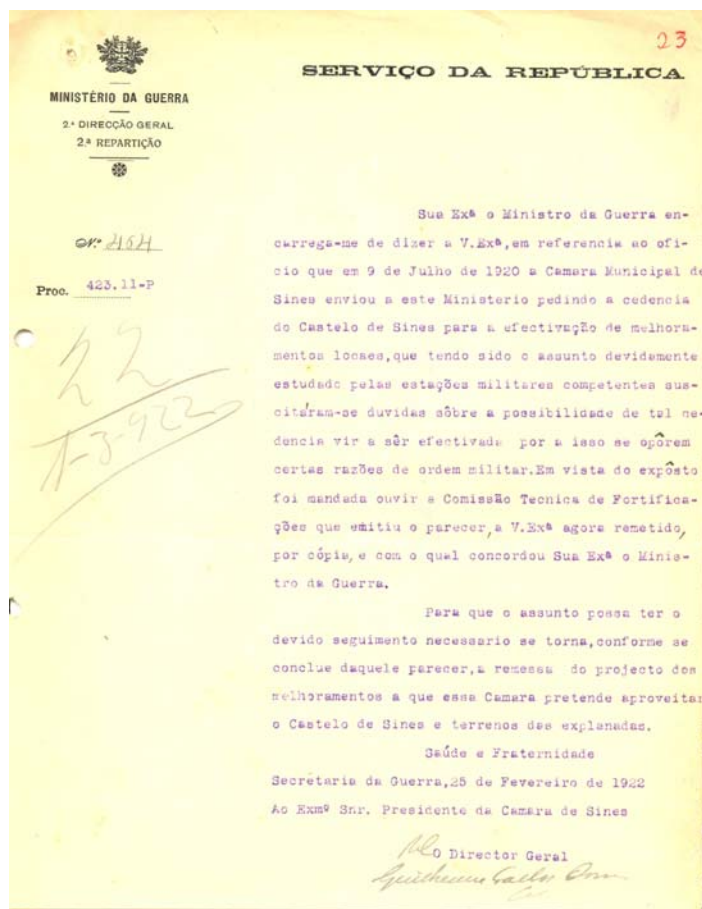

1922, Fevereiro, 25, Lisboa – Envio de um parecer técnico pelo Ministério da Guerra à Câmara Municipal de Sines no que respeita à possibilidade de melhoramentos no edificio sustentados pelo município, concluindo que este deverá enviar as propostas de melhoramentos a realizar. PT/CMSNS/CMSNS/H/GDC/4/23/22-23

Código de referência: PT/CMSNS/CMSNS/H/GDC/4/23

Título: Correspondência recebida

Datas extremas: 1922/01/02 - 1922/12/17

Nível de descrição: Subsérie.

Dimensão e suporte: Um maço.

Nome do produtor: Câmara Municipal de Sines.

Fonte imediata de aquisição e transferência: Transferência. O Arquivo Municipal de Sines estabeleceu como prazo de transferência para arquivo definitivo vinte cinco anos sobre a data de produção.

Âmbito e conteúdo: Originais recebidos do interior e do exterior: juiz de direito, associações, autarquias, fornecedores, ministérios, utilização civil do Castelo de Sines, Sub-Delegado de Saúde, Juízo das Execuções Fiscais do Concelho de Sines, ramal de Sines, entidades militares, associações, Junta Geral do Distrito de Lisboa, Repartição de Finanças do Concelho de Sines, Sociedade Recreativa Sineense.

Sistema de organização: Ordenação principal funcional e ordenação secundária cronológica.

Condições de acesso: O acesso está restrito às condições de conservação dos documentos.

Condições de reprodução: O único meio de reprodução permitido é a digitalização.

Instrumentos de descrição: IDD nº 7- Câmara Municipal de Sines (1914-1974). GA/1/A.

Unidades de descrição relacionadas: PT/CMSNS/CMSNS/GDC/H/4.

Notas: IDD nº 7- Câmara Municipal de Sines (1914-1974), 459. Cota antiga: A/C 63-65.

Nota do arquivista: Descrição elaborada por Sandra Patrício, Arquivo Municipal de Sines.

Regras ou convenções: ISAD (G): Norma Geral Internacional de Descrição Arquivística. 2ª edição.

Data da descrição: 2010/07/01.

Classificação específica: CMSNS.GDC.4.23.

Plano de Classificação: 150.04.07

Descritores: Castelo de Sines / Sub-Delegação de Saúde / Juízo das Execuções Fiscais do Concelho de Sines / Ramal de Sines / Junta Geral do Distrito / Repartição de Finanças do Concelho de Sines / Sociedade Recreativa Sineense.

Data de entrada: 20100701

Cota: D3/10/D/3

Correspondência recebida do exterior e do interior (776)

Código de referência: PT/CMSNS/CMSNS/GDC/H/4/51

Título: Correspondência recebida do exterior e do interior

Datas extremas: 1922 – 1922.

Nível de descrição: Subsérie.

Dimensão e suporte: Um maço.

Nome do produtor: Câmara Municipal de Sines.

Fonte imediata de aquisição e transferência: Transferência. O Arquivo Municipal de Sines estabeleceu como prazo de transferência para arquivo definitivo vinte cinco anos sobre a data de produção.

Âmbito e conteúdo: Originais recebidos do interior e do exterior: ministérios, autarquias, Junta Geral do Distrito de Lisboa, entidades militares, Repartição de Finanças de Sines, associações, Inspeção do Círculo Escolar de Grândola, Casa Pia de Lisboa, Delegação da Procuradoria da República, Quarta Circunscrição Industrial, Administração do Concelho.

Sistema de organização: Ordenação principal funcional e ordenação secundária cronológica.

Condições de acesso: O acesso está restrito às condições de conservação dos documentos.

Condições de reprodução: O único meio de reprodução permitido é a digitalização.

Instrumentos de descrição: IDD nº 7- Câmara Municipal de Sines (1914-1974). GA/1/A.

Unidades de descrição relacionadas: PT/CMSNS/CMSNS/GDC/H/4.

Notas: Cota antiga: A/C 97. IDD nº 7- Câmara Municipal de Sines (1914-1974), 471.

Nota do arquivista: Descrição elaborada por Sandra Patrício, Arquivo Municipal de Sines.

Regras ou convenções: ISAD (G): Norma Geral Internacional de Descrição Arquivística. 2ª edição.

Data da descrição: 2010/07/05

Classificação específica: CMSNS.GDC.4.51.

Plano de Classificação: 150.04.07.

Descritores: Junta Geral do Distrito / Entidades Militares / Repartição de Finanças do Concelho de Sines / Associação / Ensino / Administração do Concelho.

Data de entrada: 20100705

Cota: D3/10/D/6

Correspondência recebida (741)

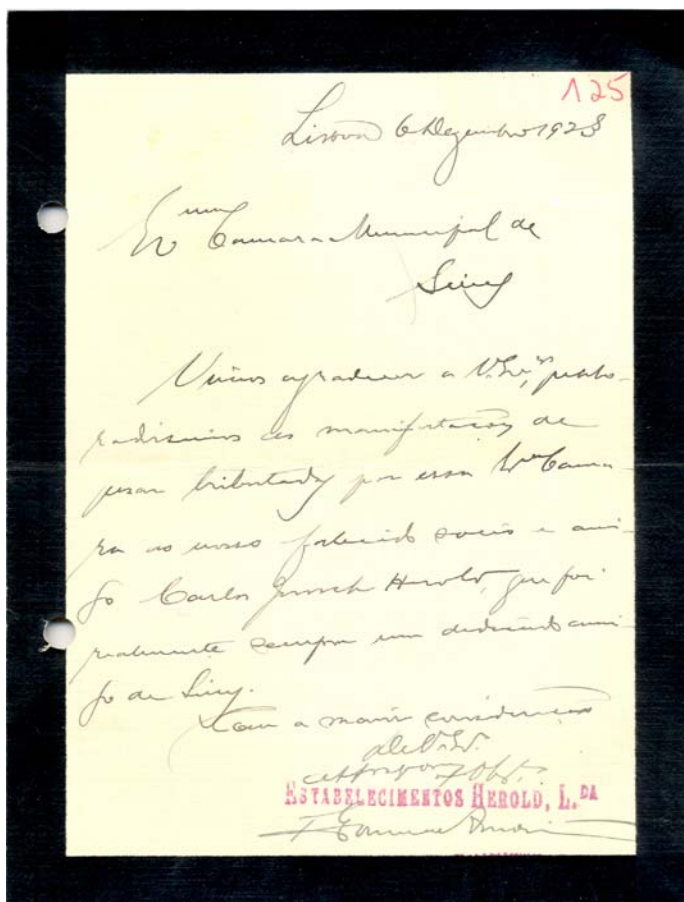

1923, Dezembro, 6, Sines – Os Estabelecimentos Herold manifestam o seu agradecimento à Câmara Municipal de Sines pelo pesar manifestado pela morte do sócio Carlos Hauser. PT/CMSNS/CMSNS/H/GDC/4/24/125

Código de referência: PT/CMSNS/CMSNS/H/GDC/4/24

Título: Correspondência recebida

Datas extremas: 1923/01/01 - 1923/12/29

Nível de descrição: Subsérie.

Dimensão e suporte: Um maço.

Nome do produtor: Câmara Municipal de Sines.

Fonte imediata de aquisição e transferência: Transferência. O Arquivo Municipal de Sines estabeleceu como prazo de transferência para arquivo definitivo vinte cinco anos sobre a data de produção.

Âmbito e conteúdo: Originais recebidos do interior e do exterior: ministérios, Junta Escolar de Sines, Misericórdias, Estabelecimentos Herold, autarquias, fornecedores, Administração do Concelho de Sines, Sub-Delegado de Saúde, Domingos Rodrigues Pablo, telegramas, cidadãos, Posto de Despacho de Sines, juiz de direito, Quarta Circunscrição Industrial, associações, hospitais, Biblioteca Nacional de Lisboa, Guarda Nacional Republicana, munícipes.

Sistema de organização: Ordenação principal funcional e ordenação secundária cronológica.

Condições de acesso: O acesso está restrito às condições de conservação dos documentos.

Condições de reprodução: O único meio de reprodução permitido é a digitalização.

Instrumentos de descrição: IDD nº 7- Câmara Municipal de Sines (1914-1974). GA/1/A.

Unidades de descrição relacionadas: PT/CMSNS/CMSNS/GDC/H/4.

Notas: IDD nº 7- Câmara Municipal de Sines (1914-1974), 460. Cota antiga: A/C 65.

Nota do arquivista: Descrição elaborada por Sandra Patrício, Arquivo Municipal de Sines.

Regras ou convenções: ISAD (G): Norma Geral Internacional de Descrição Arquivística. 2ª edição.

Data da descrição: 2010/07/02.

Classificação específica: CMSNS.GDC.4.24.

Plano de Classificação: 150.04.07

Descritores: Junta Escolar de Sines / Misericórdias / Estabelecimentos Herold / Administração do Concelho / Sub-Delegação de Saúde / PABLO, Domingos Rodrigues / Posto de Despacho Aduaneiro de Sines.

Data de entrada: 20100702.

Cota: D3/10/D/3

Correspondência recebida do exterior e do interior (777)

Código de referência: PT/CMSNS/CMSNS/GDC/H/4/52

Título: Correspondência recebida do exterior e do interior

Datas extremas: 1923 – 1923.

Nível de descrição: Subsérie.

Dimensão e suporte: Um maço.

Nome do produtor: Câmara Municipal de Sines.

Fonte imediata de aquisição e transferência: Transferência. O Arquivo Municipal de Sines estabeleceu como prazo de transferência para arquivo definitivo vinte cinco anos sobre a data de produção.

Âmbito e conteúdo: Originais recebidos do interior e do exterior: Guarda Nacional Republicana, autarquias, António Maria Jacinto de Vilhena, hospitais, ministérios, serviços públicos, Junta Geral do Distrito, entidades militares, Quarta Circunscrição Industrial, fornecedores, Repartição de Finanças do Concelho de Sines, Repartição do Registo Civil de Sines, Administração do Concelho, Junta Escolar do Concelho de Sines, Sub-Delegado de Saúde, Escola Oficial Feminina, Alfândega de Lisboa.

Sistema de organização: Ordenação principal funcional e ordenação secundária cronológica.

Condições de acesso: O acesso está restrito às condições de conservação dos documentos.

Condições de reprodução: O único meio de reprodução permitido é a digitalização.

Instrumentos de descrição: IDD nº 7- Câmara Municipal de Sines (1914-1974). GA/1/A.

Unidades de descrição relacionadas: PT/CMSNS/CMSNS/GDC/H/4.

Notas: Cota antiga: A/C 98. IDD nº 7- Câmara Municipal de Sines (1914-1974), 472.

Nota do arquivista: Descrição elaborada por Sandra Patrício, Arquivo Municipal de Sines.

Regras ou convenções: ISAD (G): Norma Geral Internacional de Descrição Arquivística. 2ª edição.

Data da descrição: 2010/07/05.

Classificação específica: CMSNS.GDC.4.52.

Plano de Classificação: 150.04.07.

Descritores: VILHENA, António Maria Jacinto de / Junta Geral do Distrito / Entidades Militares / Repartição de Finanças do Concelho de Sines / Repartição do Registo Civil de Sines / Administração do Concelho / Junta Escolar de Sines / Sub-Delegação de Saúde

Data de entrada: 20100705

Cota: D3/10/D/5

Correspondência recebida (742)

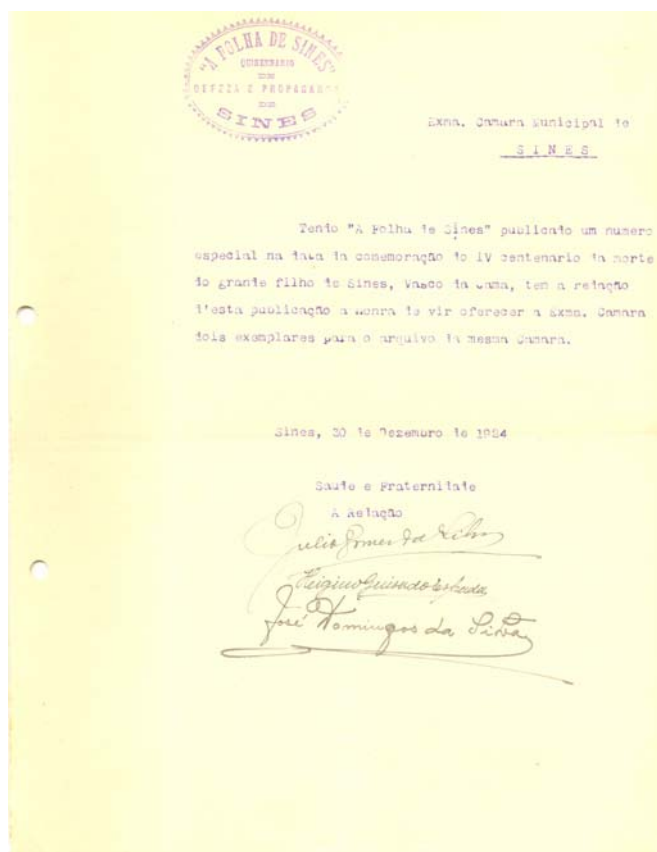

1924, Dezembro, 24, Sines – A redacção da *Folha de Sines*, constituída por Júlio Gomes da Silva, Higino Guisado Espada e José Domingos da Silva, oferece dois exemplares do número especial da Comemoração do IV Centenário da morte de Vasco da Gama à Câmara Municipal de Sines. PT/CMSNS/CMSNS/H/GDC/4/25

Código de referência: PT/CMSNS/CMSNS/H/GDC/4/25

Título: Correspondência recebida

Datas extremas: 1924/01/11 - 1924/12/30

Nível de descrição: Subsérie

Dimensão e suporte: Um maço.

Nome do produtor: Câmara Municipal de Sines.

Fonte imediata de aquisição e transferência: Transferência. O Arquivo Municipal de Sines estabeleceu como prazo de transferência para arquivo definitivo vinte cinco anos sobre a data de produção.

Âmbito e conteúdo: Originais recebidos do interior e do exterior: entidades militares, fornecedores, Guarda Nacional Republicana, autarquias, hospitais, associações, Administração do Concelho, Repartição das Finanças do Concelho de Sines, sub-Delegado de Saúde, Comissão Executiva, Artur Henriques Serrano, municipais, Francisco Bigas, Governo Civil de Lisboa, Comissão do Centenário Vasco da Gama, Conselho de Arte e Arqueologia, A Folha de Sines.

Sistema de organização: Ordenação principal funcional e ordenação secundária cronológica.

Condições de acesso: O acesso está restrito às condições de conservação dos documentos.

Condições de reprodução: O único meio de reprodução permitido é a digitalização.

Instrumentos de descrição: IDD nº 7- Câmara Municipal de Sines (1914-1974). GA/1/A.

Unidades de descrição relacionadas: PT/CMSNS/CMSNS/GDC/H/4.

Notas: IDD nº 7- Câmara Municipal de Sines (1914-1974), 461. Cota antiga: A/C 67.

Nota do arquivista: Descrição elaborada por Sandra Patrício, Arquivo Municipal de Sines.

Regras ou convenções: ISAD (G): Norma Geral Internacional de Descrição Arquivística. 2ª edição.

Data da descrição: 2010/07/02.

Classificação específica: CMSNS.GDC.4.25.

Plano de Classificação: 150.04.07

Descritores: Entidades Militares / Guarda Nacional Republicana / Associação / Administração do Concelho / Repartição de Finanças do Concelho de Sines / Sub-Delegação de Saúde / BIGAS, Francisco / Governo Civil de Lisboa / Comissão do Centenário de Vasco da Gama / A Folha de Sines/SILVA, Júlio Gomes da/ESPADA, Higinio Guisado/SILVA, José Domingos da/ SERRANO, Artur Henriques

Data de entrada: 20100702

Cota: D3/10/D/3

Correspondência recebida do exterior e do interior (778)



1924, Dezembro, 24, Sines – Comemorações do Quarto Centenário da morte de Vasco da Gama. Transporte do retrato exposto na Capela de Nossa Senhora das Salas para a Câmara Municipal de Sines. CMSNS/CMSNS/Colecção Fotográfica.

Código de referência: PT/CMSNS/CMSNS/GDC/H/4/53

Título: Correspondência recebida do exterior e do interior

Datas extremas: 1924 – 1924.

Nível de descrição: Subsérie.

Dimensão e suporte: Um maço.

Nome do produtor: Câmara Municipal de Sines.

Fonte imediata de aquisição e transferência: Transferência. O Arquivo Municipal de Sines estabeleceu como prazo de transferência para arquivo definitivo vinte cinco anos sobre a data de produção.

Âmbito e conteúdo: Originais recebidos do interior e do exterior: ministérios, autarquias, entidades militares, Guarda Nacional Republicana, António Maria Jacinto de Vilhena, Alfândega de Lisboa, fornecedores, hospitais, Repartição de Finanças do Concelho de Sines, fiscal da Câmara Municipal de Sines, Sub-Delegação de Saúde, Administrador do Concelho de Sines, Comissão Promotora dos Festejos do Centenário de Vasco da Gama, Raimundo Forgas Granés, munícipes, Delegação Marítima de Sines, José Maria Ferreira, Associação de Beneficência da Misericórdia de Sines, Junta Escolar do Concelho de Sines, Secção dos Operários Corticeiros de Sines.

Sistema de organização: Ordenação principal funcional e ordenação secundária cronológica.

Condições de acesso: O acesso está restrito às condições de conservação dos documentos.

Condições de reprodução: O único meio de reprodução permitido é a digitalização.

Instrumentos de descrição: IDD nº 7- Câmara Municipal de Sines (1914-1974). GA/1/A.

Unidades de descrição relacionadas: PT/CMSNS/CMSNS/GDC/H/4.

Notas: Cota antiga: A/C 99. IDD nº 7- Câmara Municipal de Sines (1914-1974), 473.

Nota do arquivista: Descrição elaborada por Sandra Patrício, Arquivo Municipal de Sines.

Regras ou convenções: ISAD (G): Norma Geral Internacional de Descrição Arquivística. 2ª edição.

Data da descrição: 2010/07/05

Classificação específica: CMSNS.GDC.4.53.

Plano de Classificação: 150.04.07.

Descritores: Entidades Militares / VILHENA, António Maria Jacinto de / Repartição de Finanças do Concelho de Sines / Sub-Delegação de Saúde / Administração do Concelho / Actividade de lazer/GRANÉS, Raimundo Forgas / FERREIRA, José Maria / Santa Casa da Misericórdia de Sines / Junta Escolar de Sines / Secção dos Operários Corticeiros de Sines / NUNES, José Jacinto / Delegação Marítima de Sines/Vasco da Gama

Data de entrada: 20100705

Cota: D3/10/D/5

A Secção dos Operários Corticeiros de Sines solicita o apoio da Câmara Municipal de Sines (780)

Código de referência: PT/CMSNS/CMSNS/GDC/H/4/53/1

Título: A Secção dos Operários Corticeiros de Sines solicita o apoio da Câmara Municipal de Sines

Data exacta: 1924/12/31

Nível de descrição: Peça.

Dimensão e suporte: Um documento simples.

Nome do produtor: Câmara Municipal de Sines.

Fonte imediata de aquisição e transferência: Transferência. O Arquivo Municipal de Sines estabeleceu como prazo de transferência para arquivo definitivo vinte cinco anos sobre a data de produção.

Âmbito e conteúdo: Secção dos Operários Corticeiros de Sines da Confederação Geral do Trabalho reúne-se em 1924 para discutir os problemas da indústria em Sines, que produzem "fome" entre os trabalhadores. A Secção pede ao município, numa carta datada de 31 de Dezembro de 1924, para não se esquecer da situação dos operários de Sines. A secção pede mesmo que seja iniciadas obras no concelho para empregar os operários momentaneamente desempregados. José Inácio de Oliveira é o primeiro secretário da Secção.

Sistema de organização: Ordenação principal funcional e ordenação secundária cronológica.

Condições de acesso: O acesso está restrito às condições de conservação dos documentos.

Condições de reprodução: O único meio de reprodução permitido é a digitalização.

Instrumentos de descrição: IDD nº 7- Câmara Municipal de Sines (1914-1974). GA/1/A.

Unidades de descrição relacionadas: PT/CMSNS/CMSNS/GDC/H/4/53.

Notas: Cota antiga: A/C 99. IDD nº 7- Câmara Municipal de Sines (1914-1974), 473.

Nota do arquivista: Descrição elaborada por Sandra Patrício, Arquivo Municipal de Sines.

Regras ou convenções: ISAD (G): Norma Geral Internacional de Descrição Arquivística. 2ª edição.

Data da descrição: 2010/07/05

Classificação específica: CMSNS.GDC.4.53.1.

Plano de Classificação: 150.04.07.

Descritores: OLIVEIRA, José Inácio de / Sindicato / Crise económica / Desemprego/Indústria

Data de entrada: 20100705

Cota: D3/10/D/5

Pedido de cedência de terrenos por parte do Ministério da Marinha à Câmara Municipal de Sines (779)

Código de referência: PT/CMSNS/CMSNS/GDC/H/4/53/9.

Título: **Pedido de cedência de terrenos por parte do Ministério da Marinha à Câmara Municipal de Sines**

Datas extremas: 1924-08-08

Nível de descrição: Peça.

Dimensão e suporte: Um documento simples.

Nome do produtor: Câmara Municipal de Sines.

Fonte imediata de aquisição e transferência: Transferência. O Arquivo Municipal de Sines estabeleceu como prazo de transferência para arquivo definitivo vinte cinco anos sobre a data de produção.

Âmbito e conteúdo: Em 1924/08/08 a Delegação Marítima de Sines solicita que a Câmara Municipal dispense ao Ministério da Marinha um edifício próprio para a Delegação Marítima no lugar da Cruz. O terreno deverá ter 525 metros quadrados, 15 metros quadrados de frente por 35 metros quadrados de fundo, "confinando pelo lado do Sul com a rua da Cruz, pelo lado do weste com o armazém do Sr. Bigas e pelo lado do Este com a Rua da Fábrica." O delegado marítimo era então Mariano Nunes Faria.

Sistema de organização: Ordenação principal funcional e ordenação secundária cronológica.

Condições de acesso: O acesso está restrito às condições de conservação dos documentos.

Condições de reprodução: O único meio de reprodução permitido é a digitalização.

Instrumentos de descrição: IDD nº 7- Câmara Municipal de Sines (1914-1974). GA/1/A.

Unidades de descrição relacionadas: PT/CMSNS/CMSNS/GDC/H/4/53.

Notas: Cota antiga: A/C 99. IDD nº 7- Câmara Municipal de Sines (1914-1974), 473.

Nota do arquivista: Descrição elaborada por Sandra Patrício, Arquivo Municipal de Sines.

Regras ou convenções: ISAD (G): Norma Geral Internacional de Descrição Arquivística. 2ª edição.

Data da descrição: 2010/07/05

Classificação específica: CMSNS.GDC.4.53.9.

Plano de Classificação: 150.04.07.

Descritores: Propriedade municipal / Delegação Marítima de Sines / FARIA, Mariano Nunes/ Cruz, sítio da

Data de entrada: 20100705.

Cota: D3/10/D/6

Correspondência recebida (743)

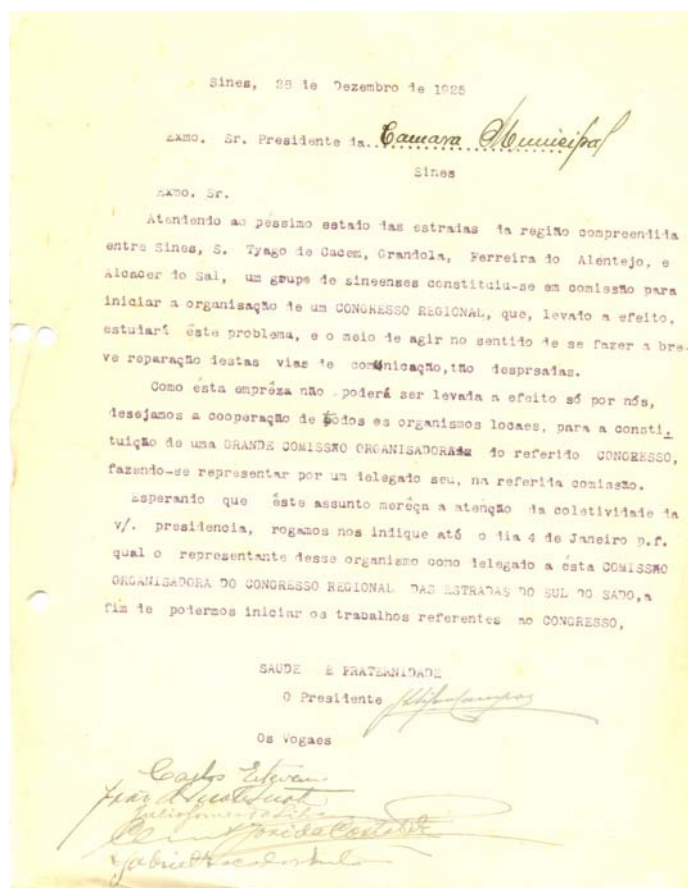

1925, Dezembro, 28, Sines – Uma comissão constituída por Carlos Estevam, João de Matos Leote, Júlio Gomes da Silva, Clemente José da Costa Pita e Gabriel da Costa (?) solicita o apoio da Câmara Municipal de Sines para a organização de um Congresso Regional para a discussão do problema das vias de comunicação nos concelhos de Sines, Santiago do Cacém, Grândola, Ferreira do Alentejo e Alcácer do Sal. PT/CMSNS/CMSNS/H/GDC/4/26

Código de referência: PT/CMSNS/CMSNS/H/GDC/4/26

Título: Correspondência recebida

Datas extremas: 1925/01/01 - 1925/01/28

Nível de descrição: Subsérie

Dimensão e suporte: Um maço.

Nome do produtor: Câmara Municipal de Sines.

Fonte imediata de aquisição e transferência: Transferência. O Arquivo Municipal de Sines estabeleceu como prazo de transferência para arquivo definitivo vinte cinco anos sobre a data de produção.

Âmbito e conteúdo: Originais recebidos do interior e do exterior: entidades militares, fornecedores, ministérios, telegramas, Junta Geral do Distrito de Lisboa, autarquias, associações, John Presch, hospitais,

Cândido Leal Tavares, José Maria Ferreira, Administração do Concelho de Sines, João Mendes da Silva, juiz de direito, munícipes, Escola Oficial do Sexo Feminino de Sines, Guarda Fiscal, Comissão Organizadora do Congresso Regional das Estradas do Sul do Sado.

Sistema de organização: Ordenação principal funcional e ordenação secundária cronológica.

Condições de acesso: O acesso está restrito às condições de conservação dos documentos.

Condições de reprodução: O único meio de reprodução permitido é a digitalização.

Instrumentos de descrição: IDD nº 7- Câmara Municipal de Sines (1914-1974). GA/1/A.

Unidades de descrição relacionadas: PT/CMSNS/CMSNS/GDC/H/4.

Notas: IDD nº 7- Câmara Municipal de Sines (1914-1974), 462. Cota antiga: A/C 69-70.

Nota do arquivista: Descrição elaborada por Sandra Patrício, Arquivo Municipal de Sines.

Regras ou convenções: ISAD (G): Norma Geral Internacional de Descrição Arquivística. 2ª edição.

Data da descrição: 2010/07/02.

Classificação específica: CMSNS.GDC.4.26.

Plano de Classificação: 150.04.07

Descritores: Junta Geral do Distrito / PRESCH, John / TAVARES, Cândido Leal / FERREIRA, José Maria / Administração do Concelho / SILVA, João Mendes da / Ensino / Guarda Fiscal / Comissão Organizadora do Congresso Regional das Estradas do Sul do Sado/ ESTEVAM, Carlos/LEOTE, João de Matos/SILVA, Júlio Gomes da/ PITA, Clemente José da Costa/ COSTA, Gabriel

Data de entrada: 20100702

Cota: D3/10/D/3

Correspondência recebida do exterior e do interior (781)

Código de referência: PT/CMSNS/CMSNS/GDC/H/4/54

Título: Correspondência recebida do exterior e do interior

Datas extremas: 1925 – 1925

Nível de descrição: Subsérie.

Dimensão e suporte: Um maço.

Nome do produtor: Câmara Municipal de Sines.

Fonte imediata de aquisição e transferência: Transferência. O Arquivo Municipal de Sines estabeleceu como prazo de transferência para arquivo definitivo vinte cinco anos sobre a data de produção.

Âmbito e conteúdo: Originais recebidos do interior e do exterior: ministérios, fornecedores, Serviço de Instrução Primária, autarquias, Sub-Delegado de Saúde, Juiz de Direito, associações, Administração do Concelho, Inspeção do Círculo Escolar de Grândola, Associação de Beneficência da Misericórdia de Sines, hospitais, municípios, Inspeção de Pesos e Medidas, Guarda Nacional Republicana, Comissão Venatória Regional do Sul, Sport Club Sineense, Junta Escolar do Concelho de Sines, Delegação Marítima de Sines, Escola Oficial de Sines.

Sistema de organização: Ordenação principal funcional e ordenação secundária cronológica.

Condições de acesso: O acesso está restrito às condições de conservação dos documentos.

Condições de reprodução: O único meio de reprodução permitido é a digitalização.

Instrumentos de descrição: IDD nº 7- Câmara Municipal de Sines (1914-1974). GA/1/A.

Unidades de descrição relacionadas: PT/CMSNS/CMSNS/GDC/H/4/53.

Notas: Cota antiga: A/C 100. IDD nº 7- Câmara Municipal de Sines (1914-1974), 474.

Nota do arquivista: Descrição elaborada por Sandra Patrício, Arquivo Municipal de Sines.

Regras ou convenções: ISAD (G): Norma Geral Internacional de Descrição Arquivística. 2ª edição.

Data da descrição: 2010/07/05

Classificação específica: CMSNS.GDC.4.54

Plano de Classificação: 150.04.07

Descritores: Sub-Delegação de Saúde / Associação / Administração do Concelho / Ensino / Santa Casa da Misericórdia de Sines / Aferições / Sport Club Sineense / Junta Escolar de Sines / Delegação Marítima de Sines

Data de entrada: 20100705

Cota: D3/10/D/5

Correspondência recebida (744)

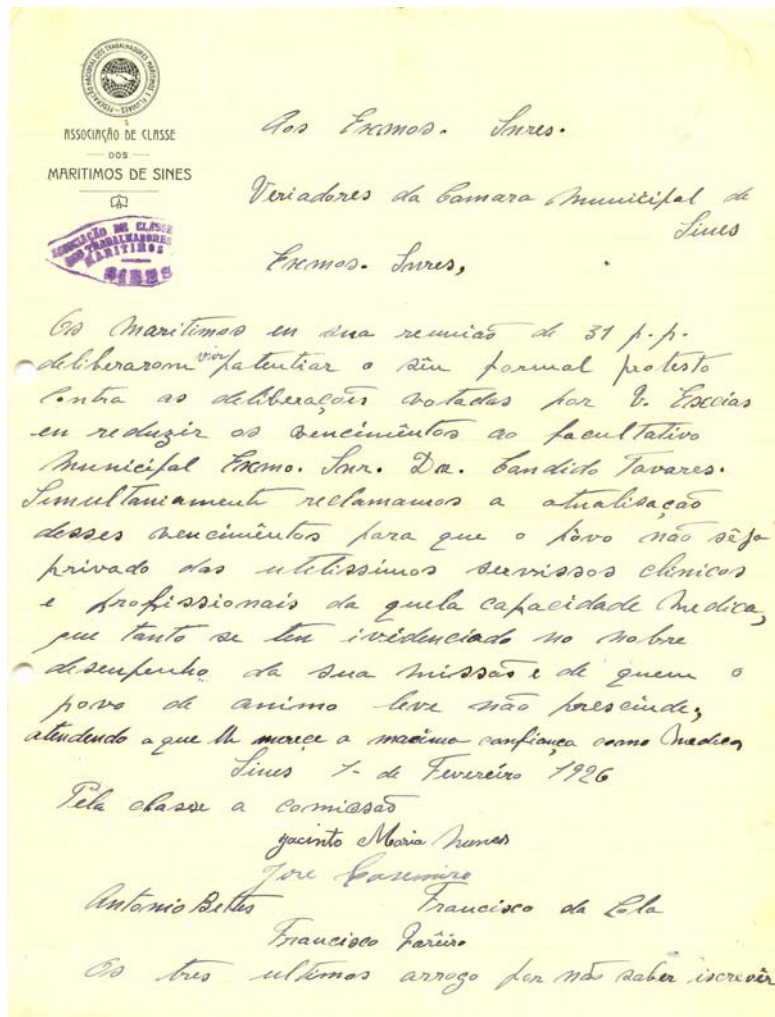

1926, Fevereiro, 1, Sines – A Associação de Classe dos Marítimos de Sines reclama a actualização do vencimento do facultativo municipal. PT/CMSNS/CMSNS/H/GDC/4/27

Código de referência: PT/CMSNS/CMSNS/H/GDC/4/27

Título: Correspondência recebida

Datas extremas: 1926/01/02 - 1926/12/31

Nível de descrição: Subsérie.

Dimensão e suporte: Um maço.

Nome do produtor: Câmara Municipal de Sines.

Fonte imediata de aquisição e transferência: Transferência. O Arquivo Municipal de Sines estabeleceu como prazo de transferência para arquivo definitivo vinte cinco anos sobre a data de produção.

Âmbito e conteúdo: Originais recebidos do interior e do exterior: fornecedores, Higinio dos Santos Guisado, autarquias, Comissão Executiva da Câmara Municipal de Sines, Delegação Marítima de Sines, Junta Geral do Distrito de Lisboa, Cândido Leal Tavares, Everardo Pidwell, ministérios, Associação de Classe dos Marítimos de Sines, Associação de Socorros Mútuos Operária Sineense, municipais, Inspeção de Pesos e Medidas, entidades militares, José Maria Ferreira, Biblioteca Popular de Lisboa, Administração do Concelho, Comissão Venatória Regional do Sul, Frank Edward Pidwell, telegramas.

Sistema de organização: Ordenação principal funcional e ordenação secundária cronológica.

Condições de acesso: O acesso está restrito às condições de conservação dos documentos.

Condições de reprodução: O único meio de reprodução permitido é a digitalização.

Instrumentos de descrição: IDD nº 7- Câmara Municipal de Sines (1914-1974). GA/1/A.

Unidades de descrição relacionadas: PT/CMSNS/CMSNS/GDC/H/4.

Notas: IDD nº 7- Câmara Municipal de Sines (1914-1974), 463. Cota antiga: A/C 72.

Nota do arquivista: Descrição elaborada por Sandra Patrício, Arquivo Municipal de Sines.

Regras ou convenções: ISAD (G): Norma Geral Internacional de Descrição Arquivística. 2ª edição.

Data da descrição: 2010/07/02

Classificação específica: CMSNS.GDC.4.27

Plano de Classificação: 150.04.07

Descritores: GUISADO, Higinio dos Santos / Comissão Executiva da Câmara Municipal de Sines / Junta Geral do Distrito / TAVARES, Cândido Leal / PIDWELL, Everardo / Associação de Socorros Mútuos Operária Sineense / Associação de Classe dos Marítimos de Sines / Entidades Militares / FERREIRA, José Maria / Administração do Concelho / PIDWELL, Frank Edward

Data de entrada: 20100702

Cota: D3/10/D/3

Correspondência recebida do exterior e do interior (782)

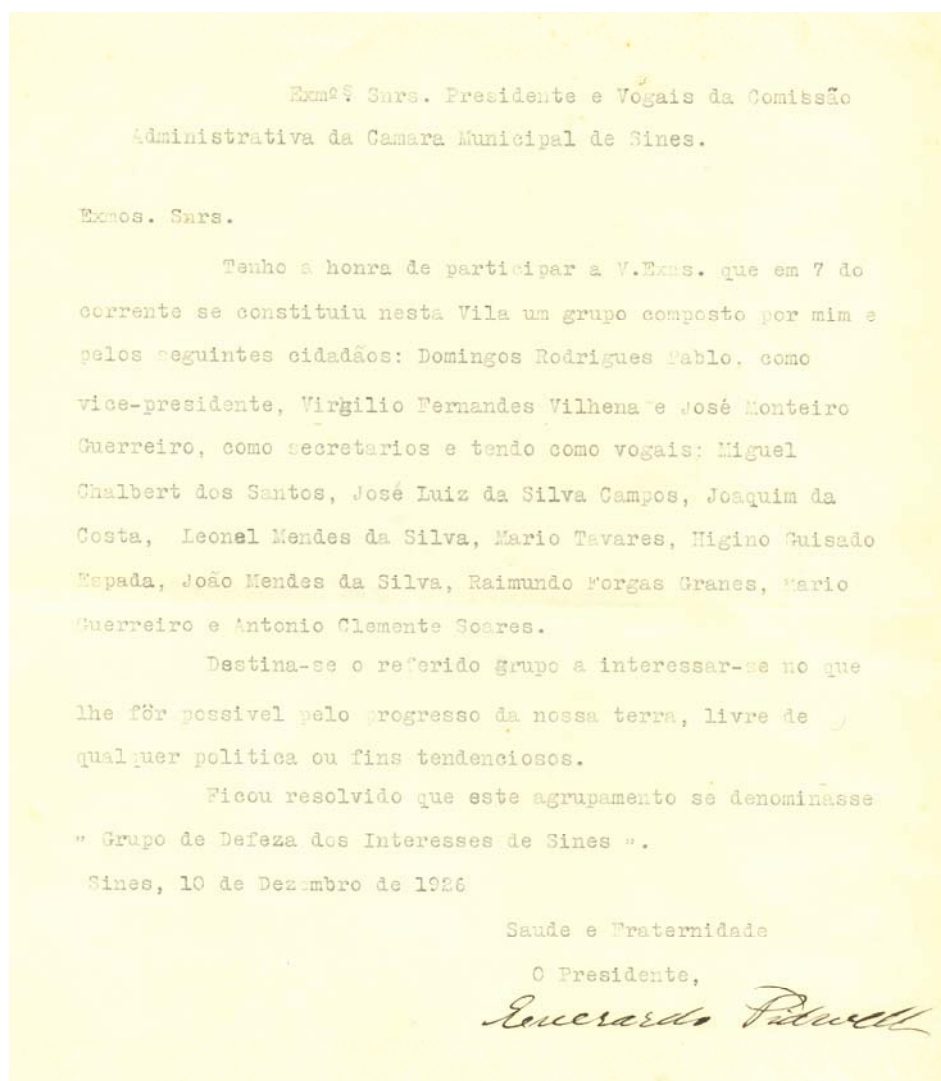

1926, Dezembro, 10, Sines – O Grupo de Defesa dos Interesse de Sines apresenta os seus objectivos à Comissão Administrativa da Câmara Municipal de Sines. PT/CMSNS/CMSNS/GDC/H/4/55/1

Código de referência: PT/CMSNS/CMSNS/GDC/H/4/55

Título: Correspondência recebida do exterior e do interior

Datas extremas: 1926 – 1926.

Nível de descrição: Subsérie.

Dimensão e suporte: Um maço.

Nome do produtor: Câmara Municipal de Sines.

Fonte imediata de aquisição e transferência: Transferência. O Arquivo Municipal de Sines estabeleceu como prazo de transferência para arquivo definitivo vinte cinco anos sobre a data de produção.

Âmbito e conteúdo: Originais recebidos do interior e do exterior: Administração do Concelho de Sines, Sub-Delegação de Saúde, Repartição de Finanças do Concelho de Sines, Inspeção do Círculo Escolar de Grândola, Comissão Municipal de Assistência do Concelho de Sines, Associação Comercial e Industrial de Sines, Domingos Rodrigues Pablo, Cândido Leal Tavares, Escola Feminina, Grupo de Defesa dos Interesses de Sines, Sociedade Filarmónica, Junta Geral do Distrito de Lisboa, Comissão Venatória Regional do Sul, ministérios, fornecedores, Francisco Maria Pedro, escola do Bobulgão, Associação de Beneficência da Misericórdia de Sines, aferidor, Guarda Nacional Republicana, munícipes, inquérito da Administração Geral das Estradas e Turismo (inquérito sobre duração das viagens), Protásio de Matos Leote, António Jacinto Maria de Vilhena, Francisco de Sales Ramos da Costa, possibilidade de extinção do concelho e criação do distrito de Setúbal.

Sistema de organização: Ordenação principal funcional e ordenação secundária cronológica.

Condições de acesso: O acesso está restrito às condições de conservação dos documentos.

Condições de reprodução: O único meio de reprodução permitido é a digitalização.

Instrumentos de descrição: IDD nº 7- Câmara Municipal de Sines (1914-1974). GA/1/A.

Unidades de descrição relacionadas: PT/CMSNS/CMSNS/GDC/H/4.

Notas: Cota antiga: A/C 101. IDD nº 7- Câmara Municipal de Sines (1914-1974), 474.

Nota do arquivista: Descrição elaborada por Sandra Patrício, Arquivo Municipal de Sines.

Regras ou convenções: ISAD (G): Norma Geral Internacional de Descrição Arquivística. 2ª edição.

Data da descrição: 2010/07/06.

Classificação específica: CMSNS.GDC.4.55.

Plano de Classificação: 150.04.07.

Descritores: Administração do Concelho / Sub-Delegação de Saúde / Repartição de Finanças do Concelho de Sines / Ensino / Comissão Municipal de Assistência do Concelho de Sines / Associação Comercial e Industrial de Sines / PABLO, Domingo Rodrigues / TAVARES, Cândido Leal / Grupo de Defesa dos Interesses de Sines / Junta Geral do Distrito / PEDRO, Francisco Maria / Bobulgão / Santa Casa da Misericórdia de Sines / Aferições / Guarda Nacional Republicana / Transportes / LEOTE, Portásio de Matos / VILHENA, António Maria Jacinto de / COSTA, Francisco de Sales Ramos da / Organização Administrativa / Extinção de circunscrição administrativa.

Data de entrada: 20100706.

Cota: D3/10/D/6

Correspondência recebida do Governo Civil de Lisboa (753)

Código de referência: PT/CMSNS/CMSNS/GDC/H/4/28

Título: Correspondência recebida do Governo Civil de Lisboa

Datas extremas: 1914 - 1914

Nível de descrição: Subsérie.

Dimensão e suporte: Um maço.

Nome do produtor: Câmara Municipal de Sines.

Fonte imediata de aquisição e transferência: Transferência. O Arquivo Municipal de Sines estabeleceu como prazo de transferência para arquivo definitivo vinte cinco anos sobre a data de produção.

Âmbito e conteúdo: Inclui os originais recebidos do Governo Civil de Lisboa relativos à nomeação do administrador do concelho, circulares, eleitos.

Sistema de organização: Ordenação principal funcional e ordenação secundária cronológica.

Condições de acesso: O acesso está restrito às condições de conservação dos documentos.

Condições de reprodução: O único meio de reprodução permitido é a digitalização.

Instrumentos de descrição: IDD nº 7- Câmara Municipal de Sines (1914-1974). GA/1/A.

Unidades de descrição relacionadas: PT/CMSNS/CMSNS/GDC/H/4

Notas: Cota original A/C 89. IDD nº 7- Câmara Municipal de Sines (1914-1974), 115.

Nota do arquivista: Descrição elaborada por Sandra Patrício, Arquivo Municipal de Sines

Regras ou convenções: ISAD (G): Norma Geral Internacional de Descrição Arquivística. 2ª edição.

Data da descrição: 2010/07/02

Classificação específica: CMSNS.GDC.4.28

Plano de Classificação: 150.04.07

Descritores: Correspondência recebida / Governo Civil de Lisboa / Administrador do Concelho / Actos Eleitorais

Data de entrada: 20100702

Cota: D3/10/D/5

Correspondência recebida do Governo Civil de Lisboa (754)

Código de referência: PT/CMSNS/CMSNS/GDC/H/4/29

Título: Correspondência recebida do Governo Civil de Lisboa

Datas extremas: 1915 - 1915

Nível de descrição: Subsérie.

Dimensão e suporte: Um maço.

Nome do produtor: Câmara Municipal de Sines.

Fonte imediata de aquisição e transferência: Transferência. O Arquivo Municipal de Sines estabeleceu como prazo de transferência para arquivo definitivo vinte cinco anos sobre a data de produção.

Âmbito e conteúdo: Inclui os originais recebidos do Governo Civil de Lisboa relativos à nomeação do administrador do concelho, circulares, eleitos.

Sistema de organização: Ordenação principal funcional e ordenação secundária cronológica.

Condições de acesso: O acesso está restrito às condições de conservação dos documentos.

Condições de reprodução: O único meio de reprodução permitido é a digitalização.

Instrumentos de descrição: IDD nº 7- Câmara Municipal de Sines (1914-1974). GA/1/A.

Unidades de descrição relacionadas: PT/CMSNS/CMSNS/GDC/H/4

Notas: IDD nº 7- Câmara Municipal de Sines (1914-1974), 116. Cota original A/C 90.

Nota do arquivista: Descrição elaborada por Sandra Patrício, Arquivo Municipal de Sines.

Regras ou convenções: ISAD (G): Norma Geral Internacional de Descrição Arquivística. 2ª edição.

Data da descrição: 2010/07/02

Classificação específica: CMSNS.GDC.4.29

Plano de Classificação: 150.04.07

Descritores: Correspondência recebida / Governo Civil de Lisboa / Actos Eleitorais / Recursos Humanos.

Data de entrada: 20100702

Cota: D3/10/D/5

Correspondência recebida do Governo Civil de Lisboa (755)

Código de referência: PT/CMSNS/CMSNS/GDC/H/4/30

Título: Correspondência recebida do Governo Civil de Lisboa

Datas extremas: 1916 - 1916

Nível de descrição: Subsérie

Dimensão e suporte: Um maço.

Nome do produtor: Câmara Municipal de Sines

Fonte imediata de aquisição e transferência: Transferência. O Arquivo Municipal de Sines estabeleceu como prazo de transferência para arquivo definitivo vinte cinco anos sobre a data de produção.

Âmbito e conteúdo: Inclui os originais recebidos do Governo Civil de Lisboa relativos à nomeação do administrador do concelho, circulares, eleitos.

Sistema de organização: Ordenação principal funcional e ordenação secundária cronológica.

Condições de acesso: O acesso está restrito às condições de conservação dos documentos.

Condições de reprodução: O único meio de reprodução permitido é a digitalização.

Instrumentos de descrição: IDD nº 7- Câmara Municipal de Sines (1914-1974). GA/1/A

Unidades de descrição relacionadas: PT/CMSNS/CMSNS/GDC/H/4.

Notas: Cota original: A/C 91. IDD nº 7- Câmara Municipal de Sines (1914-1974), 117.

Nota do arquivista: Descrição elaborada por Sandra Patrício, Arquivo Municipal de Sines.

Regras ou convenções: ISAD (G): Norma Geral Internacional de Descrição Arquivística. 2ª edição.
Data da descrição: 2010/07/02
Classificação específica: CMSNS.GDC.4.30
Plano de Classificação: 150.04.07
Descritores: Correspondência recebida / Administrador do Concelho / Actos Eleitorais.
Data de entrada: 20100702
Cota: D3/10/D/5

Correspondência recebida do Governo Civil de Lisboa (756)

Código de referência: PT/CMSNS/CMSNS/H/GDC/4/31
Título: Correspondência recebida do Governo Civil de Lisboa
Datas extremas: 1917 - 1917
Nível de descrição: Subsérie.
Dimensão e suporte: Um maço.
Nome do produtor: Câmara Municipal de Sines
Fonte imediata de aquisição e transferência: Transferência. O Arquivo Municipal de Sines estabeleceu como prazo de transferência para arquivo definitivo vinte cinco anos sobre a data de produção.
Âmbito e conteúdo: Inclui os originais recebidos do Governo Civil de Lisboa relativos à nomeação do administrador do concelho, circulares, eleitos.
Sistema de organização: Ordenação principal funcional e ordenação secundária cronológica.
Condições de acesso: O acesso está restrito às condições de conservação dos documentos.
Condições de reprodução: O único meio de reprodução permitido é a digitalização.
Instrumentos de descrição: IDD nº 7- Câmara Municipal de Sines (1914-1974). GA/1/A.
Unidades de descrição relacionadas: PT/CMSNS/CMSNS/GDC/H/4
Notas: IDD nº 7- Câmara Municipal de Sines (1914-1974), 118. Cota original A/C 92.
Nota do arquivista: Descrição elaborada por Sandra Patrício, Arquivo Municipal de Sines.
Regras ou convenções: ISAD (G): Norma Geral Internacional de Descrição Arquivística. 2ª edição.
Data da descrição: 2010/07/02
Classificação específica: CMSNS.GDC.4.31
Plano de Classificação: 150.04.07
Descritores: Correspondência recebida / Administrador do Concelho de Sines / Actos Eleitorais
Data de entrada: 20100702
Cota: D3/10/D/5

Correspondência recebida do Governo Civil de Lisboa (757)

Código de referência: PT/CMSNS/CMSNS/H/GDC/4/32

Título: Correspondência recebida do Governo Civil de Lisboa

Datas extremas: 1918 - 1918

Nível de descrição: Subsérie.

Dimensão e suporte: Um maço.

Nome do produtor: Câmara Municipal de Sines.

Fonte imediata de aquisição e transferência: Transferência. O Arquivo Municipal de Sines estabeleceu como prazo de transferência para arquivo definitivo vinte cinco anos sobre a data de produção.

Âmbito e conteúdo: Inclui os originais recebidos do Governo Civil de Lisboa relativos à nomeação do administrador do concelho, circulares, eleitos.

Sistema de organização: Ordenação principal funcional e ordenação secundária cronológica.

Condições de acesso: O acesso está restrito às condições de conservação dos documentos.

Condições de reprodução: O único meio de reprodução permitido é a digitalização.

Instrumentos de descrição: IDD nº 7- Câmara Municipal de Sines (1914-1974). GA/1/A.

Unidades de descrição relacionadas: PT/CMSNS/CMSNS/GDC/H/4.

Notas: Cota original A/C 93. IDD nº 7- Câmara Municipal de Sines (1914-1974), 119.

Nota do arquivista: Descrição elaborada por Sandra Patrício, Arquivo Municipal de Sines.

Regras ou convenções: ISAD (G): Norma Geral Internacional de Descrição Arquivística. 2ª edição.

Data da descrição: 2010/07/02

Classificação específica: CMSNS.GDC.4.32

Plano de Classificação: 150.04.07

Descritores: Correspondência recebida / Governo Civil de Lisboa / Administrador do Concelho de Sines / Actos Eleitorais

Data de entrada: 20100702

Cota: D3/10/D/5

Correspondência recebida do Governo Civil de Lisboa (773)

Código de referência: PT/CMSNS/CMSNS/GDC/H/4/48

Título: Correspondência recebida do Governo Civil de Lisboa

Datas extremas: 1919 - 1919

Nível de descrição: Subsérie.

Dimensão e suporte: Um maço.

Nome do produtor: Câmara Municipal de Sines.

Fonte imediata de aquisição e transferência: Transferência. O Arquivo Municipal de Sines estabeleceu como prazo de transferência para arquivo definitivo vinte cinco anos sobre a data de produção.

Âmbito e conteúdo: Envio da relação com os nomes dos vogais eleitos para a Câmara Municipal de Sines no triénio de 1920 a 1922.

Sistema de organização: Ordenação principal funcional e ordenação secundária cronológica.

Condições de acesso: O acesso está restrito às condições de conservação dos documentos.

Condições de reprodução: O único meio de reprodução permitido é a digitalização.

Instrumentos de descrição: IDD nº 7- Câmara Municipal de Sines (1914-1974). GA/1/A.

Unidades de descrição relacionadas: PT/CMSNS/CMSNS/GDC/H/4

Notas: Cota antiga: A/C 94. IDD nº 7- Câmara Municipal de Sines (1914-1974), 468.

Nota do arquivista: Descrição elaborada por Sandra Patrício, Arquivo Municipal de Sines.

Regras ou convenções: ISAD (G): Norma Geral Internacional de Descrição Arquivística. 2ª edição.

Data da descrição: 2010/07/05

Classificação específica: CMSNS.GDC.4.48

Plano de Classificação: 150.04.07

Descritores: Governo Civil de Lisboa / Actos Eleitorais

Data de entrada: 20100705

Cota: D3/10/D/6

Correspondência recebida do Governo Civil de Lisboa (758)

Código de referência: PT/CMSNS/CMSNS/GDC/H/4/33

Título: Correspondência recebida do Governo Civil de Lisboa

Datas extremas: 1920 – 1921.

Nível de descrição: Subsérie.

Dimensão e suporte: Um maço.

Nome do produtor: Câmara Municipal de Sines.

Fonte imediata de aquisição e transferência: Transferência. O Arquivo Municipal de Sines estabeleceu como prazo de transferência para arquivo definitivo vinte cinco anos sobre a data de produção.

Âmbito e conteúdo: Inclui os originais recebidos do Governo Civil de Lisboa relativos à nomeação do administrador do concelho, circulares, eleitos.

Sistema de organização: Ordenação principal funcional e ordenação secundária cronológica.

Condições de acesso: O acesso está restrito às condições de conservação dos documentos.

Condições de reprodução: O único meio de reprodução permitido é a digitalização.

Instrumentos de descrição: IDD nº 7- Câmara Municipal de Sines (1914-1974). GA/1/A.

Unidades de descrição relacionadas: PT/CMSNS/CMSNS/GDC/H/4.

Notas: Cota original A/C 95 1920. IDD nº 7- Câmara Municipal de Sines (1914-1974), 120.

Nota do arquivista: Descrição elaborada por Sandra Patrício, Arquivo Municipal de Sines.

Regras ou convenções: ISAD (G): Norma Geral Internacional de Descrição Arquivística. 2ª edição.

Data da descrição: 2010/07/05

Classificação específica: CMSNS.GDC.4.33

Plano de Classificação: 150.04.07

Descritores: Governo Civil de Lisboa / Administração do Concelho / Actos Eleitorais

Data de entrada: 20100705

Cota: D3/10/D/5

Correspondência recebida do Governo Civil de Lisboa (759)

Código de referência: PT/CMSNS/CMSNS/GDC/H/4/34

Título: Correspondência recebida do Governo Civil de Lisboa

Datas extremas: 1923 – 1923

Nível de descrição: Subsérie.

Dimensão e suporte: Um maço.

Nome do produtor: Câmara Municipal de Sines.

Fonte imediata de aquisição e transferência: Transferência. O Arquivo Municipal de Sines estabeleceu como prazo de transferência para arquivo definitivo vinte cinco anos sobre a data de produção.

Âmbito e conteúdo: Inclui os originais recebidos do Governo Civil de Lisboa relativos à nomeação do administrador do concelho, circulares, eleitos.

Sistema de organização: Ordenação principal funcional e ordenação secundária cronológica.

Condições de acesso: O acesso está restrito às condições de conservação dos documentos.

Condições de reprodução: O único meio de reprodução permitido é a digitalização.

Instrumentos de descrição: IDD nº 7- Câmara Municipal de Sines (1914-1974). GA/1/A.

Unidades de descrição relacionadas: PT/CMSNS/CMSNS/GDC/H/4.

Notas: Cota original A/C 98 1923. IDD nº 7- Câmara Municipal de Sines (1914-1974), 121.

Nota do arquivista: Descrição elaborada por Sandra Patrício, Arquivo Municipal de Sines.

Regras ou convenções: ISAD (G): Norma Geral Internacional de Descrição Arquivística. 2ª edição.

Data da descrição: 2010/07/05.

Classificação específica: CMSNS.GDC.4.34.

Plano de Classificação: 150.04.07.

Descritores: Administração do Concelho / Governo Civil de Lisboa / Actos Eleitorais

Data de entrada: 20100705

Cota: D3/10/D/5.

Correspondência recebida do Governo Civil de Lisboa (760)

Código de referência: PT/CMSNS/CMSNS/GDC/H/4/35

Título: Correspondência recebida do Governo Civil de Lisboa

Datas extremas: 1925 – 1925

Nível de descrição: Subsérie

Dimensão e suporte: Um maço.

Nome do produtor: Câmara Municipal de Sines.

Fonte imediata de aquisição e transferência: Transferência. O Arquivo Municipal de Sines estabeleceu como prazo de transferência para arquivo definitivo vinte cinco anos sobre a data de produção.

Âmbito e conteúdo: Inclui os originais recebidos do Governo Civil de Lisboa relativos à nomeação do administrador do concelho, circulares, eleitos.

Sistema de organização: Ordenação principal funcional e ordenação secundária cronológica.

Condições de acesso: O acesso está restrito às condições de conservação dos documentos.

Condições de reprodução: O único meio de reprodução permitido é a digitalização.

Instrumentos de descrição: IDD nº 7- Câmara Municipal de Sines (1914-1974). GA/1/A.

Unidades de descrição relacionadas: PT/CMSNS/CMSNS/GDC/H/4.

Notas: Cota original A/C 100, 1925. IDD nº 7- Câmara Municipal de Sines (1914-1974), 122.

Nota do arquivista: Descrição elaborada por Sandra Patrício, Arquivo Municipal de Sines.

Regras ou convenções: ISAD (G): Norma Geral Internacional de Descrição Arquivística. 2ª edição.

Data da descrição: 2010/07/05

Classificação específica: CMSNS.GDC.4.34

Plano de Classificação: 150.04.07

Descritores: Governo Civil de Lisboa / Administração do Concelho / Actos Eleitorais

Data de entrada: 20100705

Cota: D3/10/D/5

Correspondência recebida pela Comissão Executiva proveniente do Governo Civil de Lisboa (968)

Código de referência: PT/CMSNS/CMSNS/GDC/H/4/72

Título: Correspondência recebida pela Comissão Executiva proveniente do Governo Civil de Lisboa

Datas extremas: 1914 – 1926.

Nível de descrição: Subsérie

Dimensão e suporte: Um maço.

Nome do produtor: Câmara Municipal de Sines.

Fonte imediata de aquisição e transferência: Transferência. O Arquivo Municipal de Sines estabeleceu como prazo de transferência para arquivo definitivo vinte cinco anos sobre a data de produção.

Âmbito e conteúdo: Contém correspondência acerca de nomeações dos governadores civis, nomeação de professores, circulares, subsídios a "expostos e desvalidos", eleições, nomeação de administradores do concelho

Sistema de organização: Ordenação principal funcional e ordenação secundária cronológica.

Condições de acesso: O acesso está restrito às condições de conservação dos documentos.

Condições de reprodução: O único meio de reprodução permitido é a digitalização.

Instrumentos de descrição: IDD nº 7- Câmara Municipal de Sines (1914-1974). GA/1/A.

Unidades de descrição relacionadas: PT/CMSNS/CMSNS/GDC/H/4

Notas: Cota original A/C 89-101. IDD nº 7- Câmara Municipal de Sines (1914-1974), 51.

Nota do arquivista: Descrição elaborada por Sandra Patrício, Arquivo Municipal de Sines.

Regras ou convenções: ISAD (G): Norma Geral Internacional de Descrição Arquivística. 2ª edição.

Data da descrição: 2010/07/15

Classificação específica: CMSNS.GDC.4.72

Plano de Classificação: 150.04.07

Descritores: Correspondência recebida / Governo Civil de Lisboa / Recursos Humanos / Ensino / Expostos / Protecção à infância.

Data de entrada: 20100715

Cota: D3/13/A/5

Copiador geral de correspondência expedida (424)

Código de referência: PT/CMSNS/CMSNS/GDC/H/6

Título: Copiador geral de correspondência expedida

Datas extremas: 1914 - 1932

Nível de descrição: Série

Dimensão e suporte: Oito livros e uma capilha.

Nome do produtor: Câmara Municipal de Sines.

Fonte imediata de aquisição e transferência: Transferência. O Arquivo Municipal de Sines estabeleceu como prazo de transferência para arquivo definitivo vinte cinco anos sobre a data de produção.

Âmbito e conteúdo: Duplicados da correspondência expedida, organizados por número de ofício e data.

Sistema de organização: Organização principal funcional e subordenação cronológica.

Condições de acesso: O acesso está restrito às condições de conservação dos documentos.

Condições de reprodução: O único meio de reprodução permitido é a digitalização.

Instrumentos de descrição: IDD nº 1 - Registo do Arquivo da Câmara Municipal durante a Época Moderna. GA/1/A. IDD nº 7- Câmara Municipal de Sines (1914-1974). GA/1/A.

Notas: Esta série é referida na Portaria 1253/2009 de 14 de Outubro pelo número de ordem 330. Tem como prazo de conservação administrativa 5 anos e como destino final a conservação.

Nota do arquivista: Descrição elaborada por Sandra Patrício, Arquivo Municipal de Sines.

Regras ou convenções: ISAD (G): Norma Geral Internacional de Descrição Arquivística. 2ª edição.

Data da descrição: 2009-11-10

Classificação específica: CMSNS.GDC.6

Plano de Classificação: 150.04.03.

Descritores: Correspondência Confidencial/Copiador geral de correspondência expedida

Data de entrada: 20091110

Cota: D3/10/B/4; D3/10/B/5; D3/13/B/5.

Copiador de correspondência expedida (717)

Código de referência: PT/CMSNS/CMSNS/GDC/H/6/2-4

Título: Copiador de correspondência expedida

Datas extremas: 1914 - 1925

Nível de descrição: Subsérie.

Dimensão e suporte: Uma caixa com quatro livros.

Nome do produtor: Câmara Municipal de Sines.

Fonte imediata de aquisição e transferência: Transferência. O Arquivo Municipal de Sines estabeleceu como prazo de transferência para arquivo definitivo vinte cinco anos sobre a data de produção.

Âmbito e conteúdo: Duplicados, cópias ou transcrições da correspondência expedida, organizados por número de ofício e data.

Sistema de organização: Ordenação principal funcional e ordenação secundária cronológica.

Condições de acesso: O acesso está restrito às condições de conservação dos documentos.

Condições de reprodução: O único meio de reprodução permitido é a digitalização.

Instrumentos de descrição: IDD nº 7- Câmara Municipal de Sines (1914-1974). GA/1/A.

Unidades de descrição relacionadas: PT/CMSNS/CMSNS/GD/H/6

Notas: Cota antiga A/2.C-6-9. IDD nº 7- Câmara Municipal de Sines (1914-1974), 411,412,413,50.

Nota do arquivista: Descrição elaborada por Sandra Patrício, Arquivo Municipal de Sines.

Regras ou convenções: ISAD (G): Norma Geral Internacional de Descrição Arquivística. 2ª edição.

Data da descrição: 2010/06/29

Classificação específica: CMSNS.GDC.6.2-4

Plano de Classificação: 150.04.03.

Descritores: Copiador geral de correspondência expedida

Data de entrada: 20100629

Cota: D3/10/B/4

Copiador geral de correspondência expedida (1166)

Código de referência: PT/CMSNS/CMSNS/GDC/H/6/40

Título: Copiador geral de correspondência expedida

Datas extremas: 1914/01/30 - 1914/11/24

Nível de descrição: Subsérie

Dimensão e suporte: Uma capilha.

Nome do produtor: Câmara Municipal de Sines

Fonte imediata de aquisição e transferência: Transferência. O Arquivo Municipal de Sines estabeleceu como prazo de transferência para arquivo definitivo vinte cinco anos sobre a data de produção.

Âmbito e conteúdo: Duplicados da correspondência expedida para fornecedores (José Marreiros da Rosa) e entidades oficiais relativamente à liquidação de contas com Santiago do Cacém.

Avaliação, selecção e eliminação: Esta série é referida na Portaria 1253/2009 de 14 de Outubro pelo número de ordem 330. Tem como prazo de conservação administrativa 5 anos e como destino final a conservação.

Sistema de organização: Ordenação principal funcional e ordenação secundária cronológica.

Condições de acesso: O acesso está restrito às condições de conservação dos documentos.

Condições de reprodução: O único meio de reprodução permitido é a digitalização.

Instrumentos de descrição: IDD nº 7- Câmara Municipal de Sines (1914-1974), Nº575. GA/1/A.

Unidades de descrição relacionadas: PT/CMSNS/CMSNS/GDC/H/6

Notas: Cota original. A/2.C - 14.A.

Nota do arquivista: Descrição elaborada por Sandra Patrício, Arquivo Municipal de Sines.
Regras ou convenções: ISAD (G): Norma Geral Internacional de Descrição Arquivística. 2ª edição.
Data de descrição: 2010/08/16
Classificação específica: CMSNS.GDC.6.40
Plano de Classificação: 150.04.03.
Descritores: Copiador geral de correspondência expedida / Criação de circunscrição administrativa / Santiago do Cacém / ROSA, José Marreiros da
Data de entrada: 20100816
Cota: D3/13/B/5.

Copiador de correspondência expedida (718)

Código de referência: PT/CMSNS/CMSNS/GDC/H/6/5-8
Título: Copiador de correspondência expedida
Datas extremas: 1925 - 1932
Nível de descrição: Subsérie
Dimensão e suporte: Uma caixa com quatro livros.
Nome do produtor: Câmara Municipal de Sines
Fonte imediata de aquisição e transferência: Transferência. O Arquivo Municipal de Sines estabeleceu como prazo de transferência para arquivo definitivo vinte cinco anos sobre a data de produção.
Âmbito e conteúdo: Duplicados, cópias ou transcrições da correspondência expedida, organizados por número de ofício e data.
Sistema de organização: Ordenação principal funcional e ordenação secundária cronológica.
Condições de acesso: O acesso está restrito às condições de conservação dos documentos.
Condições de reprodução: O único meio de reprodução permitido é a digitalização.
Instrumentos de descrição: IDD nº 7- Câmara Municipal de Sines (1914-1974). GA/1/A.
Unidades de descrição relacionadas: PT/CMSNS/CMSNS/GDC/H/6
Notas: Cota original: A/2.C-10-13. IDD nº 7- Câmara Municipal de Sines (1914-1974), 414,415,416,417.
Nota do arquivista: Descrição elaborada por Sandra Patrício, Arquivo Municipal de Sines.
Regras ou convenções: ISAD (G): Norma Geral Internacional de Descrição Arquivística. 2ª edição.
Data da descrição: 2010/06/29
Classificação específica: CMSNS.GDC.6.5-8
Plano de Classificação: 150.04.03.
Descritores: Copiador geral de correspondência expedida
Data de entrada: 20100629
Cota: D3/10/B/5

Recursos Humanos

Processos individuais (252)

Código de referência: PT/CMSNS/CMSNS/RH/H/1

Entidade Detentora: Câmara Municipal de Sines

Título: Processos individuais

Datas extremas: 1915 - 1987

Nível de descrição: Série

Dimensão e suporte: Duas caixas ou 0,24 metros lineares

Nome do produtor: Câmara Municipal de Sines

Fonte imediata de aquisição e transferência: Transferência. O Arquivo Municipal de Sines estabeleceu como prazo de transferência para arquivo definitivo vinte cinco anos sobre a data de produção.

Âmbito e conteúdo: Inclui: todos os dados relativos ao funcionário, nomeadamente termos de posse, atestados médicos, juntas médicas, avaliação de desempenho, licenças sem vencimento, registos de formação e cópias de certificados, entre outros. Cada processo individual contém: folhas de serviço (contêm fotografias e dados pessoais, o cadastro), cadastro de abono de família, processo de contratação (correspondência recebida e expedida, relação dos funcionários aposentados publicada na II série do Diário de Governo), assiduidade e informações disciplinares.

Inclui ainda o Livro de cadastro dos funcionários ou assalariados (registo 665).

Sistema de organização: Ordenação principal funcional e subordenação cronológica.

Condições de acesso: Documentos com dados nominativos só acessíveis ao titular ou mediante a sua autorização expressa.

Condições de reprodução: O único meio de reprodução permitido é a digitalização.

Instrumentos de descrição: IDD nº 7- Câmara Municipal de Sines (1914-1974). GA/1/A.

Unidades de descrição relacionadas: PT/CMSNS/CMSNS/GDC/H/1/56.

Notas: Os processos individuais ainda no activo estão no arquivo do serviço de Recursos Humanos.

Nota do arquivista: Descrição elaborada por Sandra Patrício, Arquivo Municipal de Sines.

Regras ou convenções: ISAD (G): Norma Geral Internacional de Descrição Arquivística. 2ª edição.

Data da descrição: 2009-05-04

Classificação específica: CMSNS.RH.1

Plano de classificação: 340.02.04

Descritores: Processos individuais / Recursos Humanos / Processos

Cota: AH/D11/3/1; AH/D11/B/2; AH/D11/B/3

Data de entrada: 20090504

Termos de posse e aceitação de nomeação (666)

Código de referência: PT/CMSNS/CMSNS/RH/H/3

Título: Termos de posse e aceitação de nomeação

Datas extremas: 1914 – 1926

Nível de descrição: Série.

Dimensão e suporte: Um livro e um maço.

Nome do produtor: Câmara Municipal de Sines

Fonte imediata de aquisição e transferência: Incorporação. O Arquivo Municipal de Sines estabeleceu como prazo de transferência para arquivo definitivo vinte cinco anos sobre a data de produção.

Âmbito e conteúdo: Até aos anos sessenta do século XX esta tipologia era organizada de forma autónoma. Contém os registos dos autos pelos quais os funcionários municipais tomavam posse do seu cargo, assim como os autos em si. Inclui o registo dos alvarás de nomeação.

Sistema de organização: Ordenação principal funcional e ordenação secundária cronológica.

Condições de acesso: O acesso está restrito às condições de conservação dos documentos.

Condições de reprodução: O único meio de reprodução permitido é a digitalização.

Instrumentos de descrição: IDD nº 7- Câmara Municipal de Sines (1914-1974). GA/1/A.

Unidades de descrição relacionadas: PT/CMSNS/CMSNS/RH/H/3/1.

Notas: Cota original: A/2.G-19. Cota antiga A/3.C 6. IDD nº 7- Câmara Municipal de Sines (1914-1974), 4. Esta série tem continuidade até 1975

Nota do arquivista: Descrição elaborada por Sandra Patrício, Arquivo Municipal de Sines.

Regras ou convenções: ISAD (G): Norma Geral Internacional de Descrição Arquivística. 2ª edição.

Data da descrição: 2010/06/17

Classificação específica: CMSNS.RH.3

Plano de classificação: 340.02.10

Descritores: Recursos Humanos / Recrutamento e Gestão de Carreiras / Alvará de nomeação.

Data de entrada: 20100617.

Cota: D11/6/B/3; D3/13/A/5

Autos de posse (969)

Código de referência: PT/CMSNS/CMSNS/RH/H/3/1

Título: Autos de posse

Datas extremas: 1914 - 1926

Nível de descrição: Peça.

Dimensão e suporte: Um livro.

Nome do produtor: Câmara Municipal de Sines

Fonte imediata de aquisição e transferência: Transferência. O Arquivo Municipal de Sines estabeleceu como prazo de transferência para arquivo definitivo vinte cinco anos sobre a data de produção.

Âmbito e conteúdo: Até aos anos sessenta do século XX esta tipologia era organizada de forma autónoma. Contém os registos dos autos pelos quais os funcionários municipais tomavam posse do seu cargo.

Sistema de organização: Ordenação principal funcional e ordenação secundária cronológica.

Condições de acesso: O acesso está restrito às condições de conservação dos documentos.

Condições de reprodução: O único meio de reprodução permitido é a digitalização.

Instrumentos de descrição: IDD nº 7- Câmara Municipal de Sines (1914-1974). GA/1/A.

Unidades de descrição relacionadas: PT/CMSNS/CMSNS/GDC/H/4.

Notas: Cota antiga A/3.C 6. IDD nº 7- Câmara Municipal de Sines (1914-1974), 4. Esta unidade de instalação tem continuidade até 1969.

Nota do arquivista: Descrição elaborada por Sandra Patrício, Arquivo Municipal de Sines.

Regras ou convenções: ISAD (G): Norma Geral Internacional de Descrição Arquivística. 2ª edição.

Data da descrição: 2010/07/15

Classificação específica: CMSNS.RH.3.1

Plano de classificação: 340.02.10

Descritores: Termos de posse e aceitação de nomeação

Data de entrada: 20100715

Cota: D3/13/A/5

Processos de concurso (253)

Código de referência: PT/CMSNS/CMSNS/RH/H/4

Título: Processos de concurso

Datas extremas: 1914 - 1952

Nível de descrição: Série

Dimensão e suporte: Seis processos.

Nome do produtor: Câmara Municipal de Sines

Âmbito e conteúdo: Requerimentos de provimento para o cargo, correspondência recebida e expedida e provas de redacção. Inclui: concursos internos ou externos de ingresso e acesso no quadro de pessoal, e concursos para pessoal dirigente.

Sistema de organização: Ordenação principal funcional e subordenação cronológica.

Condições de acesso: Documentos com dados nominativos só acessíveis ao titular ou mediante a sua autorização expressa.

Condições de reprodução: O único meio de reprodução permitido é a digitalização.

Notas: Esta série estava arquivada junto dos processos individuais dos funcionários.

Nota do arquivista: Descrição elaborada por Sandra Patrício, Arquivo Municipal de Sines.

Regras ou convenções: ISAD (G): Norma Geral Internacional de Descrição Arquivística. 2ª edição.

Data da descrição: 2009-05-04

Classificação específica: CMSNS.RH.4

Plano de classificação: 340.02.02

Descritores: Processos / Processos de concurso / Recursos Humanos

Data de entrada: 20090504

Cota: D3/13/A/5

Processo de concurso de Artur Henriques Serrano (970)

Código de referência: PT/CMSNS/CMSNS/RH/H/4/1

Título: **Processo de concurso de Artur Henriques Serrano**

Datas extremas: 1914 – 1935.

Nível de descrição: Processo.

Dimensão e suporte: Um processo com doze documentos.

Nome do produtor: Câmara Municipal de Sines.

Fonte imediata de aquisição e transferência: Transferência. O Arquivo Municipal de Sines estabeleceu como prazo de transferência para arquivo definitivo vinte cinco anos sobre a data de produção.

Âmbito e conteúdo: Contém o processo de concurso (certidões, requerimentos, assim como uma declaração, datada de 1935, em que não pertence a qualquer associação e instituto secreto. Foi chefe de secretaria da Câmara Municipal de Sines.

Sistema de organização: Ordenação principal funcional e ordenação secundária cronológica.

Condições de acesso: Documentos com dados nominativos só acessíveis ao titular ou mediante a sua autorização expressa.

Condições de reprodução: O único meio de reprodução permitido é a digitalização.

Instrumentos de descrição: IDD nº 7- Câmara Municipal de Sines (1914-1974). GA/1/A.

Unidades de descrição relacionadas: PT/CMSNS/CMSNS/RH/H/4.

Notas: IDD nº 7- Câmara Municipal de Sines (1914-1974), 548. Cota antiga: A/O-1.

Nota do arquivista: Descrição elaborada por Sandra Patrício, Arquivo Municipal de Sines.

Regras ou convenções: ISAD (G): Norma Geral Internacional de Descrição Arquivística. 2ª edição.

Data da descrição: 2010/0715

Classificação específica: CMSNS.RH.4.1

Plano de classificação: 340.02.02

Descritores: Processos de concurso / Serrano, Artur Henriques

Data de entrada: 20100715

Cota: D3/13/A/5

Processo de concurso de João Faustino da Silva (971)

Código de referência: PT/CMSNS/CMSNS/RH/H/4/2

Título: Processo de concurso de João Faustino da Silva

Datas extremas: 1914 – 1914

Nível de descrição: Processo.

Dimensão e suporte: Um caderno

Nome do produtor: Câmara Municipal de Sines

Fonte imediata de aquisição e transferência: Transferência. O Arquivo Municipal de Sines estabeleceu como prazo de transferência para arquivo definitivo vinte cinco anos sobre a data de produção.

Âmbito e conteúdo: Contém o processo de concurso (certidões de habilitações, de nascimento; atestados de bom comportamento moral e civil; certidões do registo criminal, requerimentos). Candidato a amanuense interino.

Sistema de organização: Ordenação principal funcional e ordenação secundária cronológica.

Condições de acesso: Documentos com dados nominativos só acessíveis ao titular ou mediante a sua autorização expressa.

Condições de reprodução: O único meio de reprodução permitido é a digitalização.

Instrumentos de descrição: IDD nº 7- Câmara Municipal de Sines (1914-1974). GA/1/A.

Unidades de descrição relacionadas: PT/CMSNS/CMSNS/RH/H/4

Notas: IDD nº 7- Câmara Municipal de Sines (1914-1974), 549. Cota antiga: A/O-2.

Nota do arquivista: Descrição elaborada por Sandra Patrício, Arquivo Municipal de Sines.
Regras ou convenções: ISAD (G): Norma Geral Internacional de Descrição Arquivística. 2ª edição.
Data da descrição: 2010/07/15
Classificação específica: CMSNS.RH.4.2
Plano de classificação: 340.02.02
Descritores: Processos de concurso / SILVA, João Faustino da
Data de entrada: 20100715
Cota: D3/13/A/5

Processo de concurso de António Emílio da Silva (972)

Código de referência: PT/CMSNS/CMSNS/RH/H/4/3
Título: Processo de concurso de António Emílio da Silva
Datas extremas: 1915 – 1915.
Nível de descrição: Processo.
Dimensão e suporte: Um maço.
Nome do produtor: Câmara Municipal de Sines.
Fonte imediata de aquisição e transferência: Transferência. O Arquivo Municipal de Sines estabeleceu como prazo de transferência para arquivo definitivo vinte cinco anos sobre a data de produção.
Âmbito e conteúdo: Contém o processo de concurso (certidões de habilitações, de nascimento; atestados de bom comportamento moral e civil; certidões do registo criminal, requerimentos). Candidato a amanuense interino.
Sistema de organização: Ordenação principal funcional e ordenação secundária cronológica.
Condições de acesso: Documentos com dados nominativos só acessíveis ao titular ou mediante a sua autorização expressa.
Condições de reprodução: O único meio de reprodução permitido é a digitalização.
Instrumentos de descrição: IDD nº 7- Câmara Municipal de Sines (1914-1974). GA/1/A.
Unidades de descrição relacionadas: PT/CMSNS/CMSNS/RH/H/4.
Notas: Cota antiga: A/O-3. IDD nº 7- Câmara Municipal de Sines (1914-1974), 550.
Nota do arquivista: Descrição elaborada por Sandra Patrício, Arquivo Municipal de Sines.
Regras ou convenções: ISAD (G): Norma Geral Internacional de Descrição Arquivística. 2ª edição.
Data da descrição: 2010/07/16
Classificação específica: CMSNS.RH.4.3
Plano de classificação: 340.02.02
Descritores: Processos de concurso / SILVA, António Emílio da

Data de entrada: 20100716

Cota: D3/13/A/5

Processo de concurso de Mário Tavares (973)



[193?] – Fotografia de Mário Tavares, vereador e presidente da Câmara Municipal de Sines nos anos 20 e 30 do século XX. In *Álbum Alentejano*. Direcção de Pedro Muralha. Lisboa: Imprensa Muralha, [193?].

Código de referência: PT/CMSNS/CMSNS/RH/H/4/4

Título: Processo de concurso de Mário Tavares

Datas extremas: 1916 – 1916.

Nível de descrição: Processo.

Dimensão e suporte: Um maço.

Nome do produtor: Câmara Municipal de Sines.

Fonte imediata de aquisição e transferência: Transferência. O Arquivo Municipal de Sines estabeleceu como prazo de transferência para arquivo definitivo vinte cinco anos sobre a data de produção.

Âmbito e conteúdo: Contém o processo de concurso (certidões de habilitações, de nascimento; atestados de bom comportamento moral e civil; certidões do registo criminal, requerimentos).

Amanuense interino.

Sistema de organização: Ordenação principal funcional e ordenação secundária cronológica.

Condições de acesso: Documentos com dados nominativos só acessíveis ao titular ou mediante a sua autorização expressa.

Condições de reprodução: O único meio de reprodução permitido é a digitalização.

Instrumentos de descrição: IDD nº 7- Câmara Municipal de Sines (1914-1974). GA/1/A.

Unidades de descrição relacionadas: PT/CMSNS/CMSNS/RH/H/4.

Notas: Cota antiga: A/O-4. IDD nº 7- Câmara Municipal de Sines (1914-1974), 551.

Nota do arquivista: Descrição elaborada por Sandra Patrício, Arquivo Municipal de Sines.
Regras ou convenções: ISAD (G): Norma Geral Internacional de Descrição Arquivística. 2ª edição.
Data da descrição: 2010/07/16
Classificação específica: CMSNS.RH.4.4
Plano de classificação: 340.02.02
Descritores: Processos de concurso / TAVARES, Mário
Data de entrada: 20100716
Cota: D3/13/A/5

Processo de concurso de Cândido Leal Tavares (974)

Código de referência: PT/CMSNS/CMSNS/RH/H/4/5
Título: **Processo de concurso de Cândido Leal Tavares**
Datas extremas: 1919 – 1935
Nível de descrição: Processo.
Dimensão e suporte: Um maço.
Nome do produtor: Câmara Municipal de Sines.
Fonte imediata de aquisição e transferência: Transferência. O Arquivo Municipal de Sines estabeleceu como prazo de transferência para arquivo definitivo vinte cinco anos sobre a data de produção.
Âmbito e conteúdo: Contém o processo de concurso (certidões de habilitações, de nascimento; atestados de bom comportamento moral e civil; certidões do registo criminal, requerimentos). Contém ainda uma declaração, datada de 1935, em que não pertence a qualquer associação e instituto secreto. Facultativo Municipal.
Sistema de organização: Ordenação principal funcional e ordenação secundária cronológica.
Condições de acesso: Documentos com dados nominativos só acessíveis ao titular ou mediante a sua autorização expressa.
Condições de reprodução: Ordenação principal funcional e ordenação secundária cronológica.
Instrumentos de descrição: IDD nº 7- Câmara Municipal de Sines (1914-1974). GA/1/A.
Unidades de descrição relacionadas: PT/CMSNS/CMSNS/RH/H/4
Notas: Cota antiga: A/0-5. IDD nº 7- Câmara Municipal de Sines (1914-1974), 552.
Nota do arquivista: Descrição elaborada por Sandra Patrício, Arquivo Municipal de Sines.
Regras ou convenções: ISAD (G): Norma Geral Internacional de Descrição Arquivística. 2ª edição.
Data da descrição: 2010/07/16
Classificação específica: CMSNS.RH.4.5
Plano de classificação: 340.02.02

Descritores: Processos de concurso / Tavares, Cândido Leal

Data de entrada: 20100716

Cota: D3/13/A/5

Processo de concurso de Raimundo Forgas Granés (975)

Código de referência: PT/CMSNS/CMSNS/RH/H/4/6

Título: Processo de concurso de Raimundo Forgas Granés

Datas extremas: 1922 – 1935

Nível de descrição: Processo

Dimensão e suporte: Um maço.

Nome do produtor: Câmara Municipal de Sines.

Fonte imediata de aquisição e transferência: Transferência. O Arquivo Municipal de Sines estabeleceu como prazo de transferência para arquivo definitivo vinte cinco anos sobre a data de produção.

Âmbito e conteúdo: Contém o processo de concurso (certidões de habilitações, de nascimento; atestados de bom comportamento moral e civil; certidões do registo criminal, requerimentos). Contém ainda uma declaração, datada de 1935, em que não pertence a qualquer associação e instituto secreto. Amanuense da secretaria da Câmara Municipal de Sines e, posteriormente, chefe de secretaria.

Sistema de organização: Ordenação principal funcional e ordenação secundária cronológica.

Condições de acesso: Documentos com dados nominativos só acessíveis ao titular ou mediante a sua autorização expressa.

Condições de reprodução: O único meio de reprodução permitido é a digitalização.

Instrumentos de descrição: IDD nº 7- Câmara Municipal de Sines (1914-1974). GA/1/A.

Unidades de descrição relacionadas: PT/CMSNS/CMSNS/RH/H/4

Notas: Cota antiga: A/0-6. IDD nº 7- Câmara Municipal de Sines (1914-1974), 553.

Nota do arquivista: Descrição elaborada por Sandra Patrício, Arquivo Municipal de Sines.

Regras ou convenções: ISAD (G): Norma Geral Internacional de Descrição Arquivística. 2ª edição.

Data da descrição: 2010/07/16

Classificação específica: CMSNS.RH.4.6

Plano de classificação: 340.02.02

Descritores: Processos de concurso / Granés, Raimundo Forgas

Data de entrada: 20100716

Cota: D3/13/A/5

Gestão Financeira

Conta corrente da receita (107)

Código de referência: PT/CMSNS/CMSNS/GF/H/5

Título: Conta corrente da receita

Datas extremas: 1914 - 1929

Nível de descrição: Série

Dimensão e suporte: Três livros.

Nome do produtor: Câmara Municipal de Sines

Âmbito e conteúdo: Contém a data do registo (ano, mês e dia) e registo dos pagamentos devidos, e das importâncias pagas. Os emolumentos recebidos eram divididos pelos funcionários.

Sistema de organização: Organização principal funcional e subordenação cronológica.

Condições de reprodução: O único meio de reprodução permitido é a digitalização.

Notas: Título Alternativo: Livro de registo das receitas e despesas provenientes de emolumentos cobrados. Esta série tem continuidade.

Nota do arquivista: Descrição elaborada por Sandra Patrício, Arquivo Municipal de Sines.

Regras ou convenções: ISAD (G): Norma Geral Internacional de Descrição Arquivística. 2ª edição.

Data da descrição: 2008-10-29

Classificação específica: CMSNS.GF.5

Plano de classificação: 110.04.01

Descritores: Execução financeira e contabilística / Gestão Financeira / Receita

Data de entrada: 20081029

Registo dos documentos de cobrança entregues ao tesoureiro nº 1 (655)

Código de referência: PT/CMSNS/CMSNS/GF/H/5/1

Título: Registo dos documentos de cobrança entregues ao tesoureiro nº 1

Datas extremas: 1914 - 1917

Nível de descrição: Peça

Dimensão e suporte: Um livro

Nome do produtor: Câmara Municipal de Sines.

Fonte imediata de aquisição e transferência: Transferência. O Arquivo Municipal de Sines estabeleceu como prazo de transferência para arquivo definitivo vinte cinco anos sobre a data de produção.

Âmbito e conteúdo: Registo dos documentos de cobrança que contém a data da emissão, o nome do devedor, a proveniência da receita, a importância e o período a que respeita. No final de cada ano contém a conta final das importâncias dos documentos. As receitas são provenientes de laudémios, impostos, multas, licenças, vendas de bens, transgressões e foros.

Sistema de organização: Ordenação principal funcional e ordenação secundária cronológica.

Condições de acesso: O acesso está restrito às condições de conservação dos documentos.

Condições de reprodução: O único meio de reprodução permitido é a digitalização.

Instrumentos de descrição: IDD nº 7- Câmara Municipal de Sines (1914-1974). GA/1/A.

Notas: Cota antiga A/D 3.

Nota do arquivista: Descrição elaborada por Sandra Patrício, Arquivo Municipal de Sines.

Regras ou convenções: ISAD (G): Norma Geral Internacional de Descrição Arquivística. 2ª edição.

Data da descrição: 2010/06/15

Classificação específica: CMSNS.GF.5.1

Plano de classificação: 110.04.01

Descritores: Receita/Conta corrente/Licença/Alienação de Imóveis/Aforamento

Cota: D3/9/E/5

Data de entrada: 20100615

Registo dos documentos de cobrança entregues ao tesoureiro nº 2 (656)

Código de referência: PT/CMSNS/CMSNS/GF/H/5/2

Título: Registo dos documentos de cobrança entregues ao tesoureiro nº 2

Datas extremas: 1917 – 1922

Nível de descrição: Peça

Dimensão e suporte: Um livro.

Nome do produtor: Câmara Municipal de Sines.

Fonte imediata de aquisição e transferência: Transferência. O Arquivo Municipal de Sines estabeleceu como prazo de transferência para arquivo definitivo vinte cinco anos sobre a data de produção.

Âmbito e conteúdo: Registo dos documentos de cobrança que contém a data da emissão, o nome do devedor, a proveniência da receita, a importância e o período a que respeita. No final de cada ano contém a conta final das importâncias dos documentos. As receitas são provenientes de laudémios, impostos, multas, licenças, vendas de bens, transgressões e foros.

Sistema de organização: Ordenação principal funcional e ordenação secundária cronológica.

Condições de acesso: O acesso está restrito às condições de conservação dos documentos.

Condições de reprodução: O único meio de reprodução permitido é a digitalização.

Instrumentos de descrição: IDD nº 7- Câmara Municipal de Sines (1914-1974). GA/1/A.

Notas: Cota antiga: A/D 4- 1917-1922.

Nota do arquivista: Descrição elaborada por Sandra Patrício, Arquivo Municipal de Sines.

Regras ou convenções: ISAD (G): Norma Geral Internacional de Descrição Arquivística. 2ª edição.

Data da descrição: 2010/06/15

Classificação específica: CMSNS.GF.5.2

Plano de classificação: 110.04.01

Descritores: Receita/Conta corrente/Licença/Alienação de Imóveis/Aforamento

Cota: D3/9/E/5

Data de entrada: 20100615

Registo dos documentos de cobrança entregues ao tesoureiro nº 3 (657)

Código de referência: PT/CMSNS/CMSNS/GF/H/5/3

Título: Registo dos documentos de cobrança entregues ao tesoureiro nº 3

Datas extremas: 1922 – 1929

Nível de descrição: Peça

Dimensão e suporte: Um livro.

Nome do produtor: Câmara Municipal de Sines.

Fonte imediata de aquisição e transferência: Transferência. O Arquivo Municipal de Sines estabeleceu como prazo de transferência para arquivo definitivo vinte cinco anos sobre a data de produção.

Âmbito e conteúdo: Registo dos documentos de cobrança que contém a data da emissão, o nome do devedor, a proveniência da receita, a importância e o período a que respeita. No final de cada ano contém a conta final das importâncias dos documentos. As receitas são provenientes de laudémios, impostos, multas, licenças, vendas de bens, transgressões e foros.

Sistema de organização: Ordenação principal funcional e ordenação secundária cronológica.

Condições de acesso: O acesso está restrito às condições de conservação dos documentos.

Condições de reprodução: O único meio de reprodução permitido é a digitalização.

Instrumentos de descrição: IDD nº 7- Câmara Municipal de Sines (1914-1974). GA/1/A.

Notas: Cota antiga A/D 5.

Nota do arquivista: Descrição elaborada por Sandra Patrício, Arquivo Municipal de Sines.

Regras ou convenções: ISAD (G): Norma Geral Internacional de Descrição Arquivística. 2ª edição.

Data da descrição: 2010/06/15

Classificação específica: CMSNS.GF.5.3

Plano de classificação: 110.04.01

Descritores: Receita/Conta corrente/Licença/Alienação de Imóveis/Aforamento

Cota: D3/9/E/5

Data de entrada: 20100615

Registo de ordens de pagamento (106)

Código de referência: PT/CMSNS/CMSNS/GF/H/6

Título: Registo de ordens de pagamento

Datas extremas: 1914 – 1931

Nível de descrição: Série.

Dimensão e suporte: Quatro livros.

Âmbito e conteúdo: Anotação de todas as ordens de pagamento emitidas: número de registo, classificação orçamental, autorização de pagamento, importância, natureza e nome do interessado e proveniência.

Sistema de organização: Organização principal funcional e subordenação cronológica.

Condições de reprodução: O único meio de reprodução permitido é a digitalização.

Notas: Nota ao campo Cota: a cota D3/10/E/6 corresponde ao livro 63. Esta série tem continuidade.

Nota do arquivista: Descrição elaborada por Sandra Patrício, Arquivo Municipal de Sines.

Regras ou convenções: ISAD (G): Norma Geral Internacional de Descrição Arquivística. 2ª edição.

Data da descrição: 2008-10-29.

Classificação específica: CMSNS.GF.6

Plano de classificação: 110.03.09

Descritores: Execução financeira e contabilística / Gestão Financeira / Registo de ordens de pagamento.

Data de entrada: 20081029

Cota: D3/10/E/6.

Livro de registo de mandados e folhas de pagamento (1178)

Código de referência: PT/CMSNS/CMSNS/GF/H/6/2

Título: Livro de registo de mandados e folhas de pagamento

Datas extremas: 1914/09/10 - 1919/12/31.

Nível de descrição: Peça.

Dimensão e suporte: Um livro.

Nome do produtor: Câmara Municipal de Sines.

Fonte imediata de aquisição e transferência: Transferência. O Arquivo Municipal de Sines estabeleceu como prazo de transferência para arquivo definitivo vinte cinco anos sobre a data de produção.

Âmbito e conteúdo: Anotação de todas as ordens de pagamento emitidas: número de registo, classificação orçamental, autorização de pagamento, importância, natureza e nome do interessado e proveniência. Inclui pagamentos a professores, a operários e fornecedores.

Sistema de organização: Ordenação principal funcional e ordenação secundária cronológica.

Condições de acesso: O acesso está restrito às condições de conservação dos documentos.

Condições de reprodução: O único meio de reprodução permitido é a digitalização.

Instrumentos de descrição: IDD nº 7- Câmara Municipal de Sines (1914-1974), Nº576. GA/1/A.

Unidades de descrição relacionadas: PT/CMSNS/CMSNS/GF/H/6.

Notas: Cota antiga nº A/D-7.

Nota do arquivista: Descrição elaborada por Sandra Patrício, Arquivo Municipal de Sines.

Regras ou convenções: ISAD (G): Norma Geral Internacional de Descrição Arquivística. 2ª edição.

Data de descrição: 2010/08/17

Classificação específica: CMSNS.GF.6.2

Plano de classificação: 110.03.09

Descritores: Ordens de pagamento / Operário / Professor / Fornecimento de bens de consumo

Data de entrada: 20100817

Cota: D3/13/B/6

Registo das folhas dos vencimentos dos professores (1179)

Código de referência: PT/CMSNS/CMSNS/GF/H/6/3

Título: Registo das folhas dos vencimentos dos professores

Datas extremas: 1914/09/10 - 1917/04/04

Nível de descrição: Peça.

Dimensão e suporte: Um livro.

Nome do produtor: Câmara Municipal de Sines.

Fonte imediata de aquisição e transferência: Transferência. O Arquivo Municipal de Sines estabeleceu como prazo de transferência para arquivo definitivo vinte cinco anos sobre a data de produção.

Âmbito e conteúdo: Registo das folhas de vencimentos dos professores Emília da Conceição Mendes e Jaime António Baião Salgado. Cada registo contém o número de ordem, a freguesia e local das escolas, a natureza das mesmas, os nomes, o vencimento, os descontos, o total líquido a receber e observações.

Sistema de organização: Ordenação principal funcional e ordenação secundária cronológica.

Condições de acesso: O acesso está restrito às condições de conservação dos documentos.

Condições de reprodução: O único meio de reprodução permitido é a digitalização.

Instrumentos de descrição: IDD nº 7- Câmara Municipal de Sines (1914-1974), Nº577. GA/1/A.

Unidades de descrição relacionadas: PT/CMSNS/CMSNS/GF/H/6.

Notas: Cota antiga nº A/D-1.

Nota do arquivista: Descrição elaborada por Sandra Patrício, Arquivo Municipal de Sines.

Regras ou convenções: ISAD (G): Norma Geral Internacional de Descrição Arquivística. 2ª edição.

Data de descrição: 2010/08/18

Classificação específica: CMSNS.GF.6.3

Plano de classificação: 110.03.09

Descritores: Ordens de pagamento / Professor / MENDES, Emília da Conceição / SALGADO, Jaime António Baião / Ensino

Data de entrada: 20100818

Cota: D3/13/B/6

Registo das folhas dos vencimentos dos empregados (1180)

Código de referência: PT/CMSNS/CMSNS/GF/H/6/4

Título: Registo das folhas dos vencimentos dos empregados

Datas extremas: 1914/09/10 - 1917/05/21

Nível de descrição: Peça

Dimensão e suporte: Um livro.

Nome do produtor: Câmara Municipal de Sines.

Fonte imediata de aquisição e transferência: Transferência. O Arquivo Municipal de Sines estabeleceu como prazo de transferência para arquivo definitivo vinte cinco anos sobre a data de produção.

Âmbito e conteúdo: Registo das folhas de vencimentos dos funcionários pagos pela câmara municipal (chefe de secretaria, amanuense, tesoureiro, administrador do concelho, secretário da Administração do Concelho, oficial de diligências, facultativo municipal, servente da secretaria). Cada registo contém o nome, o emprego, a referência ao orçamento municipal, a verba orçada e a dispendida, o vencimento mensal, o imposto de selo e o total a receber.

Sistema de organização: Ordenação principal funcional e ordenação secundária cronológica.

Condições de acesso: O acesso está restrito às condições de conservação dos documentos.

Condições de reprodução: O único meio de reprodução permitido é a digitalização.

Instrumentos de descrição: IDD nº 7- Câmara Municipal de Sines (1914-1974), nº577. GA/1/A.

Unidades de descrição relacionadas: PT/CMSNS/CMSNS/GF/H/6

Notas: Cota antiga nº A/D-2.

Nota do arquivista: Descrição elaborada por Sandra Patrício, Arquivo Municipal de Sines.

Regras ou convenções: ISAD (G): Norma Geral Internacional de Descrição Arquivística. 2ª edição.

Data de descrição: 2010/08/18

Classificação específica: CMSNS.GF.6.4

Plano de classificação: 110.03.09

Descritores: Ordens de pagamento / Câmara Municipal de Sines / Vencimentos

Data de entrada: 20100818

Cota: D3/13/B/6

Registo de mandados e folhas de pagamentos da Câmara Municipal de Sines (821)

Código de referência: PT/CMSNS/CMSNS/GF/H/6/63

Título: **Registo de mandados e folhas de pagamentos da Câmara Municipal de Sines**

Datas extremas: 1925 – 1931

Nível de descrição: Peça.

Dimensão e suporte: Um livro.

Nome do produtor: Câmara Municipal de Sines.

Fonte imediata de aquisição e transferência: Transferência. O Arquivo Municipal de Sines estabeleceu como prazo de transferência para arquivo definitivo vinte cinco anos sobre a data de produção.

Âmbito e conteúdo: Anotação de todas as ordens de pagamento emitidas: número de registo, classificação orçamental, autorização de pagamento, importância, natureza e nome do interessado e proveniência.

Sistema de organização: Ordenação principal funcional e ordenação secundária cronológica.

Condições de acesso: O acesso está restrito às condições de conservação dos documentos.

Condições de reprodução: O único meio de reprodução permitido é a digitalização.

Instrumentos de descrição: IDD nº 7- Câmara Municipal de Sines (1914-1974). GA/1/A.

Unidades de descrição relacionadas: PT/CMSNS/CMSNS/GF/H/6.

Notas: Cota antiga A/D 8. IDD nº 7- Câmara Municipal de Sines (1914-1974), 19.

Nota do arquivista: Descrição elaborada por Sandra Patrício, Arquivo Municipal de Sines.

Regras ou convenções: ISAD (G): Norma Geral Internacional de Descrição Arquivística. 2ª edição.
Data da descrição: 2010/07/07
Classificação específica: CMSNS.GF.6.63
Plano de classificação: 110.03.09
Descritores: Ordens de pagamento
Data de entrada: 20100707
Cota: D3/10/E/6

Relatórios e Contas de Gerência (103)

Código de referência: PT/CMSNS/CMSNS/GF/H/12
Título: Relatórios e Contas de Gerência
Datas extremas: 1914 – 1926
Nível de descrição: Série
Dimensão e suporte: Doze caixas.
Nome do produtor: Câmara Municipal de Sines
História administrativa e biográfica: Esta série começou por incluir todos os documentos relativos à vida financeira da autarquia. As tipologias documentais que aqui se encontram automatizam-se à medida que o volume das receitas e especialmente das despesas, se torna superior. Nos anos de 1918,1919 e 1925 não existem relatórios de contas de gerência, somente os documentos de despesa, que foram organizados numa série autónoma.
Fonte imediata de aquisição e transferência: Transferência. O Arquivo Municipal de Sines estabeleceu como prazo de transferência para arquivo definitivo vinte cinco anos sobre a data de produção.
Âmbito e conteúdo: Inclui a conta geral da receita e da despesa do município, mandados de pagamento, orçamentos, róis das contribuições municipais, autos de arrematação e os documentos de despesa.
Avaliação, selecção e eliminação: Esta série é referida na Portaria 1253/2009 de 14 de Outubro pelo número de ordem 217. Tem como prazo de conservação administrativa 5 anos e como destino final a conservação.
Sistema de organização: Organização principal funcional e subordenação por rubrica orçamental atribuída pelo produtor.
Condições de acesso: O acesso está restrito às condições de conservação dos documentos.
Condições de reprodução: O único meio de reprodução permitido é a digitalização.
Instrumentos de descrição: IDD nº 7- Câmara Municipal de Sines (1914-1974), nº 586,587,589, 590,593,594,595,596,597,599.600.
Unidade de descrição relacionadas: PT/CMSNS/CMSNS/GF/H/12/1-12.

Nota do arquivista: Descrição elaborada por Sandra Patrício, Arquivo Municipal de Sines.
Regras ou convenções: ISAD (G): Norma Geral Internacional de Descrição Arquivística. 2ª edição.
Data da descrição: 2010/09/02
Classificação específica: CMSNS.GF.12
Plano de Classificação: 110.01.06
Descritores: Execução financeira e contabilística / Gestão Financeira
Data de entrada: 20081029
Cota: D6/1/A/1

Conta Geral da Receita e da Despesa do Município de Sines de 1914 (104)



S.d. O palacete de São Sebastião, propriedade de Estabelecimentos Herold, fabricante de cortiça, foi adquirido pela Câmara Municipal de Sines em 1914 para instalar as escolas, e, posteriormente, as repartições públicas.
PT/CMSNS/SIDI.

Código de referência: PT/CMSNS/CMSNS/GF/H/12/1
Título: Conta Geral da Receita e da Despesa do Município de Sines de 1914
Datas extremas: 1914 - 1914
Nível de descrição: Subsérie
Dimensão e suporte: Um maço.
Nome do produtor: Câmara Municipal de Sines.

Fonte imediata de aquisição e transferência: Transferência. O Arquivo Municipal de Sines estabeleceu como prazo de transferência para arquivo definitivo vinte cinco anos sobre a data de produção.

Âmbito e conteúdo: Inclui a conta geral da receita e da despesa do município, mandados de pagamento, orçamentos, róis das contribuições municipais, os documentos de despesa, autos de arrematação. Contém a cópia contrato de aquisição com a Herold do palacete de São Sebastião para a instalação das escolas primárias, sendo que a mesma será inserida em todos as contas de gerência até ao pagamento total do edifício, em 1917.

Avaliação, seleção e eliminação: Esta série é referida na Portaria 1253/2009 de 14 de Outubro pelo número de ordem 217. Tem como prazo de conservação administrativa 5 anos e como destino final a conservação.

Sistema de organização: Organização principal funcional e subordenação por rubrica orçamental atribuída pelo produtor.

Condições de acesso: O acesso está restrito às condições de conservação dos documentos.

Condições de reprodução: O único meio de reprodução permitido é a digitalização.

Instrumentos de descrição: IDD nº 7- Câmara Municipal de Sines (1914-1974). Nº 586.

Unidade de descrição relacionadas: PT/CMSNS/CMSNS/GF/H/12

Nota do arquivista: Descrição elaborada por Sandra Patrício, Arquivo Municipal de Sines.

Regras ou convenções: ISAD (G): Norma Geral Internacional de Descrição Arquivística. 2ª edição.

Data da descrição: 2010/09/02

Classificação específica: CMSNS.GF.12.1

Plano de Classificação: 110.01.06

Descritores: Execução financeira e contabilística / Relatórios de gestão/ Estabelecimentos Herold/Ensino

Data de entrada: 20081029

Cota: D6/1/A/1

Conta Geral da Receita e da Despesa do Município de Sines de 1915 (111)

Código de referência: PT/CMSNS/CMSNS/GF/H/12/3

Título: Conta Geral da Receita e da Despesa do Município de Sines de 1915

Datas extremas: 1915 – 1915

Nível de descrição: Subsérie

Dimensão e suporte: Um maço.

Nome do produtor: Câmara Municipal de Sines

Fonte imediata de aquisição e transferência: Transferência. O Arquivo Municipal de Sines estabeleceu como prazo de transferência para arquivo definitivo vinte cinco anos sobre a data de produção.

Âmbito e conteúdo: Inclui a conta geral da receita e da despesa do município, mandados de pagamento, orçamentos, róis das contribuições municipais, os documentos de despesa, autos de arrematação.

Avaliação, selecção e eliminação: Esta série é referida na Portaria 1253/2009 de 14 de Outubro pelo número de ordem 217. Tem como prazo de conservação administrativa 5 anos e como destino final a conservação.

Sistema de organização: Organização principal funcional e subordenação por rubrica orçamental atribuída pelo produtor.

Condições de acesso: O acesso está restrito às condições de conservação dos documentos.

Condições de reprodução: O único meio de reprodução permitido é a digitalização.

Instrumentos de descrição: IDD nº 7- Câmara Municipal de Sines (1914-1974), nº 587.

Unidade de descrição relacionadas: PT/CMSNS/CMSNS/GF/H/12

Notas: Descrição revista em 2010/09/02.

Nota do arquivista: Descrição elaborada por Sandra Patrício, Arquivo Municipal de Sines.

Regras ou convenções: ISAD (G): Norma Geral Internacional de Descrição Arquivística. 2ª edição.

Data da descrição: 2008-10-29

Classificação específica: CMSNS.GF.12.3

Plano de Classificação: 110.01.06

Descritores: Execução financeira e contabilística / Gestão Financeira / Série arquivística / Relatórios de actividades e contas de gerência / Estabelecimentos Herold/Ensino

Data de entrada: 20081029

Cota: D6/1/A/1

Conta Geral da Receita e da Despesa do Município de Sines de 1916 (1190)

Código de referência: PT/CMSNS/CMSNS/GF/H/12/4

Título: **Conta Geral da Receita e da Despesa do Município de Sines de 1916**

Datas extremas: 1915/12/14 - 1916/12/31

Nível de descrição: Subsérie

Dimensão e suporte: Uma caixa

Nome do produtor: Câmara Municipal de Sines.

Fonte imediata de aquisição e transferência: Transferência. O Arquivo Municipal de Sines estabeleceu como prazo de transferência para arquivo definitivo vinte cinco anos sobre a data de produção.

Âmbito e conteúdo: Inclui a conta geral da receita e da despesa do município, mandados de pagamento, orçamentos, róis das contribuições municipais, os documentos de despesa, autos de arrematação. Contém o contrato de aquisição com a Herold do palacete de São Sebastião para a instalação das escolas primárias.

Avaliação, selecção e eliminação: Esta série é referida na Portaria 1253/2009 de 14 de Outubro pelo número de ordem 217. Tem como prazo de conservação administrativa 5 anos e como destino final a conservação.

Sistema de organização: Organização principal funcional e subordenação por rubrica orçamental atribuída pelo produtor.

Condições de acesso: O acesso está restrito às condições de conservação dos documentos.

Condições de reprodução: O único meio de reprodução permitido é a digitalização.

Instrumentos de descrição: IDD nº 7- Câmara Municipal de Sines (1914-1974), nº 589.

Unidade de descrição relacionadas: PT/CMSNS/CMSNS/GF/H/12

Nota do arquivista: Descrição elaborada por Sandra Patrício, Arquivo Municipal de Sines.

Regras ou convenções: ISAD (G): Norma Geral Internacional de Descrição Arquivística. 2ª edição.

Data da descrição: 2010/09/02

Classificação específica: CMSNS.GF.12.4

Plano de Classificação: 110.01.06

Descritores: Gestão Financeira / Relatórios de gestão / Escolas / Estabelecimentos Herold

Data de entrada: 20100902

Cota: D6/1/A/2

Conta Geral da Receita e da Despesa do Município de Sines de 1917 (1191)

Código de referência: PT/CMSNS/CMSNS/GF/H/12/5

Título: **Conta Geral da Receita e da Despesa do Município de Sines de 1917**

Datas extremas: 1917/12/31 - 1918/05/28

Nível de descrição: Subsérie

Dimensão e suporte: Uma caixa.

Nome do produtor: Câmara Municipal de Sines.

Fonte imediata de aquisição e transferência: Transferência. O Arquivo Municipal de Sines estabeleceu como prazo de transferência para arquivo definitivo vinte cinco anos sobre a data de produção.

Âmbito e conteúdo: Inclui a conta geral da receita e da despesa do município, mandados de pagamento, orçamentos, róis das contribuições municipais, os documentos de despesa associados a cada rubrica, autos de arrematação e contratos de empreitadas, registo da receita orçamentada, receita cobrada pelo tesoureiro, documentos comprovativos da dívida à Herold. Inclui o contrato da empreitada da construção do muro de suporte do Caminho de Nossa Senhora das Salas e da reparação do Caminho da Praia.

Avaliação, selecção e eliminação: Esta série é referida na Portaria 1253/2009 de 14 de Outubro pelo número de ordem 217. Tem como prazo de conservação administrativa 5 anos e como destino final a conservação.

Sistema de organização: Organização principal funcional e subordenação por rubrica orçamental atribuída pelo produtor.

Condições de acesso: O acesso está restrito às condições de conservação dos documentos.

Condições de reprodução: O único meio de reprodução permitido é a digitalização.

Instrumentos de descrição: IDD nº 7- Câmara Municipal de Sines (1914-1974), nº 590.

Unidades de descrição relacionadas: PT/CMSNS/CMSNS/GF/H/12

Nota do arquivista: Descrição elaborada por Sandra Patrício, Arquivo Municipal de Sines.

Regras ou convenções: ISAD (G): Norma Geral Internacional de Descrição Arquivística. 2ª edição.

Data da descrição: 2010/09/02

Classificação específica: CMSNS.GF.12.5

Plano de Classificação: 110.01.06

Descritores: Gestão Financeira / Mapas de controlo de contas / Escolas / Estabelecimentos Herold/Estradas e caminhos

Data de entrada: 20100902

Cota: D6/1/A/2

Conta Geral da Receita e da Despesa do Município de Sines de 1920 (1194)

Código de referência: PT/CMSNS/CMSNS/GF/H/12/6

Título: **Conta Geral da Receita e da Despesa do Município de Sines de 1920 (1194)**

Datas extremas: 1920/01/03 - 1921/03/29

Nível de descrição: Subsérie.

Dimensão e suporte: Uma caixa.

Nome do produtor: Câmara Municipal de Sines

Fonte imediata de aquisição e transferência: Transferência. O Arquivo Municipal de Sines estabeleceu como prazo de transferência para arquivo definitivo vinte cinco anos sobre a data de produção.

Âmbito e conteúdo: Inclui a conta geral da receita e da despesa do município, balanços semanais da despesa e da receita, orçamentos ordinários e suplementares, listas de receitas provenientes de impostos, registos diários das despesas, ordens de pagamento, documentos de despesa.

Avaliação, selecção e eliminação: Esta série é referida na Portaria 1253/2009 de 14 de Outubro pelo número de ordem 217. Tem como prazo de conservação administrativa 5 anos e como destino final a conservação.

Sistema de organização: Organização principal funcional e subordenação por rubrica orçamental atribuída pelo produtor.

Condições de acesso: O acesso está restrito às condições de conservação dos documentos.

Condições de reprodução: O único meio de reprodução permitido é a digitalização.

Instrumentos de descrição: IDD nº 7- Câmara Municipal de Sines (1914-1974), nº 593.

Unidades de descrição relacionadas: PT/CMSNS/CMSNS/GF/H/12.

Nota do arquivista: Descrição elaborada por Sandra Patrício, Arquivo Municipal de Sines.

Regras ou convenções: ISAD (G): Norma Geral Internacional de Descrição Arquivística. 2ª edição.

Data da descrição: 2010/09/02

Classificação específica: CMSNS.GF.12.6

Plano de Classificação: 110.01.06

Descritores: Relatórios de gestão / Gestão Financeira

Data de entrada: 20100902

Cota: D6/1/A/6

Conta Geral da Receita e da Despesa do Município de Sines de 1921 (1195)

Código de referência: PT/CMSNS/CMSNS/GF/H/12/7

Título: Conta Geral da Receita e da Despesa do Município de Sines de 1921

Datas extremas: 1921/01/08 - 1921/12/31

Nível de descrição: Subsérie.

Dimensão e suporte: Uma caixa.

Nome do produtor: Câmara Municipal de Sines.

Fonte imediata de aquisição e transferência: Transferência. O Arquivo Municipal de Sines estabeleceu como prazo de transferência para arquivo definitivo vinte cinco anos sobre a data de produção.

Âmbito e conteúdo: Inclui a conta geral da receita e da despesa do município, balanços semanais da despesa e da receita, orçamentos ordinários e suplementares, listas de receitas provenientes de impostos, registos diários das despesas, ordens de pagamento, documentos de despesa, relação dos devedores remissos, relação dos foros.

Avaliação, selecção e eliminação: Esta série é referida na Portaria 1253/2009 de 14 de Outubro pelo número de ordem 217. Tem como prazo de conservação administrativa 5 anos e como destino final a conservação.

Sistema de organização: Organização principal funcional e subordenação por rubrica orçamental atribuída pelo produtor.

Condições de acesso: O acesso está restrito às condições de conservação dos documentos.

Condições de reprodução: O único meio de reprodução permitido é a digitalização.

Instrumentos de descrição: IDD nº 7- Câmara Municipal de Sines (1914-1974), nº 594.

Unidade de descrição relacionadas: PT/CMSNS/CMSNS/GF/H/12.

Nota do arquivista: Descrição elaborada por Sandra Patrício, Arquivo Municipal de Sines.

Regras ou convenções: ISAD (G): Norma Geral Internacional de Descrição Arquivística. 2ª edição.

Data da descrição: 2010/09/02

Classificação específica: CMSNS.GF.12.7

Plano de Classificação: 110.01.06

Descritores: Relatórios de gestão / Gestão Financeira

Data de entrada: 20100902

Cota: D6/1/B/1

Conta Geral da Receita e da Despesa do Município de Sines de 1922 (1196)

Código de referência: PT/CMSNS/CMSNS/GF/H/12/8

Título: Conta Geral da Receita e da Despesa do Município de Sines de 1922

Datas extremas: 1922/01/07 - 1923/05/24

Nível de descrição: Subsérie.

Dimensão e suporte: Uma caixa.

Nome do produtor: Câmara Municipal de Sines.

Fonte imediata de aquisição e transferência: Transferência. O Arquivo Municipal de Sines estabeleceu como prazo de transferência para arquivo definitivo vinte cinco anos sobre a data de produção.

Âmbito e conteúdo: Inclui a conta geral da receita e da despesa do município, balanços semanais da despesa e da receita, orçamentos ordinários e suplementares, listas de receitas provenientes de impostos, registos diários das despesas, ordens de pagamento, documentos de despesa, relação dos devedores remissos, relação dos foros.

Avaliação, selecção e eliminação: Esta série é referida na Portaria 1253/2009 de 14 de Outubro pelo número de ordem 217. Tem como prazo de conservação administrativa 5 anos e como destino final a conservação.

Sistema de organização: Organização principal funcional e subordenação por rubrica orçamental atribuída pelo produtor.

Condições de acesso: O acesso está restrito às condições de conservação dos documentos.

Condições de reprodução: O único meio de reprodução permitido é a digitalização.

Instrumentos de descrição: IDD nº 7- Câmara Municipal de Sines (1914-1974), nº 595.

Unidade de descrição relacionadas: PT/CMSNS/CMSNS/GF/H/12.

Nota do arquivista: Descrição elaborada por Sandra Patrício, Arquivo Municipal de Sines.

Regras ou convenções: ISAD (G): Norma Geral Internacional de Descrição Arquivística. 2ª edição.

Data da descrição: 2010/09/02

Classificação específica: CMSNS.GF.12.8

Plano de Classificação: 110.01.06

Descritores: Relatórios de gestão / Gestão Financeira

Data de entrada: 20100902

Cota: D6/1/B/2

Conta Geral da Receita e da Despesa do Município de Sines de 1923 (1197)

Código de referência: PT/CMSNS/CMSNS/GF/H/12/9

Título: **Conta Geral da Receita e da Despesa do Município de Sines de 1923**

Datas extremas: 1923/01/06 - 1924/04/22

Nível de descrição: Subsérie.

Dimensão e suporte: Uma caixa.

Nome do produtor: Câmara Municipal de Sines.

Fonte imediata de aquisição e transferência: Transferência. O Arquivo Municipal de Sines estabeleceu como prazo de transferência para arquivo definitivo vinte cinco anos sobre a data de produção.

Âmbito e conteúdo: Inclui a conta geral da receita e da despesa do município, balanços semanais da despesa e da receita, orçamentos ordinários e suplementares, listas de receitas provenientes de impostos, registos diários das despesas, ordens de pagamento, documentos de despesa, relação dos devedores remissos, relação dos foros.

Avaliação, selecção e eliminação: Esta série é referida na Portaria 1253/2009 de 14 de Outubro pelo número de ordem 217. Tem como prazo de conservação administrativa 5 anos e como destino final a conservação.

Sistema de organização: Organização principal funcional e subordenação por rubrica orçamental atribuída pelo produtor.

Condições de acesso: O acesso está restrito às condições de conservação dos documentos.

Condições de reprodução: O único meio de reprodução permitido é a digitalização.

Instrumentos de descrição: IDD nº 7- Câmara Municipal de Sines (1914-1974), nº 596.

Unidade de descrição relacionadas: PT/CMSNS/CMSNS/GF/H/12.

Nota do arquivista: Descrição elaborada por Sandra Patrício, Arquivo Municipal de Sines.

Regras ou convenções: ISAD (G): Norma Geral Internacional de Descrição Arquivística. 2ª edição.

Data da descrição: 2010/09/02.

Classificação específica: CMSNS.GF.12.9

Plano de Classificação: 110.01.06

Descritores: Relatórios de gestão / Gestão Financeira.

Data de entrada: 20100902

Cota: D6/1/B/3

Conta Geral da Receita e da Despesa do Município de Sines de 1924 (1198)

Código de referência: PT/CMSNS/CMSNS/GF/H/12/10

Título: **Conta Geral da Receita e da Despesa do Município de Sines de 1924**

Datas extremas: 1923/12/27 - 1925/07/30

Nível de descrição: Subsérie.

Dimensão e suporte: Uma caixa.

Nome do produtor: Câmara Municipal de Sines.

Fonte imediata de aquisição e transferência: Transferência. O Arquivo Municipal de Sines estabeleceu como prazo de transferência para arquivo definitivo vinte cinco anos sobre a data de produção.

Âmbito e conteúdo: Inclui a conta geral da receita e da despesa do município, balanços semanais da despesa e da receita, orçamentos ordinários e suplementares, listas de receitas provenientes de impostos, registos diários das despesas, ordens de pagamento, documentos de despesa, relação dos devedores remissos, relação dos foros.

Avaliação, selecção e eliminação: Esta série é referida na Portaria 1253/2009 de 14 de Outubro pelo número de ordem 217. Tem como prazo de conservação administrativa 5 anos e como destino final a conservação.

Sistema de organização: Organização principal funcional e subordenação por rubrica orçamental atribuída pelo produtor.

Condições de acesso: O acesso está restrito às condições de conservação dos documentos.

Condições de reprodução: O único meio de reprodução permitido é a digitalização.

Instrumentos de descrição: IDD nº 7- Câmara Municipal de Sines (1914-1974), nº 597.

Unidade de descrição relacionadas: PT/CMSNS/CMSNS/GF/H/12.

Nota do arquivista: Descrição elaborada por Sandra Patrício, Arquivo Municipal de Sines.
Regras ou convenções: ISAD (G): Norma Geral Internacional de Descrição Arquivística. 2ª edição.
Data da descrição: 2010/09/02.
Classificação específica: CMSNS.GF.12.10
Plano de Classificação: 110.01.06
Data de entrada: 20100902
Cota: D6/1/B/3

Conta Geral da Receita e da Despesa do Município de Sines de 1925 (1200)

Código de referência: PT/CMSNS/CMSNS/GF/H/12/11
Título: Conta Geral da Receita e da Despesa do Município de Sines de 1925
Datas extremas: 1924/12/31 - 1926/04/30.
Nível de descrição: Subsérie.
Dimensão e suporte: Uma caixa.
Nome do produtor: Câmara Municipal de Sines.
Fonte imediata de aquisição e transferência: Transferência. O Arquivo Municipal de Sines estabeleceu como prazo de transferência para arquivo definitivo vinte cinco anos sobre a data de produção.
Âmbito e conteúdo: Inclui a conta geral da receita e da despesa do município, balanços semanais da despesa e da receita, orçamentos ordinários e suplementares, listas de receitas provenientes de impostos, registos diários das despesas, ordens de pagamento, documentos de despesa, relação dos devedores remissos, relação dos foros.
Avaliação, seleção e eliminação: Esta série é referida na Portaria 1253/2009 de 14 de Outubro pelo número de ordem 217. Tem como prazo de conservação administrativa 5 anos e como destino final a conservação.
Sistema de organização: Organização principal funcional e subordenação por rubrica orçamental atribuída pelo produtor.
Condições de acesso: O acesso está restrito às condições de conservação dos documentos.
Condições de reprodução: O único meio de reprodução permitido é a digitalização.
Instrumentos de descrição: IDD nº 7- Câmara Municipal de Sines (1914-1974), nº 599.
Unidade de descrição relacionadas: PT/CMSNS/CMSNS/GF/H/12.
Nota do arquivista: Descrição elaborada por Sandra Patrício, Arquivo Municipal de Sines.
Regras ou convenções: ISAD (G): Norma Geral Internacional de Descrição Arquivística. 2ª edição.
Data da descrição: 2010/09/12
Classificação específica: CMSNS.GF.12.11

Plano de Classificação: 110.01.06
Descritores: Relatórios de gestão / Gestão Financeira
Data de entrada: 20100902
Cota: D6/1/B/6

Conta Geral da Receita e da Despesa do Município de Sines de 1926 (1201)

Código de referência: PT/CMSNS/CMSNS/GF/H/12/12
Título: **Conta Geral da Receita e da Despesa do Município de Sines de 1926**
Datas extremas: 1925/11/28 - 1927/07/26.
Nível de descrição: Subsérie.
Dimensão e suporte: Uma caixa.
Nome do produtor: Câmara Municipal de Sines.
Fonte imediata de aquisição e transferência: Transferência. O Arquivo Municipal de Sines estabeleceu como prazo de transferência para arquivo definitivo vinte cinco anos sobre a data de produção.
Âmbito e conteúdo: Inclui a conta geral da receita e da despesa do município, balanços semanais da despesa e da receita, orçamentos ordinários e suplementares, listas de receitas provenientes de impostos, registos diários das despesas, ordens de pagamento, documentos de despesa, relação dos devedores remissos, relação dos foros.
Avaliação, selecção e eliminação: Esta série é referida na Portaria 1253/2009 de 14 de Outubro pelo número de ordem 217. Tem como prazo de conservação administrativa 5 anos e como destino final a conservação.
Sistema de organização: Organização principal funcional e subordenação por rubrica orçamental atribuída pelo produtor.
Condições de acesso: O acesso está restrito às condições de conservação dos documentos.
Condições de reprodução: O único meio de reprodução permitido é a digitalização.
Instrumentos de descrição: IDD nº 7- Câmara Municipal de Sines (1914-1974), nº 600.
Unidade de descrição relacionadas: PT/CMSNS/CMSNS/GF/H/12
Nota do arquivista: Descrição elaborada por Sandra Patrício, Arquivo Municipal de Sines.
Regras ou convenções: ISAD (G): Norma Geral Internacional de Descrição Arquivística. 2ª edição.
Data da descrição: 2010/09/02
Classificação específica: CMSNS.GF.12.12
Plano de Classificação: 110.01.06
Descritores: Relatórios de gestão / Gestão Financeira

Data de entrada: 20100902

Cota: D6/1/C/1

Documentos de Despesa (105)

Código de referência: PT/CMSNS/CMSNS/GF/H/4

Título: Documentos de Despesa

Datas extremas 1918 - 1925

Nível de descrição: Série.

Dimensão e suporte: Três caixas.

Nome do produtor: Câmara Municipal de Sines.

História administrativa e biográfica: Nos anos de 1918,1919 e 1925 não existem relatórios de contas de gerência, somente os documentos de despesa, que foram organizados numa série autónoma. A documentação relativa à vida financeira do município está portanto incompleta.

Fonte imediata de aquisição e transferência: Transferência. O Arquivo Municipal de Sines estabeleceu como prazo de transferência para arquivo definitivo vinte cinco anos sobre a data de produção.

Âmbito e conteúdo: Contém: listas de documentos de despesa organizados por despesa e rubrica orçamental. São ordens de pagamento, guias de entregas ao Estado de descontos legais, documentos relativos aos vencimentos do pessoal.

Avaliação, selecção e eliminação: Esta série é referida na Portaria 1253/2009 de 14 de Outubro pelo número de ordem 256. Tem como prazo de conservação administrativa 5 anos e como destino final a conservação.

Sistema de organização: Organização principal funcional e subordenação cronológica.

Condições de acesso: O acesso está restrito às condições de conservação dos documentos.

Condições de reprodução: O único meio de reprodução permitido é a digitalização.

Instrumentos de descrição: IDD nº 7- Câmara Municipal de Sines (1914-1974), nº 591,nº 592 e nº 598.

Nota do arquivista: Descrição elaborada por Sandra Patrício, Arquivo Municipal de Sines / Descrição revista por Sandra Patrício.

Regras ou convenções: ISAD (G): Norma Geral Internacional de Descrição Arquivística. 2ª edição.

Data da descrição: 2008-10-29 / Descrição revista em 2008-12-03

Classificação específica: CMSNS.GF.4

Plano de Classificação: 110.03.03

Descritores: Gestão Financeira / Execução financeira e contabilística / Documentos de despesa

Cota: D6

Data de entrada: 20081029

Registo da despesa do orçamento de 1918 (1192)

Código de referência: PT/CMSNS/CMSNS/GF/H/4/14

Título: Registo da despesa do orçamento de 1918

Datas extremas: 1918 – 1918

Nível de descrição: Subsérie.

Dimensão e suporte: Uma caixa.

Nome do produtor: Câmara Municipal de Sines.

Fonte imediata de aquisição e transferência: Transferência. O Arquivo Municipal de Sines estabeleceu como prazo de transferência para arquivo definitivo vinte cinco anos sobre a data de produção.

Âmbito e conteúdo: Contém: listas de documentos de despesa organizados por despesa e rubrica orçamental. São ordens de pagamento, guias de entregas ao Estado de descontos legais, documentos relativos aos vencimentos do pessoal.

Sistema de organização: Organização principal funcional e subordenação por rubrica orçamental atribuída pelo produtor.

Condições de acesso: O acesso está restrito às condições de conservação dos documentos.

Condições de reprodução: O único meio de reprodução permitido é a digitalização.

Instrumentos de descrição: IDD nº 7- Câmara Municipal de Sines (1914-1974), nº 591.

Unidade de descrição relacionadas: PT/CMSNS/CMSNS/GF/H/4.

Nota do arquivista: Descrição elaborada por Sandra Patrício, Arquivo Municipal de Sines.

Regras ou convenções: ISAD (G): Norma Geral Internacional de Descrição Arquivística. 2ª edição.

Data da descrição: 2010/09/02

Classificação específica: CMSNS.GF.4.14

Plano de Classificação: 110.03.03

Descritores: Documentos de despesa / Despesa

Data de entrada: 20100902

Cota: D6/1/A/4

Documentos de despesa de 1919 (1193)

Código de referência: PT/CMSNS/CMSNS/GF/H/4/15

Título: Documentos de despesa de 1919

Datas extremas: 1919 – 1919

Nível de descrição: Subsérie.

Dimensão e suporte: Uma caixa.

Nome do produtor: Câmara Municipal de Sines.

Fonte imediata de aquisição e transferência: Transferência. O Arquivo Municipal de Sines estabeleceu como prazo de transferência para arquivo definitivo vinte cinco anos sobre a data de produção.

Âmbito e conteúdo: Contém: listas de documentos de despesa organizados por despesa e rubrica orçamental. São ordens de pagamento, guias de entregas ao Estado de descontos legais, documentos relativos aos vencimentos do pessoal.

Avaliação, selecção e eliminação: Esta série é referida na Portaria 1253/2009 de 14 de Outubro pelo número de ordem 256. Tem como prazo de conservação administrativa 5 anos e como destino final a conservação.

Sistema de organização: Organização principal funcional e subordenação por rubrica orçamental atribuída pelo produtor.

Condições de acesso: O acesso está restrito às condições de conservação dos documentos.

Condições de reprodução: O único meio de reprodução permitido é a digitalização.

Instrumentos de descrição: IDD nº 7- Câmara Municipal de Sines (1914-1974), nº 592.

Unidade de descrição relacionadas: PT/CMSNS/CMSNS/GF/H/4

Nota do arquivista: Descrição elaborada por Sandra Patrício, Arquivo Municipal de Sines.

Regras ou convenções: ISAD (G): Norma Geral Internacional de Descrição Arquivística. 2ª edição.

Data da descrição: 2010/09/02

Classificação específica: CMSNS.GF.4.15

Plano de Classificação: 110.03.03

Descritores: Gestão Financeira / Documentos de despesa

Data de entrada: 20100902

Cota: D6/1/A/5

Documentos de Despesa de 1925 (1199)

Código de referência: PT/CMSNS/CMSNS/GF/H/4/16

Título: Documentos de Despesa de 1925

Datas extremas: 1925 – 1925.

Nível de descrição: Subsérie.

Dimensão e suporte: Uma caixa.

Nome do produtor: Câmara Municipal de Sines.

Fonte imediata de aquisição e transferência: Transferência. O Arquivo Municipal de Sines estabeleceu como prazo de transferência para arquivo definitivo vinte cinco anos sobre a data de produção.

Âmbito e conteúdo: Contém: listas de documentos de despesa organizados por despesa e rubrica orçamental. São ordens de pagamento, guias de entregas ao Estado de descontos legais, documentos relativos aos vencimentos do pessoal.

Avaliação, selecção e eliminação: Esta série é referida na Portaria 1253/2009 de 14 de Outubro pelo número de ordem 256. Tem como prazo de conservação administrativa 5 anos e como destino final a conservação.

Sistema de organização: Organização principal funcional e subordenação por rubrica orçamental atribuída pelo produtor.

Condições de acesso: O acesso está restrito às condições de conservação dos documentos.

Condições de reprodução: O único meio de reprodução permitido é a digitalização.

Instrumentos de descrição: IDD nº 7- Câmara Municipal de Sines (1914-1974), nº 598.

Unidade de descrição relacionadas: PT/CMSNS/CMSNS/GF/H/4

Nota do arquivista: Descrição elaborada por Sandra Patrício, Arquivo Municipal de Sines.

Regras ou convenções: ISAD (G): Norma Geral Internacional de Descrição Arquivística. 2ª edição.

Data da descrição: 2010/09/02

Classificação específica: CMSNS.GF.4.16

Plano de Classificação: 110.03.03

Descritores: Documentos de despesa / Gestão Financeira

Data de entrada: 20100902

Cota: D6/1/B/5

Funcionamento dos órgãos representativos

Actas das reuniões da Câmara Municipal de Sines (255)

Código de referência: PT/CMSNS/CMSNS/FOR/H/1

Entidade Detentora: Câmara Municipal de Sines

Título: Actas das reuniões da Câmara Municipal de Sines

Datas extremas: 1914-1926

Nível de descrição: Série

Dimensão e suporte : dois livros.

Nome do produtor: Câmara Municipal de Sines.

Fonte imediata de aquisição e transferência: Transferência. O Arquivo Municipal de Sines estabeleceu como prazo de transferência para arquivo definitivo vinte cinco anos sobre a data de produção.

Âmbito e conteúdo: Relato do que foi dito, feito ou decidido pelo órgão colegial.

Avaliação, selecção e eliminação: Esta série é referida na Portaria 1253/2009 de 14 de Outubro pelo número de ordem 197. Tem como prazo de conservação administrativa 5 anos e como destino final a conservação.

Sistema de organização: Ordenação principal funcional e subordenação cronológica.

Condições de reprodução: O único meio de reprodução permitido é a digitalização.

Notas: série com continuidade. Existem actas das reuniões desde 1667. Ver PORTUGAL. CÂMARA MUNICIPAL DE SINES. ARQUIVO MUNICIPAL – *Guia de Fontes para o estudo das Épocas Moderna e Contemporânea no Arquivo Municipal de Sines*. [documento electrónico]. Redacção de Sandra Patrício.

Sines: Câmara Municipal de Sines, 2010. Disponível em

<http://www.sines.pt/PT/Viver/memoria/arquivo/livrosdoarquivo/Paginas/default.aspx> >.

Nota do arquivista: Descrição elaborada por Sandra Patrício, Arquivo Municipal de Sines

Regras ou convenções: ISAD (G): Norma Geral Internacional de Descrição Arquivística. 2ª edição.

Data da descrição: 2009-05-06

Classificação específica: CMSNS.FOR.1

Plano de Classificação: 130.03.05

Descritores: Funcionamento dos Órgãos Representativos / Actas das reuniões

Cotas: D3/12/A/1

Data de entrada: 20090506

Livro de actas das sessões da Câmara Municipal de Sines (1062)

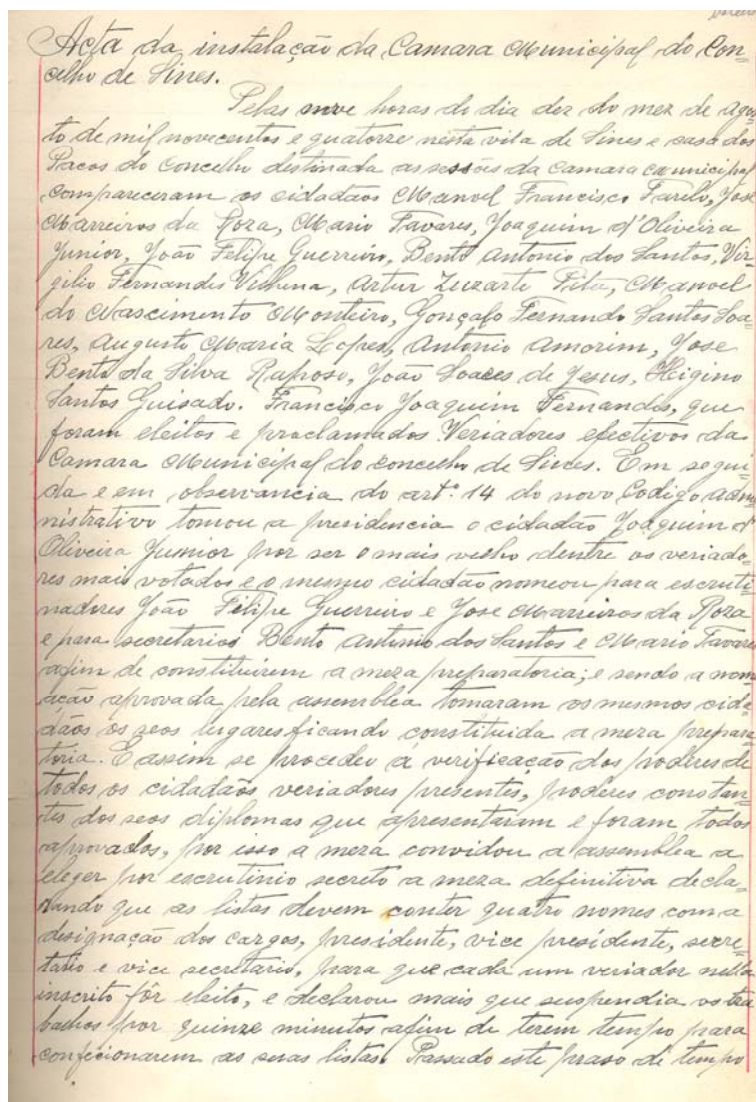

1914, Agosto, 10, Sines – Acta da instalação da Câmara Municipal do concelho de Sines.

PT/CMSNS/CMSNS/FOR/H/1/15/Fl. 1.

Código de referência: PT/CMSNS/CMSNS/FOR/H/1/15

Título: Livro de actas das sessões da Câmara Municipal de Sines

Datas extremas: 1914 – 1923

Nível de descrição: Peça.

Dimensão e suporte: Um livro.

Nome do produtor: Câmara Municipal de Sines.

Fonte imediata de aquisição e transferência: Transferência. O Arquivo Municipal de Sines estabeleceu como prazo de transferência para arquivo definitivo vinte cinco anos sobre a data de produção.

Âmbito e conteúdo: Trata-se do primeiro livro de actas após a restauração do concelho. É neste livro que se encontram as origens das feiras de Agosto, a aquisição do edifício de São Sebastião para as escolas e os Paços do Concelho, as primeiras obras públicas, taxas e licenças e aquisição de propriedade. Mas também é testemunha das dificuldades económicas e sociais do concelho motivadas pela Grande Guerra. Estas actas contêm ainda o início do processo de tomada judicial do legado de José Pratz ao município.

Sistema de organização: Ordenação principal funcional e ordenação secundária cronológica.

Condições de acesso: O acesso está restrito às condições de conservação dos documentos.

Condições de reprodução: O único meio de reprodução permitido é a digitalização.

Instrumentos de descrição: IDD nº 7- Câmara Municipal de Sines (1914-1974). GA/1/A

Unidades de descrição relacionadas: PT/CMSNS/CMSNS/FOR/H/1

Notas: IDD nº 7- Câmara Municipal de Sines (1914-1974), 571. Cota original: A/B 21. Documento exposto no Museu de Sines entre Março e Dezembro de 2010.

Nota do arquivista: Descrição elaborada por Sandra Patrício, Arquivo Municipal de Sines.

Regras ou convenções: ISAD (G): Norma Geral Internacional de Descrição Arquivística. 2ª edição.

Data da descrição 2010/08/02

Classificação específica: CMSNS.FOR.15

Plano de Classificação: 130.03.05

Descritores: Actas das reuniões / Feiras / Escolas / Obras Públicas / PRATZ, José Narciso Francisco / Crise económica

Data de entrada: 20100802

Cota: D3/12/A/1

Livro de actas das sessões da Câmara Municipal de Sines (1063)



1924, Modelo do monumento dedicado a Vasco da Gama em gesso. Autoria de I.A. Costa. Museu de Sines.

Código de referência: PT/CMSNS/CMSNS/FOR/H/1/16

Título: Livro de actas das sessões da Câmara Municipal de Sines

Datas extremas: 1923/02/20 - 1926/07/03

Nível de descrição: Peça.

Dimensão e suporte: Um livro.

Nome do produtor: Câmara Municipal de Sines

Fonte imediata de aquisição e transferência: Transferência. O Arquivo Municipal de Sines estabeleceu como prazo de transferência para arquivo definitivo vinte cinco anos sobre a data de produção.

Âmbito e conteúdo: Livro interrompido pela Ditadura Militar, trata de assuntos como obras públicas, o legado de José Pratz, licenças de obras particulares, as comemorações do quarto centenário da morte de Vasco da Gama, a abertura da escola do Bobulgão, cedência de terrenos, compra de uma carreta funerária para a Santa Casa da Misericórdia, representações da Associação dos Marítimos de Sines, mudança do mercado para o Largo do Bocage (1926/04/28), demolição de barracas no Largo dos Quintais, taxas e licenças, obras no Sanatório Pratz.

Sistema de organização: Ordenação principal funcional e ordenação secundária cronológica.

Condições de acesso: O acesso está restrito às condições de conservação dos documentos.

Condições de reprodução: O único meio de reprodução permitido é a digitalização.

Instrumentos de descrição: IDD nº 7- Câmara Municipal de Sines (1914-1974). GA/1/A

Unidades de descrição relacionadas: PT/CMSNS/CMSNS/FOR/H/1

Notas: Cota original:A/B 22. IDD nº 20- Câmara Municipal de Sines. Obras Municipais, 572.
Nota do arquivista: Descrição elaborada por Sandra Patrício, Arquivo Municipal de Sines.
Regras ou convenções: ISAD (G): Norma Geral Internacional de Descrição Arquivística. 2ª edição.
Datas da descrição: 2010/08/02.
Classificação específica: CMSNS.FOR.16
Plano de Classificação: 130.03.05
Descritores: PRATZ, José Narciso Francisco / Obras particulares / Obras Públicas / Gama, Vasco da / Bobulgão / Escolas / Santa Casa da Misericórdia de Sines / Associação de Classe dos Marítimos de Sines / Mercados municipais / Obras clandestinas / Impostos / Sanatório Pratz.
Data de entrada: 20100802
Cota: D3/12/A/1

Convocatórias para as reuniões (976)

Código de referência: PT/CMSNS/CMSNS/FOR/H/7
Título: Convocatórias para as reuniões
Datas extremas: 1914 – 1926
Nível de descrição: Série.
Dimensão e suporte: Um maço.
Nome do produtor: Câmara Municipal de Sines.
Fonte imediata de aquisição e transferência: Transferência. O Arquivo Municipal de Sines estabeleceu como prazo de transferência para arquivo definitivo vinte cinco anos sobre a data de produção.
Âmbito e conteúdo: Colecção de convocatórias emitidas pelos presidentes das comissões executiva e administrativa para a reunião das mesmas, bem como documentos anexos.
Sistema de organização: Ordenação principal funcional e ordenação secundária cronológica.
Condições de acesso: O acesso está restrito às condições de conservação dos documentos.
Condições de reprodução: O único meio de reprodução permitido é a digitalização.
Instrumentos de descrição: IDD nº 7- Câmara Municipal de Sines (1914-1974). GA/1/A.
Unidades de descrição relacionadas: PT/CMSNS/CMSNS/FOR/H/7/1.
Notas: IDD nº 7- Câmara Municipal de Sines (1914-1974), 554.
Nota do arquivista: Descrição elaborada por Sandra Patrício, Arquivo Municipal de Sines.
Regras ou convenções: ISAD (G): Norma Geral Internacional de Descrição Arquivística. 2ª edição.
Data da descrição: 2010/07/16
Classificação específica: CMSNS.FOR.7
Plano de classificação: 130.03.09

Descritores: Funcionamento dos Órgãos Representativos / Convocatórias para as reuniões.

Data de entrada: 20100716

Cota: D3/13/A/5

Convocatórias para as reuniões (977)

Código de referência: PT/CMSNS/CMSNS/FOR/H/7/1

Título: Convocatórias para as reuniões

Datas extremas: 1914 – 1926

Nível de descrição: Subsérie.

Dimensão e suporte: Um maço.

Nome do produtor: Câmara Municipal de Sines.

Fonte imediata de aquisição e transferência: Transferência. O Arquivo Municipal de Sines estabeleceu como prazo de transferência para arquivo definitivo vinte cinco anos sobre a data de produção.

Âmbito e conteúdo: Coleção de convocatórias emitidas pelos presidentes das comissões executiva e administrativa para a reunião das mesmas, bem como documentos anexos.

Sistema de organização: Ordenação principal funcional e ordenação secundária cronológica.

Condições de acesso: O acesso está restrito às condições de conservação dos documentos.

Condições de reprodução: O único meio de reprodução permitido é a digitalização.

Instrumentos de descrição: IDD nº 7- Câmara Municipal de Sines (1914-1974). GA/1/A.

Unidades de descrição relacionadas: PT/CMSNS/CMSNS/FOR/H/7.

Notas: IDD nº 7- Câmara Municipal de Sines (1914-1974), 554.

Nota do arquivista: Descrição elaborada por Sandra Patrício, Arquivo Municipal de Sines.

Regras ou convenções: ISAD (G): Norma Geral Internacional de Descrição Arquivística. 2ª edição.

Data da descrição: 2010/07/16

Classificação específica: CMSNS.FOR.7.1

Plano de classificação: 130.03.09

Descritores: Actas das reuniões / Acta da Câmara Municipal de Sines.

Data de entrada: 20100716

Cota: D3/13/A/5

Documentos das actas das reuniões (227)

Código de referência: PT/CMSNS/CMSNS/FOR/H/3

Título: Documentos das actas das reuniões

Datas extremas: 1919 – 1936

Nível de descrição: Série.

Dimensão e suporte: Dois maços.

Nome do produtor: Câmara Municipal de Sines.

Fonte imediata de aquisição e transferência: Transferência. O Arquivo Municipal de Sines estabeleceu como prazo de transferência para arquivo definitivo vinte cinco anos sobre a data de produção.

Âmbito e conteúdo: Coleção de documentos que fazem parte integrante da acta de reunião do órgão colegial.

Avaliação, selecção e eliminação: Esta série é referida na Portaria 1253/2009 de 14 de Outubro pelo número de ordem 203. Tem como prazo de conservação administrativa 5 anos e como destino final a conservação.

Sistema de organização: Ordenação principal funcional e subordenação cronológica.

Condições de acesso: O acesso está restrito às condições de conservação dos documentos.

Condições de reprodução: O único meio de reprodução permitido é a digitalização.

Instrumentos de descrição: IDD nº 7- Câmara Municipal de Sines (1914-1974). GA/1/A, nº 48,49.

Nota: Descrição revista em 2010/05/06.

Nota do arquivista: Descrição elaborada por Sandra Patrício, Arquivo Municipal de Sines.

Regras ou convenções: ISAD (G): Norma Geral Internacional de Descrição Arquivística. 2ª edição.

Data da descrição: 2009-04-08.

Classificação específica: CMSNS.FOR.3.

Plano de Classificação: 130.03.04

Descritores: Documentos das actas das reuniões / Actas das reuniões

Cota: AH/D3

Documentos das actas das reuniões (1134)

Código de referência: PT/CMSNS/CMSNS/FOR/H/3/6

Título: Documentos das actas das reuniões

Datas extremas: 1918 – 1932.

Nível de descrição: Subsérie.

Dimensão e suporte: Um maço.

Nome do produtor: Câmara Municipal de Sines

Fonte imediata de aquisição e transferência: Transferência. O Arquivo Municipal de Sines estabeleceu como prazo de transferência para arquivo definitivo vinte cinco anos sobre a data de produção.

Âmbito e conteúdo: Coleção de documentos que fazem parte integrante da acta de reunião do órgão colegial: propostas, moções, discursos. São exemplos um discurso não assinado, de 1918, relativamente à eleição de Sidónio Pais, a proposta de atribuição do nome de Francisco Luís Lopes a uma rua, instalação de luz eléctrica, constituição do brasão.

Sistema de organização: Ordenação principal funcional e ordenação secundária cronológica.

Condições de acesso: O acesso está restrito às condições de conservação dos documentos.

Condições de reprodução: O único meio de reprodução permitido é a digitalização.

Instrumentos de descrição: IDD nº 7- Câmara Municipal de Sines (1914-1974), nº 48. GA/1/A.

Unidade de descrição relacionadas: PT/CMSNS/CMSNS/FOR/H/3.

Nota do arquivista: Descrição elaborada por Sandra Patrício, Arquivo Municipal de Sines.

Regras ou convenções: ISAD (G): Norma Geral Internacional de Descrição Arquivística. 2ª edição.

Datas de descrição: 2010/08/13

Classificação específica: CMSNS.FOR.3.6

Plano de Classificação: 130.03.04

Descritores: Documentos das actas das reuniões / PAIS, Sidónio / LOPES, Francisco Luís / Abastecimento de energia eléctrica / Brasão/Toponímia

Data de entrada: 20100813

**Resumo da parte da acta da sessão de 11 de Agosto de 1914 da Câmara Municipal de Sines,
conforme o disposto no artigo 96 da lei de 7 de Agosto de 1913 (543)**

Código de referência: PT/CMSNS/CMSNS/FOR/H/3.9

Título: **Resumo da parte da acta da sessão de 11 de Agosto de 1914 da Câmara Municipal de Sines, conforme o disposto no artigo 96 da lei de 7 de Agosto de 1913**

Datas extremas 1914/08/14 - 1914/08/14.

Nível de descrição: Peça.

Dimensão e suporte: Um documento.

Nome do produtor: Câmara Municipal de Sines.

História custodial e arquivística: Documentação transferida para o Arquivo Histórico em 2005.

Fonte imediata de aquisição e transferência: Transferência. O Arquivo Municipal de Sines estabeleceu como prazo de transferência para arquivo definitivo vinte cinco anos sobre a data de produção.

Âmbito e conteúdo: Cópia da acta referente à fixação da percentagem sobre as contribuições directas do Estado bem como as taxas municipais.

Sistema de organização: Organização principal funcional e subordenação cronológica.

Condições de acesso: O acesso está restrito às condições de conservação dos documentos.

Condições de reprodução: O único meio de reprodução permitido é a digitalização.

Instrumentos de descrição: IDD nº 7- Câmara Municipal de Sines (1914-1974), Nº 585. GA/1/A

Nota do arquivista: Descrição elaborada por Sandra Patrício, Arquivo Municipal de Sines.

Regras ou convenções: ISAD (G): Norma Geral Internacional de Descrição Arquivística. 2ª edição.

Data da descrição: 2009/12/31

Classificação específica: CMSNS.FOR.3.9

Plano de Classificação: 130.03.04

Descritores: Actas das reuniões / Execução financeira e contabilística / Impostos

Data de entrada: 20091231

Cota: D3/10/D/1

A Câmara Municipal de Sines e a Junta Geral do Distrito de Lisboa acordam numa posição comum sobre a descentralização administrativa a adoptar num congresso municipalista distrital (1181)

Código de referência: PT/CMSNS/CMSNS/FOR/H/3/8

Título: **A Câmara Municipal de Sines e a Junta Geral do Distrito de Lisboa acordam numa posição comum sobre a descentralização administrativa a adoptar num congresso municipalista distrital**

Datas extremas 1921/05/08 - 1921/05/08

Nível de descrição: Peça.

Dimensão e suporte: Um documento.

Nome do produtor: Câmara Municipal de Sines.

Fonte imediata de aquisição e transferência: Transferência. O Arquivo Municipal de Sines estabeleceu como prazo de transferência para arquivo definitivo vinte cinco anos sobre a data de produção.

Âmbito e conteúdo: Na reunião estiveram presentes, pela Junta Geral, João Carlos Alberto da Costa Gomes, Tomás de Sousa Rocha e Francisco de Sales Ramos da Costa. Pela Câmara Municipal de Sines estiveram Manuel Francisco Farelo, Artur Zuzarte Pita., Joaquim Pereira Luz, Miguel Chalbert dos Santos, Gonçalo Fernandes dos Santos Soares, José Maria Nunes e José Gaudêncio Farias. Participaram ainda Luís António da Silva Tavares de Carvalho, deputado do Círculo e Luís Maria Ferreira, administrador do Concelho. O objectivo era acordar uma posição comum "no sentido de tornar uma realidade a descentralização de alguns serviços a cargo do poder central, e que de direito e por lei lhes pertencem"

Sistema de organização: Ordenação principal funcional e ordenação secundária cronológica.

Condições de acesso: O acesso está restrito às condições de conservação dos documentos.

Condições de reprodução: O único meio de reprodução permitido é a digitalização.

Instrumentos de descrição: IDD nº 7- Câmara Municipal de Sines (1914-1974), Nº584. GA/1/A.

Unidades de descrição relacionadas: PT/CMSNS/CMSNS/FOR/H/3

Nota do arquivista: Descrição elaborada por Sandra Patrício, Arquivo Municipal de Sines.

Regras ou convenções: ISAD (G): Norma Geral Internacional de Descrição Arquivística. 2ª edição.

Data da descrição: 2010/08/18

Classificação específica: CMSNS.FOR.3.8

Plano de Classificação: 130.03.04

Descritores: Junta Geral do Distrito / Descentralização administrativa / GOMES, João Carlos Alberto da Costa / ROCHA, Tomás de Sousa / COSTA, Francisco de Sales Ramos da / FARELO, Manuel Francisco / PITA, Artur Zuzarte / LUZ, Joaquim Pereira / SANTOS, Miguel Chalbert dos / SOARES, Gonçalo Fernando Santos / NUNES, José Maria / FARIA, José Gaudêncio / CARVALHO, Luís António da Silva Tavares / FERREIRA, Luís Maria

Data de entrada: 20100818

Cota: D3/10/D/1

Minutas das actas das sessões (1206)

Código de referência: PT/CMSNS/CMSNS/FOR/H/10

Título: Minutas das actas das sessões

Datas extremas: 1916 – 1926

Nível de descrição: Série.

Dimensão e suporte: Dez maços.

Nome do produtor: Câmara Municipal de Sines.

Fonte imediata de aquisição e transferência: Transferência. O Arquivo Municipal de Sines estabeleceu como prazo de transferência para arquivo definitivo vinte cinco anos sobre a data de produção.

Âmbito e conteúdo: Documentos preparatórios das sessões. Pode conter também cópias das actas.

Sistema de organização: Ordenação principal funcional e ordenação secundária cronológica.

Condições de acesso: O acesso está restrito às condições de conservação dos documentos.

Condições de reprodução: O único meio de reprodução permitido é a digitalização.

Instrumentos de descrição: IDD nº 7- Câmara Municipal de Sines (1914-1974), nº 601-611.

Unidades de descrição relacionadas: PT/CMSNS/CMSNS/FOR/H/10.

Notas: Ainda não estão acondicionadas em capilhas não ácidas.

Nota do arquivista: Descrição elaborada por Sandra Patrício, Arquivo Municipal de Sines.

Regras ou convenções: ISAD (G): Norma Geral Internacional de Descrição Arquivística. 2ª edição.

Data da descrição: 2010/09/07

Classificação específica: CMSNS.FOR.10

Plano de Classificação: 130.03.11

Descritores: Actas das reuniões / Minutas das actas das reuniões

Data de entrada: 20100907

Cota: D3/12/E/1

Minutas das actas das sessões da Câmara Municipal de Sines de 1916 (1203)

Código de referência: PT/CMSNS/CMSNS/FOR/H/10/1.

Título: Minutas das actas das sessões da Câmara Municipal de Sines de 1916.

Datas extremas: 1916-09-27 / 1916-12-29

Nível de descrição: Subsérie.

Dimensão e suporte: Uma capilha com três documentos.

Nome do produtor: Câmara Municipal de Sines.

Fonte imediata de aquisição e transferência: Transferência. O Arquivo Municipal de Sines estabeleceu como prazo de transferência para arquivo definitivo vinte cinco anos sobre a data de produção.

Âmbito e conteúdo: Inclui actas de sessões extraordinárias (1916-09-27, relativa ao atestado de bom comportamento civil de António Guerreiro Coelho da Lança Cordeiro), e ordinárias (1916-11-18, relativa à produção, venda e ao preço de pão; 1916-12-29, acerca do requerimento de Rafael Saavedra e da arrematação das carnes verdes).

Sistema de organização: Ordenação principal funcional e ordenação secundária cronológica.

Condições de acesso: O acesso está restrito às condições de conservação dos documentos.

Condições de reprodução: O único meio de reprodução permitido é a digitalização.

Instrumentos de descrição: IDD nº 7- Câmara Municipal de Sines (1914-1974), nº 601.

Unidades de descrição relacionadas: PT/CMSNS/CMSNS/FOR/H/10.~

Notas: Ainda não estão acondicionadas em capilhas não ácidas. Cota antiga nº A/B-23.

Nota do arquivista: Descrição elaborada por Sandra Patrício, Arquivo Municipal de Sines.

Regras ou convenções: ISAD (G): Norma Geral Internacional de Descrição Arquivística. 2ª edição.

Data da descrição: 2010/09/07

Classificação específica: CMSNS.FOR.10.1

Plano de Classificação: 130.03.11

Descritores: Minutas das actas das reuniões / Abastecimento / Arrematações de bens e serviços / Pão/CORDEIRO, António Guerreiro Coelho de Lança / SAAVEDRA, Rafael/Carnes verdes

Data de entrada: 20100907

Cota: D3/12/E/1

Minutas das actas das sessões da Câmara Municipal de Sines de 1917 (1204)

Código de referência: PT/CMSNS/CMSNS/FOR/H/10/2.

Título: Minutas das actas das sessões da Câmara Municipal de Sines de 1917 (1204)

Datas extremas 1917/01/02 - 1917/10/23.

Nível de descrição: Subsérie.

Dimensão e suporte Uma capilha com onze documentos.

Nome do produtor: Câmara Municipal de Sines.

Fonte imediata de aquisição e transferência: Transferência. O Arquivo Municipal de Sines estabeleceu como prazo de transferência para arquivo definitivo vinte cinco anos sobre a data de produção.

Âmbito e conteúdo: Contém a relação dos subscritores do Empréstimo Patriótico emitido pela Câmara Municipal em 1914, minuta da sessão extraordinária de 1917/03/17 (preço e fabrico do pão), de 1917/06/11 (saída de cereais para fora do concelho, aquisição de cereais para o fabrico do pão), 1917/06/16 (contracção de empréstimos para a compra de cereais); 1917/01/02 (arrematação das carnes verdes, fornecimento de cereais, eleição da Comissão Executiva); 1917/07/23 (nomeação da Comissão Administrativa); 1917/08/08 (empréstimo para a aquisição de cereais); 1917/08/20 (empréstimo para a aquisição de cereais); 1917/09/01 (empréstimo para a aquisição de cereais); 1917/09/11 (comissão de operários exige o abastecimento de géneros); 1917/10/23 (sobre a saída ilegal de cereais do concelho).

Sistema de organização: Ordenação principal funcional e ordenação secundária cronológica.

Condições de acesso: O acesso está restrito às condições de conservação dos documentos.

Condições de reprodução: O único meio de reprodução permitido é a digitalização.

Instrumentos de descrição: IDD nº 7- Câmara Municipal de Sines (1914-1974), nº 602.

Unidades de descrição relacionadas: PT/CMSNS/CMSNS/FOR/H/10.

Notas: Ainda não estão acondicionadas em capilhas não ácidas. Cota antiga nº A/B-24.

Nota do arquivista: Descrição elaborada por Sandra Patrício, Arquivo Municipal de Sines.

Regras ou convenções: ISAD (G): Norma Geral Internacional de Descrição Arquivística. 2ª edição.

Data da descrição: 2010/09/07.

Classificação específica: CMSNS.FOR.10.2

Plano de Classificação: 130.03.11

Descritores: Arrematações de bens e serviços / Abastecimento / Execução financeira e contabilística / Crise económica / Operário/Empréstimo

Data de entrada: 20100907

Cota: D3/12/E/1.

Minutas das actas das sessões da Câmara Municipal de Sines de 1919 (1205)

Código de referência: PT/CMSNS/CMSNS/FOR/H/10/3.

Título: Minutas das actas das sessões da Câmara Municipal de Sines de 1919

Datas extremas 1919/06/16 - 1919/12/29.

Nível de descrição: Subsérie.

Dimensão e suporte: Uma capilha com doze documentos.

Nome do produtor: Câmara Municipal de Sines.

Fonte imediata de aquisição e transferência: Transferência. O Arquivo Municipal de Sines estabeleceu como prazo de transferência para arquivo definitivo vinte cinco anos sobre a data de produção.

Âmbito e conteúdo: Actas da sessão de posse da Câmara Municipal em 1919, (1919/06/16); sessão extraordinária de 1919/06/24 (apresentação das contas de gerência); sessão de 1919/07/23 (incompatibilidade de cargos, contas de gerência, instalação da mutualidade do Seguro contra a doença no concelho, abastecimento de cereais); sessão de 1919/09/24 (saída de cereais do concelho), sessão de 1919/10/06 (pedido de fundos para a aquisição de cereais); sessão de 1919/10/09 (abastecimento de cereais), sessão de 1919/10/22 (possibilidade de criar a freguesia do Porto Côvo); sessão de 1919/12/13 (visita do Ministro do Comércio); sessão de 1919/12/20 (legado de José Pratz); 1919/12/29 (alteração de uma acta). Contém ainda minutas de sessões ordinárias (1919/11/25, obras de captação de águas.

Sistema de organização: Ordenação principal funcional e ordenação secundária cronológica.

Condições de acesso: O acesso está restrito às condições de conservação dos documentos.

Condições de reprodução: O único meio de reprodução permitido é a digitalização.

Instrumentos de descrição: IDD nº 7- Câmara Municipal de Sines (1914-1974), nº 603.

Unidades de descrição relacionadas: PT/CMSNS/CMSNS/FOR/H/10.

Notas: Ainda não estão acondicionadas em capilhas não ácidas. Cota antiga nº A/B-25.

Nota do arquivista: Descrição elaborada por Sandra Patrício, Arquivo Municipal de Sines.

Regras ou convenções: ISAD (G): Norma Geral Internacional de Descrição Arquivística. 2ª edição.

Data da descrição: 2010/09/07

Classificação específica: CMSNS.FOR.10.3

Plano de Classificação: 130.03.11.

Descritores: Relatórios de gestão / Seguros / Abastecimento / Porto Côvo / Criação de circunscrição administrativa / PRATZ, José Narciso Francisco / Abastecimento de água

Data de entrada: 20100907

Cota: D3/12/E/1

Minutas das actas das sessões da Câmara Municipal de Sines de 1920 (1207)

Código de referência: PT/CMSNS/CMSNS/FOR/H/10/4.

Título: Minutas das actas das sessões da Câmara Municipal de Sines de 1920

Datas extremas 1920/04/06 - 1920/11/23.

Nível de descrição: Subsérie.

Dimensão e suporte: Uma capilha com nove documentos.

Nome do produtor: Câmara Municipal de Sines.

Fonte imediata de aquisição e transferência: Transferência. O Arquivo Municipal de Sines estabeleceu como prazo de transferência para arquivo definitivo vinte cinco anos sobre a data de produção.

Âmbito e conteúdo: Minutas de sessões ordinárias de 1920/04/06 (contas de gerência), 1920/09/28 (ramal do caminho de ferro); 1920/11/20 (aposentação da professora primária Emília da Conceição Mendes); 1920/11/23 (medição do terreno do Moinho da Cruz) e 1920/11/30 (projecto de um código de posturas). Contém ainda as cópias e minutas de sessões extraordinárias de 1920/10/01 (abastecimento de cereais), 1920/10/02 (abastecimento de cereais); 1920/10/26 (abastecimento de cereais); 1920/11/18 (abastecimento de cereais).

Sistema de organização: Ordenação principal funcional e ordenação secundária cronológica.

Condições de acesso: O acesso está restrito às condições de conservação dos documentos.

Condições de reprodução: O único meio de reprodução permitido é a digitalização.

Instrumentos de descrição: IDD nº 7- Câmara Municipal de Sines (1914-1974), nº 604.

Unidades de descrição relacionadas: PT/CMSNS/CMSNS/FOR/H/10.

Notas: Ainda não estão acondicionadas em capilhas não ácidas. Cota antiga nº A/B-26.

Nota do arquivista: Descrição elaborada por Sandra Patrício, Arquivo Municipal de Sines.

Regras ou convenções: ISAD (G): Norma Geral Internacional de Descrição Arquivística. 2ª edição.

Data da descrição: 2010/09/07.

Classificação específica: CMSNS.FOR.10.4

Plano de Classificação: 130.03.11.

Descritores: Caminhos-de-ferro / Professor / MENDES, Emília da Conceição / Moinho da Cruz / Regulamentos / Abastecimento

Data de entrada: 20100907

Cota: D3/12/E/1

Minutas das actas das sessões da Câmara Municipal de Sines de 1921 (1208)

Código de referência: PT/CMSNS/CMSNS/FOR/H/10/5

Título: Minutas das actas das sessões da Câmara Municipal de Sines de 1921

Datas extremas 1921/02/15 - 1921/12/27.

Nível de descrição: Subsérie.

Dimensão e suporte: Um maço com doze documentos.

Nome do produtor: Câmara Municipal de Sines.

Fonte imediata de aquisição e transferência: Transferência. O Arquivo Municipal de Sines estabeleceu como prazo de transferência para arquivo definitivo vinte cinco anos sobre a data de produção.

Âmbito e conteúdo: Minuta das sessões extraordinárias de 1921/02/15 (regulamento para a cobrança do imposto ad-valorem). 921/04/21 (venda de terrenos no cemitério, aumento de ordenados, percentagens sobre contribuições gerais do Estado); 1921/04/26 (legado de José Pratz); 1921/08/23 (aquisição da igreja de Santa Isabel e do Castelo e legado Pratz, nomeação do delegado ao Congresso Municipalista, Código de Posturas). Inclui ainda as minutas das sessões ordinárias, nomeadamente de 1921/04/05 (legado Pratz), 1921/04/14 (percentagens a incidir sobre as prestações gerais do Estado); 1921/12/22 (mercado de peixe do Areeiro, Código de Posturas), 1921/12/20 (resoluções ds Comissão dos Municípios); 1921/12/17 (voto de pesar pelo falecimento de Júlio Gomes da Silva, vereador; imposto ad valorem, orçamento suplementar), 1921/11/29 (venda e aforamento de terrenos, Código de Posturas); 1921/12/27 (representação no Congresso Municipalista, facultativo municipal, código de posturas); 1921/12/02 (Código de Posturas).

Sistema de organização: Ordenação principal funcional e ordenação secundária cronológica.

Condições de acesso: O acesso está restrito às condições de conservação dos documentos.

Condições de reprodução: O único meio de reprodução permitido é a digitalização.

Instrumentos de descrição: IDD nº 7- Câmara Municipal de Sines (1914-1974), nº 605.

Unidades de descrição relacionadas: PT/CMSNS/CMSNS/FOR/H/10.

Notas: Ainda não estão acondicionadas em capilhas não ácidas. Cota antiga nº A/B-27.

Nota do arquivista: Descrição elaborada por Sandra Patrício, Arquivo Municipal de Sines.

Regras ou convenções: ISAD (G): Norma Geral Internacional de Descrição Arquivística. 2ª edição.

Data da descrição: 2010/09/07

Classificação específica: CMSNS.FOR.10.5

Plano de Classificação: 130.03.11.

Descritores: Imposto ad-valorem / Cemitério de Sines / PRATZ, José Narciso Francisco / Igreja de Santa Isabel / Castelo de Sines / Mercados municipais / Regulamentos / SILVA, Júlio Gomes da / Orçamento da receita e da despesa

Data de entrada: 20100907

Cota: D3/12/E/1

Minutas das actas das sessões da Câmara Municipal de Sines de 1922 (1209)

Código de referência: PT/CMSNS/CMSNS/FOR/H/10/6

Título: Minutas das actas das sessões da Câmara Municipal de Sines de 1922

Datas extremas 1922/02/04 - 1922/12/30.

Nível de descrição: Subsérie.

Dimensão e suporte: Uma capilha com doze documentos.

Nome do produtor: Câmara Municipal de Sines.

Fonte imediata de aquisição e transferência: Transferência. O Arquivo Municipal de Sines estabeleceu como prazo de transferência para arquivo definitivo vinte cinco anos sobre a data de produção.

Âmbito e conteúdo: Contém minutas das sessões extraordinárias de 1922/02/04 (voto de pesar pelo falecimento de Manuel Farelo, substituído por José Marreiros da Rosa, legado de José Pratz, Código de Posturas, iluminação pública); 1922/03/06 (eleição do presidente, aquisição do castelo, facultativo municipal, propriedade municipal); 1922/06/05 (ramal de Sines, remoção das cabanas situadas Atrás dos Quintais e construção de casas para os moradores, salários dos funcionários); 1922/11/07 (aquisição das igrejas de São Pedro e São Marcos, venda de terrenos no Largo da Cruz, imposto ad valorem e real de água, usurpações de terrenos) Inclui as minutas das sessões ordinárias de 1922/04/04 (iluminação da Ribeira, cedência do castelo, terça nacional, facultativo municipal); 1922/04/21 (cedência do Castelo, Terça Nacional, terrenos municipais dos baldios de São Pedro e Largo de São Marcos); 1921/04/27 (ramal de Sines, percentagem das contribuições gerais do Estado, visita da Ramos da Costa e António Maria Jacinto de Vilhena, contas de gerência); 1922/04/29 (contas de gerência); 1922/08/07 (igrejas de São Pedro e São Marcos); 1922/12/30 (orçamentos, percentagem sobre as contribuições gerais do Estado).

Sistema de organização: Ordenação principal funcional e ordenação secundária cronológica.

Condições de acesso: O acesso está restrito às condições de conservação dos documentos.

Condições de reprodução: O único meio de reprodução permitido é a digitalização.

Instrumentos de descrição: IDD nº 7- Câmara Municipal de Sines (1914-1974), nº 606.

Unidades de descrição relacionadas: PT/CMSNS/CMSNS/FOR/H/10.

Notas: Ainda não estão acondicionadas em capilhas não ácidas. Cota antiga nº A/B-28.

Nota do arquivista: Descrição elaborada por Sandra Patrício, Arquivo Municipal de Sines.

Regras ou convenções: ISAD (G): Norma Geral Internacional de Descrição Arquivística. 2ª edição.

Data da descrição: 2010/09/07

Classificação específica: CMSNS.FOR.10.6

Plano de Classificação: 130.03.11.

Descritores: Iluminação pública / FARELO, Manuel Francisco / ROSA, José Marreiros da / PRATZ, José Narciso Francisco / Castelo de Sines / São Pedro / São Marcos / Sítio da Cruz / Impostos / Caminhos-de-ferro/ Atrás dos Quintais/Habitação/ Real de água/Baldios/Gado/Pastorícia

Data de entrada: 20100907

Cota: D3/12/E/1

Minutas das actas das sessões da Câmara Municipal de Sines de 1923 (1210)

Código de referência: PT/CMSNS/CMSNS/FOR/H/10/7

Título: Minutas das actas das sessões da Câmara Municipal de Sines de 1923

Datas extremas: 1923/01/02 - 1923/12/27.

Nível de descrição: Subsérie.

Dimensão e suporte: Um maço com nove documentos.

Nome do produtor: Câmara Municipal de Sines.

Fonte imediata de aquisição e transferência: Transferência. O Arquivo Municipal de Sines estabeleceu como prazo de transferência para arquivo definitivo vinte cinco anos sobre a data de produção.

Âmbito e conteúdo: Tomada de posse da Câmara Municipal de Sines em 1923/01/02. Minutas das sessões extraordinárias de 1923/02/20 (orçamento); 1923/05/19 (contas de gerência, aumento de impostos e taxas, caminho entre a estrada da Senhora dos Remédios e a antiga estrada de Beja, limpeza pública); 1923/05/24 (contas de gerência, obras municipais, demarcação da antiga capela de São Sebastião, caminho de Santa Catarina, toponímia, Código de Posturas); 1923/08/22 (devolução de cereais por Caio de Loureiro e Gabriel Vasco dos Santos, demarcação dos terrenos de São Sebastião, aumento da percentagem sobre as contribuições gerais do Estado, a Sociedade Recreativa Sineense oferece um coreto ao município, castelo de Sines, obras no edifício das escolas, posse judicial do legado de José Pratz); 1923/12/06 (parteira, venda das dependências da Capela de Nossa Senhora das Salas, vencimentos); 1923/12/27 (orçamento). Minutas das sessões ordinárias de 1923/11/03 (proposta de construção de um monumento a Vasco da Gama, de Cândido Leal Tavares, parteiras, demarcação do terreno de São Sebastião, arquivo do registo civil); 1923/11/06 (demarcação de São Sebastião, orçamento, alargamento da estrada da Senhora dos Remédios).

Sistema de organização: Ordenação principal funcional e ordenação secundária cronológica.

Condições de acesso: O acesso está restrito às condições de conservação dos documentos.

Condições de reprodução: O único meio de reprodução permitido é a digitalização.

Instrumentos de descrição: IDD nº 7- Câmara Municipal de Sines (1914-1974), nº 607.

Unidades de descrição relacionadas: PT/CMSNS/CMSNS/FOR/H/10.

Notas: Ainda não estão acondicionadas em capilhas não ácidas. Cota antiga nº A/B-29.

Nota do arquivista: Descrição elaborada por Sandra Patrício, Arquivo Municipal de Sines.

Regras ou convenções: ISAD (G): Norma Geral Internacional de Descrição Arquivística. 2ª edição.

Data da descrição: 2010/09/07

Classificação específica: CMSNS.FOR.10.7

Plano de Classificação: 130.03.11.

Descritores: Relatórios de gestão / Impostos / Caminho de Nossa Senhora dos Remédios / Capela de Nossa Senhora das Salas / Santa Catarina / Toponímia / Regulamentos / Abastecimento / LOUREIRO, Caio de / SANTOS, Gabriel Vasco dos / Sociedade Recreativa Sineense / PRATZ, José Narciso Francisco / Saúde Pública / Parteira / Registo Civil

Data de entrada: 20100907

Cota: D3/12/E/1

Minutas das actas das sessões da Câmara Municipal de Sines de 1924 (1211)

Código de referência: PT/CMSNS/CMSNS/FOR/H/10/8

Título: **Minutas das actas das sessões da Câmara Municipal de Sines de 1924**

Datas extremas: 1924/01/02 - 1924/12/31.

Nível de descrição: Subsérie.

Dimensão e suporte: Uma capilha com doze documentos.

Nome do produtor: Câmara Municipal de Sines.

Fonte imediata de aquisição e transferência: Transferência. O Arquivo Municipal de Sines estabeleceu como prazo de transferência para arquivo definitivo vinte cinco anos sobre a data de produção.

Âmbito e conteúdo: Minutas das actas das sessões ordinárias de 1924/01/02 (demissão de Mário Tavares e Leonel Mendes da Silva da Comissão Executiva, eleição de uma nova Comissão e da Câmara); 1924/01/07 (eleição do vereador Mário Tavares); 1924/02/02 (voto de pesar pela morte de Teófilo Braga, aumento das taxas do cemitério, alienação dos baldios de Atrás dos Quintais); 1924/05/31 (Congresso Municipalista, contas de gerência, aumento de vencimento do facultativo municipal, alargamento da Rua Carvalho Araújo); 1924/07/04 (aumento dos valores das multas); 1924/08/26 (cedência de um terreno na Cruz ao Ministério da Marinha, pavimentação da Rua de São Francisco, aumento dos vencimentos dos funcionários); 1924/10/09 (orçamento, estudo de um local para a construção de retretes e urinóis); 1924/12/02 (comemoração do quarto centenário de Vasco da Gama); 1924/31/13 (comemoração do quarto centenário de Vasco da Gama); 1924/12/31 (comemoração do quarto centenário de Vasco da Gama). Minutas de sessões ordinárias de 1924/11/18 (comemoração do quarto centenário da morte de Vasco da Gama, voto de pesar pelo falecimento de benemérito de Sines, Luís Filipe da Mata, comunicação do funcionamento de uma escola no Bobulgão, mau estado de conservação da capela de Nossa Senhora das Salas); 1924/11/27 (voto de pesar pela morte de Sacadura Cabral e do general Tamagnini de Abreu, comemoração do quarto centenário da morte de Vasco da Gama, abastecimento de água e construção de um fontanário na Praça Tomás Ribeiro).

Sistema de organização: Ordenação principal funcional e ordenação secundária cronológica.

Condições de acesso: O acesso está restrito às condições de conservação dos documentos.

Condições de reprodução: O único meio de reprodução permitido é a digitalização.

Instrumentos de descrição: IDD nº 7- Câmara Municipal de Sines (1914-1974), nº 608.

Unidades de descrição relacionadas: PT/CMSNS/CMSNS/FOR/H/10.

Notas: Luís Filipe da Mata (1853-1924) foi deputado e senador do Congresso da República entre 1915 e 1915. Nota bibliográfica: PORTUGAL. UNIVERSIDADE NOVA DE LISBOA. INSTITUTO DE HISTÓRIA CONTEMPORÂNEA - Primeira República. Biografias. MATA, Luís Filipe da (1853-1924). [documento electrónico]. Lisboa: Instituto de História Contemporânea, 2010. Disponível em <http://www.primeirarepublica.org/portal/index.php?view>.

-Ainda não estão acondicionadas em capilhas não ácidas. Cota antiga nº A/B-30.

Nota do arquivista: Descrição elaborada por Sandra Patrício, Arquivo Municipal de Sines.

Regras ou convenções: ISAD (G): Norma Geral Internacional de Descrição Arquivística. 2ª edição.

Data da descrição: 2010/09/07

Classificação específica: CMSNS.FOR.10.8

Plano de Classificação: 130.03.11.

Descritores: TAVARES, Mário / SILVA, Leonel Mendes da / Cemitério de Sines / Impostos / BRAGA, Teófilo / Atrás dos Quintais / Relatórios de gestão / Facultativo Municipal / TAVARES, Cândido Leal / Sítio da Cruz / Rua Carvalho Araújo / Obras Públicas / GAMA, Vasco da

Data de entrada: 20100907

Cota: D3/12/E/1

Minutas das actas das sessões da Câmara Municipal de Sines de 1925 (1212)

Código de referência: PT/CMSNS/CMSNS/FOR/H/10/9

Título: Minutas das actas das sessões da Câmara Municipal de Sines de 1925

Datas extremas 1925/01/02 - 1925/11/28.

Nível de descrição: Subsérie.

Dimensão e suporte: Uma capilha com nove documentos.

Nome do produtor: Câmara Municipal de Sines.

Fonte imediata de aquisição e transferência: Transferência. O Arquivo Municipal de Sines estabeleceu como prazo de transferência para arquivo definitivo vinte cinco anos sobre a data de produção.

Âmbito e conteúdo: Contém a minuta da acta da eleição da Câmara Municipal de Sines de 1925/01/02; minutas das sessões extraordinárias de 1925/03/13 (cedência de terreno no Largo da Cruz); 1925/07/28 (orçamento, contas de gerência); 1925/07/30 (contas de gerência, legado de José Pratz); 1925/10/28 (compra de uma carreta funerária para a Santa Casa da Misericórdia de Sines, orçamento) e de 1925/12/29 (voto de pesar pela morte de Beja da Silva, vice-presidente da Câmara Municipal de Lisboa, orçamentos). Minuta da acta da sessão ordinária de 1925/11/28, relativa ao aumento do vencimento dos funcionários e ao orçamento da autarquia.

Sistema de organização: Ordenação principal funcional e ordenação secundária cronológica.

Condições de acesso: O acesso está restrito às condições de conservação dos documentos.

Condições de reprodução: O único meio de reprodução permitido é a digitalização.

Instrumentos de descrição: IDD nº 7- Câmara Municipal de Sines (1914-1974), nº 609.

Unidades de descrição relacionadas: PT/CMSNS/CMSNS/FOR/H/10

Notas: Ainda não estão acondicionadas em capilhas não ácidas. Cota antiga nº A/B-31.

Nota do arquivista: Descrição elaborada por Sandra Patrício, Arquivo Municipal de Sines.

Regras ou convenções: ISAD (G): Norma Geral Internacional de Descrição Arquivística. 2ª edição.

Data da descrição: 2010/09/07

Classificação específica: CMSNS.FOR.10.9

Plano de Classificação: 130.03.11.

Descritores: Sítio da Cruz / Orçamento da receita e da despesa / Relatórios de gestão / PRATZ, José Narciso Francisco / Santa Casa da Misericórdia de Sines

Data de entrada: 20100907

Cota: D3/12/E/1

Minutas das actas das sessões da Câmara Municipal de Sines de 1926 (1213)

Código de referência: PT/CMSNS/CMSNS/FOR/H/10/10

Título: Minutas das actas das sessões da Câmara Municipal de Sines de 1926

Datas extremas: 1926/01/02 - 1926/07/03.

Nível de descrição: Subsérie.

Dimensão e suporte: Uma capilha com nove documentos.

Nome do produtor: Câmara Municipal de Sines.

Fonte imediata de aquisição e transferência: Transferência. O Arquivo Municipal de Sines estabeleceu como prazo de transferência para arquivo definitivo vinte cinco anos sobre a data de produção.

Âmbito e conteúdo: Minutas da acta da posse da câmara municipal de 1926/01/02; minutas da sessão de 1926/01/07 (aumento de vencimento dos funcionários); 1926/01/16 (aumento do vencimento dos funcionários, receita do municípios); 1926/02/02 (contrato de facultativo municipal e vencimentos); 1926/03/13 (demissão dos vereadores Joaquim de Oliveira e João Mendes da Silva, em discordância com o contrato do facultativo municipal); 1926/04/30 (regulamento de administração do Paul de Baixo, revisão do Código de Posturas, remoção das cabanas no Largo dos Quintais e sua transferência para o pinhal de São Pedro, reparação do coreto, reparação dos urinóis, viveiro das obras públicas); 1926/05/26 (impostos); 1926/06/04 (obras no Sanatório Pratz); 1926/07/03 (gratificação do facultativo municipal). Minutas das actas das sessões ordinárias de 1926/04/28 (mercado no Largo do Bocage e não na Praça Tomás Ribeiro, alienação dos baldios Atrás dos Quintais, onde se situava o antigo matadouro, contas de gerência).

Sistema de organização: Ordenação principal funcional e ordenação secundária cronológica.

Condições de acesso: O acesso está restrito às condições de conservação dos documentos.

Condições de reprodução: O único meio de reprodução permitido é a digitalização.

Instrumentos de descrição: IDD nº 7- Câmara Municipal de Sines (1914-1974), nº 610.

Unidades de descrição relacionadas: PT/CMSNS/CMSNS/FOR/H/10

Notas: Ainda não estão acondicionadas em capilhas não ácidas. Cota antiga nº A/B-32.

Nota do arquivista: Descrição elaborada por Sandra Patrício, Arquivo Municipal de Sines.

Regras ou convenções: ISAD (G): Norma Geral Internacional de Descrição Arquivística. 2ª edição.

Data da descrição: 2010/09/07

Classificação específica: CMSNS.FOR.10.10

Plano de Classificação: 130.03.11.

Descritores: OLIVEIRA, Joaquim de / SILVA, João Mendes da / TAVARES, Cândido Leal / Facultativo Municipal / Paul de Baixo / Regulamentos / Atrás dos Quintais / São Pedro / Sanatório Pratz / Largo do Bocage / Praça Tomás Ribeiro / Habitação.

Data de entrada: 20100907

Cota: D3/12/E/1

Representações da autarquia (622)

Código de referência: PT/CMSNS/CMSNS/H/FOR/2

Título: Representações da autarquia

Datas extremas: 1914 – 1935

Nível de descrição: Série

Dimensão e suporte: Um livro e um maço.

Nome do produtor: Câmara Municipal de Sines.

Fonte imediata de aquisição e transferência: Transferência. O Arquivo Municipal de Sines estabeleceu como prazo de transferência para arquivo definitivo vinte cinco anos sobre a data de produção.

Âmbito e conteúdo: Representação da autarquia em eventos políticos externos. Inclui o copiadore das missivas enviadas ao poder executivo a solicitar ou a apresentar problemas específicos.

Sistema de organização: Ordenação principal funcional e ordenação secundária cronológica.

Condições de acesso: O acesso está restrito às condições de conservação dos documentos.

Condições de reprodução: O único meio de reprodução permitido é a digitalização.

Instrumentos de descrição: IDD nº 7- Câmara Municipal de Sines (1914-1974). GA/1/A.

Notas: Cota antiga A/3.C 19. Datas predominantes: 1914-1935.

Nota do arquivista: Descrição elaborada por Sandra Patrício, Arquivo Municipal de Sines.

Regras ou convenções: ISAD (G): Norma Geral Internacional de Descrição Arquivística. 2ª edição.

Datas de descrição: 2010/06/04

Classificação específica: CMSNS.FOR.2

Plano de Classificação: 130.03.07

Descritores: Funcionamento dos Órgãos Representativos

Cota: D3/9/C/5

Data de entrada: 20100604

Descrição física: Necessita de cuidados na lombada e na capa

Cota: D3/9/C/5

Copiador de representações (1129)

Código de referência: PT/CMSNS/CMSNS/FOR/H/2/1

Título: Copiador de representações

Datas extremas: 1914 – 1935

Nível de descrição: Peça

Dimensão e suporte: Um livro.

Nome do produtor: Câmara Municipal de Sines.

Fonte imediata de aquisição e transferência: Transferência. O Arquivo Municipal de Sines estabeleceu como prazo de transferência para arquivo definitivo vinte cinco anos sobre a data de produção.

Âmbito e conteúdo: Copiador das missivas enviadas ao poder executivo a solicitar ou a apresentar problemas específicos.

Sistema de organização: Ordenação principal funcional e ordenação secundária cronológica.

Condições de acesso: O acesso está restrito às condições de conservação dos documentos.

Condições de reprodução: O único meio de reprodução permitido é a digitalização.

Instrumentos de descrição: IDD nº 7- Câmara Municipal de Sines (1914-1974). GA/1/A.

Unidades de descrição relacionadas: PT/CMSNS/CMSNS/FOR/H/2

Notas: Cota antiga A/3.C 19. IDD nº 7- Câmara Municipal de Sines (1914-1974), 3.

Nota do arquivista: Descrição elaborada por Sandra Patrício, Arquivo Municipal de Sines.

Regras ou convenções: ISAD (G): Norma Geral Internacional de Descrição Arquivística. 2ª edição.

Data descrição: 2010/08/12

Classificação específica: CMSNS.FOR.2.1

Plano de Classificação: 130.03.07

Descritores: Representações das autarquias/Desenvolvimento Económico

Data de entrada: 20100812

Descrição física: Necessita de cuidados na lombada e na capa.

Cota: D3/9/C/5

Processos de instalação dos órgãos eleitos das autarquias (626)

Código de referência: PT/CMSNS/CMSNS/H/FOR/5

Título: Processos de instalação dos órgãos eleitos das autarquias

Datas extremas: 1914 - 1915

Nível de descrição: Série

Dimensão e suporte: Uma capilha e um livro.

Nome do produtor: Câmara Municipal de Sines

Fonte imediata de aquisição e transferência: Transferência. O Arquivo Municipal de Sines estabeleceu como prazo de transferência para arquivo definitivo vinte cinco anos sobre a data de produção.

Âmbito e conteúdo: Inclui: actas, correspondência com eleitos, editais e dados pessoais dos eleitos.

Sistema de organização: Ordenação principal funcional e ordenação secundária cronológica.

Condições de acesso: O acesso está restrito às condições de conservação dos documentos.

Condições de reprodução: O único meio de reprodução permitido é a digitalização.

Instrumentos de descrição: IDD nº 7- Câmara Municipal de Sines (1914-1974). GA/1/A,

Nota do arquivista: Descrição elaborada por Sandra Patrício, Arquivo Municipal de Sines.

Regras ou convenções: ISAD (G): Norma Geral Internacional de Descrição Arquivística. 2ª edição.

Data da descrição: 2010/06/04

Classificação específica: CMSNS.FOR.5

Plano de Classificação: 130.01.02

Descritores: Instalação do concelho de Sines

Cota: D3/9/C/6

Data de entrada: 20100604

Liquidação das contas com Santiago do Cacém (627)

Código de referência: PT/CMSNS/CMSNS/FOR/H/5/1

Título: Liquidação das contas com Santiago do Cacém

Datas extremas: 1914/11/12 - 1914/11/12

Nível de descrição: Processo.

Dimensão e suporte: Um processo.

Nome do produtor: Câmara Municipal de Sines.

Fonte imediata de aquisição e transferência: Transferência. O Arquivo Municipal de Sines estabeleceu como prazo de transferência para arquivo definitivo vinte cinco anos sobre a data de produção.

Âmbito e conteúdo: Conta corrente da Câmara Municipal de Sines com a Câmara Municipal de Santiago do Cacém (importâncias a haver e a dever) e parecer do advogado J. M. Vilhena Barbosa de Magalhães.

Sistema de organização: Ordenação principal funcional e ordenação secundária cronológica.

Condições de acesso: O acesso está restrito às condições de conservação dos documentos.

Condições de reprodução: O único meio de reprodução permitido é a digitalização.

Instrumentos de descrição: IDD nº 7- Câmara Municipal de Sines (1914-1974). GA/1/A, 242.

Nota do arquivista: Descrição elaborada por Sandra Patrício, Arquivo Municipal de Sines.

Regras ou convenções: ISAD (G): Norma Geral Internacional de Descrição Arquivística. 2ª edição.

Data descrição: 2010/06/04

Classificação específica: CMSNS.FOR.5.1

Plano de Classificação: 130.01.02

Descritores: Instalação do concelho de Sines / MAGALHÃES, J.M. Vilhena Barbosa de

Cota: D3/9/C/6

Data de entrada: 20100604

Organização e Funcionamento

Editais (621)

Código de referência: PT/CMSNS/CMSNS/H/OF/14

Título: Editais

Datas extremas: 1922 - 1926

Nível de descrição: Série

Dimensão e suporte: Dois maços

Nome do produtor: Câmara Municipal de Sines

Fonte imediata de aquisição e transferência: Transferência. O Arquivo Municipal de Sines estabeleceu como prazo de transferência para arquivo definitivo vinte cinco anos sobre a data de produção.

Âmbito e conteúdo: Inclui: editais produzidos pelos órgãos deliberativos e editais produzidos pelos serviços municipais, bem como serviços públicos centrais.

Avaliação, selecção e eliminação: Esta série é referida na Portaria 1253/2009 de 14 de Outubro pelo número de ordem 204. Tem como prazo de conservação administrativa 5 anos e como destino final a conservação.

Sistema de organização: Ordenação principal funcional e ordenação secundária cronológica.

Condições de acesso: O acesso está restrito às condições de conservação dos documentos.

Condições de reprodução: O único meio de reprodução permitido é a digitalização.

Instrumentos de descrição: IDD nº 7- Câmara Municipal de Sines (1914-1974). GA/1/A.

Unidades de descrição relacionadas: PT/CMSNS/CMSNS/H/OF/14/1
PT/CMSNS/CMSNS/H/OF/14/2

Notas: Cota original A/C 169. Esta série tem continuidade.

Nota do arquivista: Descrição elaborada por Sandra Patrício, Arquivo Municipal de Sines.

Regras ou convenções: ISAD (G): Norma Geral Internacional de Descrição Arquivística. 2ª edição.

Data da descrição: 2010/06/04.

Descritores: Organização e Funcionamento / Tipologia Documental / Série arquivística.

Cota: D3/9/C/4 D3/10/B/3

Data de entrada: 20100604

Editais de 1922-1925 (647)

Código de referência: PT/CMSNS/CMSNS/H/OF/14/1

Título: Editais

Datas extremas: 1922 - 1925

Nível de descrição: Subsérie

Dimensão e suporte: Um maço

Nome do produtor: Câmara Municipal de Sines

Fonte imediata de aquisição e transferência: Transferência. O Arquivo Municipal de Sines estabeleceu como prazo de transferência para arquivo definitivo vinte cinco anos sobre a data de produção.

Âmbito e conteúdo: Inclui: editais produzidos pelos órgãos deliberativos e editais produzidos pelos serviços municipais, bem como serviços públicos centrais. Guarda Nacional Republicana, municípios.

Avaliação, selecção e eliminação: Esta série é referida na Portaria 1253/2009 de 14 de Outubro pelo número de ordem 204. Tem como prazo de conservação administrativa 5 anos e como destino final a conservação.

Sistema de organização: Ordenação principal funcional e ordenação secundária cronológica.

Condições de acesso: O acesso está restrito às condições de conservação dos documentos.

Condições de reprodução: O único meio de reprodução permitido é a digitalização.

Instrumentos de descrição: IDD nº 7- Câmara Municipal de Sines (1914-1974). GA/1/A.

Unidades de descrição relacionadas: PT/CMSNS/CMSNS/H/OF/14.

Nota do arquivista: Descrição elaborada por Sandra Patrício, Arquivo Municipal de Sines.

Regras ou convenções: ISAD (G): Norma Geral Internacional de Descrição Arquivística. 2ª edição.

Data da descrição: 2010/06/15

Classificação específica: CMSNS.OF.14.1

Plano de Classificação: 260.03.10

Descritores: Tipologia Documental

Cota: D3/9/D/4

Data de entrada: 20100615

Editais de 1926 (1126)

Código de referência: PT/CMSNS/CMSNS/H/OF/14/2

Título: Editais de 1926

Datas extremas: 1926 - 1926

Nível de descrição: Subsérie

Dimensão e suporte: Um maço

Nome do produtor: Câmara Municipal de Sines

Fonte imediata de aquisição e transferência: Transferência. O Arquivo Municipal de Sines estabeleceu como prazo de transferência para arquivo definitivo vinte cinco anos sobre a data de produção.

Âmbito e conteúdo: Inclui: editais produzidos pelos órgãos deliberativos e editais produzidos pelos serviços municipais, bem como serviços públicos centrais. Editais dos Serviços de Emigração, do Ministério da Agricultura.

Avaliação, selecção e eliminação: Esta série é referida na Portaria 1253/2009 de 14 de Outubro pelo número de ordem 204. Tem como prazo de conservação administrativa 5 anos e como destino final a conservação.

Sistema de organização: Ordenação principal funcional e ordenação secundária cronológica.

Condições de acesso: O acesso está restrito às condições de conservação dos documentos.

Condições de reprodução: O único meio de reprodução permitido é a digitalização.

Instrumentos de descrição: IDD nº 7- Câmara Municipal de Sines (1914-1974). GA/1/A.

Unidades de descrição relacionadas: PT/CMSNS/CMSNS/H/OF/14

Notas: IDD nº 7- Câmara Municipal de Sines (1914-1974), 238. Cota original A/C 169.

Nota do arquivista: Descrição elaborada por Sandra Patrício, Arquivo Municipal de Sines.

Regras ou convenções: ISAD (G): Norma Geral Internacional de Descrição Arquivística. 2ª edição.

Data da descrição: 2010/08/12

Classificação específica: CMSNS.OF.14.2

Plano de Classificação: 260.03.10

Descritores: Editais

Data de entrada: 20100812

Descrição física: Um documento.

Cota: D3/9/C/4

Requerimentos (670)

Código de referência: PT/CMSNS/CMSNS/OF/H/7

Título: Requerimentos

Datas extremas: 1914 – 1937

Nível de descrição: Série.

Dimensão e suporte: Dois maços.

Nome do produtor: Câmara Municipal de Sines

Fonte imediata de aquisição e transferência: Transferência. O Arquivo Municipal de Sines estabeleceu como prazo de transferência para arquivo definitivo vinte cinco anos sobre a data de produção.

Âmbito e conteúdo: Inclui: requerimentos que, por não darem origem a processos, constituíram uma série autónoma, assim como documentos organizados originalmente de forma individual. Inclui pedidos de isenção de impostos, pedidos de informação, de subsídios devidos a intempéries, queixas relativas a equipamentos, pedidos de apoio para demandas judiciais, licenças de porta aberta e de armeiro.

Sistema de organização: Ordenação principal funcional e ordenação secundária cronológica.

Condições de acesso: O acesso está restrito às condições de conservação dos documentos.

Condições de reprodução: O único meio de reprodução permitido é a digitalização.

Instrumentos de descrição: IDD nº 7- Câmara Municipal de Sines (1914-1974). GA/1/A.

Notas: Esta série é referida na Portaria 1253/2009 de 14 de Outubro pelo número de ordem 337. Tem como prazo de conservação administrativa 5 anos e como destino final a conservação. Cota original A/C 75-88. Datas predominantes: 1914, 1924, 1927-1937.

Nota do arquivista: Descrição elaborada por Sandra Patrício, Arquivo Municipal de Sines.

Regras ou convenções: ISAD (G): Norma Geral Internacional de Descrição Arquivística. 2ª edição.

Data da descrição: 2010/06/21

Classificação específica: CMSNS.OF.7

Plano de Classificação: 260.03.33

Descritores: Requerimento / Tipologia Documental/Subsídios

Data de entrada: 20100621

Cota: D3/9/E/6

Abaixo-Assinados (640)

Código de referência: PT/CMSNS/CMSNS/OF/H/7/A

Título: **Abaixo-Assinados**

Datas extremas: 1915 – 1927

Nível de descrição: Subsérie.

Dimensão e suporte: Um maço.

Nome do produtor: Câmara Municipal de Sines

Fonte imediata de aquisição e transferência: Transferência. O Arquivo Municipal de Sines estabeleceu como prazo de transferência para arquivo definitivo vinte cinco anos sobre a data de produção.

Âmbito e conteúdo: Pedido colectivo dirigido à Câmara Municipal para a resolução de um problema comum. Contém pedidos relativos a iluminação pública, posturas, viação e trânsito e obras em vias

públicas.

Sistema de organização: Ordenação principal funcional e ordenação secundária cronológica.

Condições de acesso: O acesso está restrito às condições de conservação dos documentos.

Condições de reprodução: O único meio de reprodução permitido é a digitalização.

Instrumentos de descrição: IDD nº 7- Câmara Municipal de Sines (1914-1974). GA/1/A

Unidades de descrição relacionadas: PT/CMSNS/CMSNS/H/OF/7/A/1

Notas: Cota original: A/2L

Nota do arquivista: Descrição elaborada por Sandra Patrício, Arquivo Municipal de Sines.

Regras ou convenções: ISAD (G): Norma Geral Internacional de Descrição Arquivística. 2ª edição.

Data da descrição: 2010/06/04

Classificação específica: CMSNS.OF.7.A

Plano de Classificação: 260.03.33.A

Descritores: Abaixo-assinado / Tipologia Documental/ Iluminação pública/ Regulamentos/Rede Viária

Cota: D3/9/C/1

Pedidos de certidões (642)

Código de referência: PT/CMSNS/CMSNS/OF/H/7/B

Título: Pedidos de certidões

Datas extremas: 1922 - 1944

Nível de descrição: Subsérie

Dimensão e suporte: Um maço.

Nome do produtor: Câmara Municipal de Sines

Fonte imediata de aquisição e transferência: Transferência. O Arquivo Municipal de Sines estabeleceu como prazo de transferência para arquivo definitivo vinte cinco anos sobre a data de produção.

Âmbito e conteúdo: Pedidos de certificados de bom comportamento, de teor, de localização, entre outros. Por vezes contém os despachos.

Sistema de organização: Ordenação principal funcional e ordenação secundária cronológica.

Condições de acesso: O acesso está restrito às condições de conservação dos documentos.

Condições de reprodução: O único meio de reprodução permitido é a digitalização.

Instrumentos de descrição: IDD nº 7- Câmara Municipal de Sines (1914-1974). GA/1/A

Notas: Cota original A/C 63-68.

Nota do arquivista: Descrição elaborada por Sandra Patrício, Arquivo Municipal de Sines.

Regras ou convenções: ISAD (G): Norma Geral Internacional de Descrição Arquivística. 2ª edição.

Data da descrição: 2010/06/04

Classificação específica: CMSNS.OF.B
Plano de classificação: 260.03.33.B
Descritores: Requerimento / Certidão
Cota: D3/9/C/1
Data de entrada: 20100604
Descrição física: Um maço.

Pedidos de autorização para a pastagem de gado nos baldios (641)

Código de referência: PT/CMSNS/CMSNS/H/OF/7/C
Título: Pedidos de autorização para a pastagem de gado nos baldios
Datas extremas: 1920 - 1924
Nível de descrição: Subsérie
Dimensão e suporte: Um maço.
Nome do produtor: Câmara Municipal de Sines
Fonte imediata de aquisição e transferência: Transferência. O Arquivo Municipal de Sines estabeleceu como prazo de transferência para arquivo definitivo vinte cinco anos sobre a data de produção.
Âmbito e conteúdo: Pedidos de autorização para a apascentação de gado nos terrenos municipais. Inclui o número de cabeças de gado e a sua natureza, bem como o despacho.
Sistema de organização: Ordenação principal funcional e ordenação secundária cronológica.
Condições de acesso: O acesso está restrito às condições de conservação dos documentos.
Condições de reprodução: O único meio de reprodução permitido é a digitalização.
Instrumentos de descrição: IDD nº 7- Câmara Municipal de Sines (1914-1974). GA/1/A.
Notas: Cota original A/C 63-68.
Nota do arquivista: Descrição elaborada por Sandra Patrício, Arquivo Municipal de Sines.
Regras ou convenções: ISAD (G): Norma Geral Internacional de Descrição Arquivística. 2ª edição.
Data da descrição: 2010/06/04
Classificação específica: CMSNS.OF.C
Plano de Classificação: 260.03.33.C
Descritores: Requerimento / Actividade económica / Pastorícia
Cota: D3/9/C/1
Data de entrada: 20100604

Requerimentos dos funcionários da Câmara Municipal de Sines (632)

Código de referência: PT/CMSNS/CMSNS/OF/H/7/D

Título: **Requerimentos dos funcionários da Câmara Municipal de Sines**

Datas extremas: 1915 - 1926

Nível de descrição: Subsérie

Dimensão e suporte: Oito maços.

Nome do produtor: Câmara Municipal de Sines

Fonte imediata de aquisição e transferência: Transferência. O Arquivo Municipal de Sines estabeleceu como prazo de transferência para arquivo definitivo vinte cinco anos sobre a data de produção.

Âmbito e conteúdo: Pedidos de licenças, férias, aumento do ordenado, pedidos de aposentação, pedidos de demissão.

Sistema de organização: Ordenação principal funcional e ordenação secundária cronológica.

Condições de acesso: O acesso está restrito às condições de conservação dos documentos.

Condições de reprodução: O único meio de reprodução permitido é a digitalização.

Instrumentos de descrição: IDD nº 7- Câmara Municipal de Sines (1914-1974). GA/1/A

Notas: Cota original A/C 75-88.

Nota do arquivista: Descrição elaborada por Sandra Patrício, Arquivo Municipal de Sines.

Regras ou convenções: ISAD (G): Norma Geral Internacional de Descrição Arquivística. 2ª edição.

Data da descrição: 2010/06/04

Classificação específica: CMSNS.OF.7.D

Plano de classificação: 260.03.33.D

Descritores: Requerimentos dos funcionários da Câmara Municipal de Sines / Tipologia Documental / Recursos Humanos

Cota: D3/9/E/6

Data de entrada: 20100604

Minutas (649)

Código de referência: PT/CMSNS/CMSNS/OF/H/19

Título: **Minutas de documentos**

Datas extremas: 1840 - 1947

Nível de descrição: Série

Dimensão e suporte: Doze documentos.

Nome do produtor: Câmara Municipal de Sines

Fonte imediata de aquisição e transferência: Transferência. O Arquivo Municipal de Sines estabeleceu como prazo de transferência para arquivo definitivo vinte cinco anos sobre a data de produção.

Âmbito e conteúdo: Contém minutas de ofícios, cartas, copiadores e representações. Inclui uma minuta de um ofício do presidente da Câmara Municipal de Sines a comunicar ao Conselho de Distrito a decisão de aumentar o ordenado do facultativo municipal; uma carta de José Ignacio Pereira Bernardo dirigida a Bernardo da Silva; uma carta dirigida ao Sr. António de Faria Simões; um copiador de um ofício da regente da escola da Cabeça da Cabra; uma minuta de um ofício dirigido a Francisco Luís Lopes; um copiador de um ofício do juiz da Confraria de Nossa Senhora da Conceição; uma minuta de um ofício enviado pelo presidente interino da Junta da Paróquia de Sines; uma minuta de um ofício do presidente da Câmara de Sines relativo ao tombo da comenda; cópia da representação à Rainha D. Maria II a que se refere o ofício de 7 de Março de 1846; uma minuta de um ofício ao Governador Civil de Lisboa relativo à utilização pública das Bicas; uma minuta de ofício ao Governador Civil de Lisboa relativo a vários pagamentos.

Condições de acesso: O acesso está restrito às condições de conservação dos documentos.

Condições de reprodução: O único meio de reprodução permitido é a digitalização.

Instrumentos de descrição: IDD nº 7- Câmara Municipal de Sines (1914-1974). GA/1/A. IDD nº 6- Documentos de Arquivo GA/1/A

Notas: Cota antiga: armário de metal.

Nota do arquivista: Descrição elaborada por Sandra Patrício, Arquivo Municipal de Sines.

Regras ou convenções: ISAD (G): Norma Geral Internacional de Descrição Arquivística. 2ª edição.

Data da descrição: 2010/06/16

Classificação específica: CMSNS.OF.19

Plano de Classificação: 260.03.42

Descritores: Minutas / Conselho de Distrito / Cabeça da Cabra / Confraria de Nossa Senhora da Conceição / Junta de Freguesia de Sines / Tombo da comenda / Recrutamento Militar / Representação / Fonte das Bicas / LOPES, Francisco Luís/BERNARDO, José Inácio Pereira/SILVA, Bernardo/SIMÕES, António de /Tombo da comenda

Cota: D3/9/D/4. D3/12/E/1

Data de entrada: 20100615

Registo de Editais da Câmara Municipal de Sines (800)

Código de referência: PT/CMSNS/CMSNS/OF/H/3

Título: Registo de Editais da Câmara Municipal de Sines

Datas extremas: 1914 – 1935

Nível de descrição: Série.

Dimensão e suporte: Um livro.

Nome do produtor: Câmara Municipal de Sines.

Fonte imediata de aquisição e transferência: Transferência. O Arquivo Municipal de Sines estabeleceu como prazo de transferência para arquivo definitivo vinte cinco anos sobre a data de produção.

Âmbito e conteúdo: Transcrição dos editais emitidos. Um edital é uma ordem oficial, relativa a uma competência do município em relação à circunscrição do concelho, afixada em lugares públicos ou publicada em jornais. Editais relativos a impostos, arrematações, publicação de ordens relativas à venda de géneros, adjudicação de empreitadas, aferições, entre outros.

Sistema de organização: Ordenação principal funcional e ordenação secundária cronológica.

Condições de acesso: O acesso está restrito às condições de conservação dos documentos.

Condições de reprodução: O único meio de reprodução permitido é a digitalização.

Instrumentos de descrição: IDD nº 7- Câmara Municipal de Sines (1914-1974). GA/1/A.

Unidades de descrição relacionadas: PT/CMSNS/CMSNS/OF/H/3/1

Notas: Cota antiga: B/B-2. IDD nº 7- Câmara Municipal de Sines (1914-1974), 7.

Nota do arquivista: Descrição elaborada por Sandra Patrício, Arquivo Municipal de Sines.

Regras ou convenções: ISAD (G): Norma Geral Internacional de Descrição Arquivística. 2ª edição.

Data da descrição: 2010/07/07

Classificação específica: CMSNS.OF.3

Plano de Classificação: 260.03.34

Descritores: Editais / Registo de editais

Data de entrada: 20100707

Cota: D3/10/E/4

Regulamentos

Código de referência: PT/CMSNS/CMSNS/OF/H/9

Título: Regulamentos

Datas extremas: 1914 – 1929

Nível de descrição: Série

Dimensão e suporte: Dois maços.

Nome do produtor: Câmara Municipal de Sines.

Fonte imediata de aquisição e transferência: Transferência. O Arquivo Municipal de Sines estabeleceu como prazo de transferência para arquivo definitivo vinte cinco anos sobre a data de produção.

Âmbito e conteúdo: Documentos aprovados pela Assembleia Municipal e publicitados em lugares de estilo e/ou Diário da República, que visam ordenar o funcionamento dos serviços nas suas relações com os munícipes. Inclui: versão original, alterações e versão actual. Inclui também as posturas municipais, documentos de registo de uma deliberação municipal que obriga os munícipes a uma determinada conduta, ou, pelo contrário, a proíbe.

Sistema de organização: Organização principal funcional e subordenação cronológica.

Condições de acesso: O acesso está restrito às condições de conservação dos documentos.

Condições de reprodução: O único meio de reprodução permitido é a digitalização.

Instrumentos de descrição: IDD nº 7- Câmara Municipal de Sines (1914-1974). GA/1/A. Esta série inicia-se no século XVIII. Ver PORTUGAL. CÂMARA MUNICIPAL DE SINES. ARQUIVO MUNICIPAL – *Guia de Fontes para o estudo das Épocas Moderna e Contemporânea no Arquivo Municipal de Sines*. [documento electrónico]. Redacção de Sandra Patrício. Sines: Câmara Municipal de Sines, 2010. Disponível em <http://www.sines.pt/PT/Viver/memoria/arquivo/livrosdoarquivo/Paginas/default.aspx> >.

Unidades de descrição relacionadas: PT/CMSNS/CMSNS/OF/H/9/1-
PT/CMSNS/CMSNS/OF/H/9/26

Notas: Portaria de Gestão Documental nº 1253/2009 de 14 de Outubro, referência nº 216. Tem como prazo de conservação cinco anos e o destino final a conservação.

Nota do arquivista: Descrição elaborada por Sandra Patrício, Arquivo Municipal de Sines.

Regras ou convenções: ISAD (G): Norma Geral Internacional de Descrição Arquivística. 2ª edição.

Data da descrição: 2009-11-25

Classificação específica: CMSNS.OF.1-26.

Plano de classificação: 260.01.01

Descritores: Regulamentos / Organização e Funcionamento

Data de entrada: 20091125

Descrição física: Uma caixa e uma pasta.

Cota: AH/D10; D3/10/B/2; D3/7/C/3

Posturas (826)

Código de referência: PT/CMSNS/CMSNS/OF/H/9/19

Título: Posturas

Datas extremas: 1914/11/19 - 1915/02/27

Nível de descrição: Subsérie.

Dimensão e suporte: Um maço com quatro documentos.

Nome do produtor: Câmara Municipal de Sines.

Fonte imediata de aquisição e transferência: Transferência. O Arquivo Municipal de Sines estabeleceu como prazo de transferência para arquivo definitivo vinte cinco anos sobre a data de produção.

Âmbito e conteúdo: Contém as posturas para vendedores ambulantes e a postura sobre cães.

Sistema de organização: Ordenação principal funcional e ordenação secundária cronológica.

Condições de acesso: O acesso está restrito às condições de conservação dos documentos.

Condições de reprodução: O único meio de reprodução permitido é a digitalização.

Instrumentos de descrição: IDD nº 7- Câmara Municipal de Sines (1914-1974). GA/1/A.

Unidades de descrição relacionadas: PT/CMSNS/CMSNS/OF/H/9

Notas: Cota original A/2B 2-11. IDD nº 7- Câmara Municipal de Sines (1914-1974), 76.

Nota do arquivista: Descrição elaborada por Sandra Patrício, Arquivo Municipal de Sines.

Regras ou convenções: ISAD (G): Norma Geral Internacional de Descrição Arquivística. 2ª edição.

Data da descrição: 2010/07/08

Classificação específica: CMSNS.OF.9.19

Plano de classificação: 260.01.01

Descritores: Regulamentos / Canídeos / Vendedores ambulantes

Data de entrada: 20100708

Descrição física: Um maço com quatro documentos

Cota: D3/9/E/1

Posturas (827)

Código de referência: PT/CMSNS/CMSNS/OF/H/9/20

Título: Posturas

Datas extremas: 1922/06/30 - 1929/12/11

Nível de descrição: Subsérie

Dimensão e suporte: Um maço.

Nome do produtor: Câmara Municipal de Sines

Fonte imediata de aquisição e transferência: Transferência. O Arquivo Municipal de Sines estabeleceu como prazo de transferência para arquivo definitivo vinte cinco anos sobre a data de produção.

Âmbito e conteúdo: Contém posturas sobre pesos e medidas, sobre baldios e caminhos municipais, licenças para veículos, alinhamento de prédios rústicos, utilização de chafarizes e fontes, venda ambulante, limpezas de testadas e madrigões, descanso semanal. Contém uma cópia datada de 1925 de um ofício da Câmara Municipal de Santiago do Cacém datado de 4 de Abril de 1911 relativa ao descanso semanal nas freguesias do concelho.

Sistema de organização: Ordenação principal funcional e ordenação secundária cronológica.

Condições de acesso: O acesso está restrito às condições de conservação dos documentos.

Condições de reprodução: O único meio de reprodução permitido é a digitalização.

Instrumentos de descrição: IDD nº 7- Câmara Municipal de Sines (1914-1974). GA/1/A.

Unidades de descrição relacionadas: PT/CMSNS/CMSNS/OF/H/9.

Notas: Cota original A/2B 2-11. IDD nº 7- Câmara Municipal de Sines (1914-1974), 76.

Nota do arquivista: Descrição elaborada por Sandra Patrício, Arquivo Municipal de Sines.

Regras ou convenções: ISAD (G): Norma Geral Internacional de Descrição Arquivística. 2ª edição.

Data da descrição: 2010/07/08.

Classificação específica: CMSNS.OF.9.19

Plano de classificação: 260.01.01

Descritores: Aferições / Baldios / Viação e Trânsito / Rede Viária / Licenciamento / Veículos / Abastecimento de água / Higiene e Limpeza / Regulamento do descanso semanal.

Data de entrada: 20100708

Descrição física: Um maço.

Cota: D3/9/E/1

Despesas Públicas

Propostas de arrematações (629)

Código de referência: PT/CMSNS/CMSNS/DP/H/4

Título: Propostas de arrematações

Datas extremas: 1915 – 1934

Nível de descrição: Série.

Dimensão e suporte: Um maço.

Nome do produtor: Câmara Municipal de Sines.

Fonte imediata de aquisição e transferência: Transferência. O Arquivo Municipal de Sines estabeleceu como prazo de transferência para arquivo definitivo vinte cinco anos sobre a data de produção.

Âmbito e conteúdo: Propostas dos fornecedores ou candidatos a prestação de serviços. Arrematação do serviço de iluminação pública, carnes verdes, bancas do mercado, rendimentos do matadouro e dos impostos indirectos.

Sistema de organização: Ordenação principal funcional e ordenação secundária cronológica.

Condições de acesso: O acesso está restrito às condições de conservação dos documentos.

Condições de reprodução: O único meio de reprodução permitido é a digitalização.

Instrumentos de descrição: IDD nº 7- Câmara Municipal de Sines (1914-1974). GA/1/A.

Notas: Cota original A/C 49-51, 58, 81-87.

Nota do arquivista: Descrição elaborada por Sandra Patrício, Arquivo Municipal de Sines.

Regras ou convenções: ISAD (G): Norma Geral Internacional de Descrição Arquivística. 2ª edição.

Data da descrição: 2010/06/04

Classificação específica: CMSNS.DP.4

Plano de Classificação: 080.04.03

Descritores: Despesas públicas / Arrematações de bens e serviços/ Iluminação pública / Mercados, Feiras e Venda Ambulante / Matadouro municipal

Cota: D3/9/C/6

Data de entrada: 20100604

Registo de autos de arrematação (507)

Código de referência: PT/CMSNS/CMSNS/DP/H/1

Título: Registo de autos de arrematação

Datas extremas: 1915 – 1932

Nível de descrição: Série

Dimensão e suporte: Um livro.

Nome do produtor: Câmara Municipal de Sines.

Âmbito e conteúdo: Registo dos autos de arrematação dos serviços de limpeza pública, da venda das carnes, iluminação pública, empreitadas, rendimentos de impostos, rendimentos das bancas da praça e para venda de peixe, talhões de terreno, ocupação e exploração de propriedades.

Sistema de organização: Organização principal funcional e subordenação cronológica.

Condições de acesso: O acesso está restrito às condições de conservação dos documentos.

Condições de reprodução: O único meio de reprodução permitido é a digitalização.

Instrumentos de descrição: IDD nº 2 - Registo do Arquivo da Câmara Municipal durante o Liberalismo. GA/1/A. IDD nº 7- Câmara Municipal de Sines (1914-1974). GA/1/A.

Unidades de descrição relacionadas: PT/CMSNS/CMSNS/DP/H/1/1;

PT/CMSNS/CMSNS/DP/H/1/2; PT/CMSNS/CMSNS/DP/H/1/3; PT/CMSNS/CMSNS/DP/H/1/4;

PT/CMSNS/CMSNS/DP/H/1/5; PT/CMSNS/CMSNS/DP/H/1/6.

Notas: Datas predominantes: 1731-1849; 1915-1973. Cotas antigas: A/E 7 e A/E 9.

Nota do arquivista: Descrição elaborada por Sandra Patrício, Arquivo Municipal de Sines.

Regras ou convenções: ISAD (G): Norma Geral Internacional de Descrição Arquivística. 2ª edição.

Data da descrição: 2009/12/28

Classificação específica: CMSNS.DP.1

Plano de Classificação: 080.04.01

Descritores: Auto de aforamento / Auto de arrematação / Propriedade municipal / Taxas e licenças.

Data de entrada: 20091228

Descrição física: Quatro livros encadernados a pergaminho e dois livros encadernados a papelão ou 0,12 cm.

Cotas: D3/7/B/4; D3/10/E/6.

Autos de arrematação nº 1 (819)

Código de referência: PT/CMSNS/CMSNS/DP/H/1/5

Título: Autos de arrematação nº 1

Datas extremas: 1915 – 1932

Nível de descrição: Peça.

Dimensão e suporte: Um livro.

Nome do produtor: Câmara Municipal de Sines.

Âmbito e conteúdo: Registo dos autos de arrematação dos serviços de limpeza pública, da venda das carnes, iluminação pública, arrendamento de terrenos, empreitadas, rendimentos de impostos.

Sistema de organização: Ordenação principal funcional e ordenação secundária cronológica.

Condições de acesso: O acesso está restrito às condições de conservação dos documentos.

Condições de reprodução: O único meio de reprodução permitido é a digitalização.

Instrumentos de descrição: IDD nº 7- Câmara Municipal de Sines (1914-1974). GA/1/A.

Unidades de descrição relacionadas: PT/CMSNS/CMSNS/DP/H/1

Notas: Cota antiga A/E 7. IDD nº 7- Câmara Municipal de Sines (1914-1974), 17.

Nota do arquivista: Descrição elaborada por Sandra Patrício, Arquivo Municipal de Sines.

Regras ou convenções: ISAD (G): Norma Geral Internacional de Descrição Arquivística. 2ª edição.

Data da descrição: 2010/07/07

Classificação específica: CMSNS.DP.1.5.

Plano de Classificação: 080.04.01

Descritores: Abastecimento / Iluminação pública / Arrendamento / Empreitada / Impostos

Data de entrada: 20100707

Cota: D3/10/E/6

Requisições Internas (642)

Código de referência: PT/CMSNS/CMSNS/H/DP/H/3

Título: Requisições Internas

Datas extremas: 1922 – 1926

Nível de descrição: Série

Dimensão e suporte: Um maço.

Nome do produtor: Câmara Municipal de Sines.

Fonte imediata de aquisição e transferência: Transferência. O Arquivo Municipal de Sines estabeleceu como prazo de transferência para arquivo definitivo vinte cinco anos sobre a data de produção.

Âmbito e conteúdo: Requisições a satisfazer pela Câmara Municipal relativas à Guarda Nacional Republicana, Administração dos Concelho, matadouro, central eléctrica e escolas.

Sistema de organização: Ordenação principal funcional e ordenação secundária cronológica.

Condições de acesso: O acesso está restrito às condições de conservação dos documentos.

Condições de reprodução: O único meio de reprodução permitido é a digitalização.

Instrumentos de descrição: IDD nº 7- Câmara Municipal de Sines (1914-1974). GA/1/A.

Notas: Cota original A/C 63-68.

Nota do arquivista: Descrição elaborada por Sandra Patrício, Arquivo Municipal de Sines.

Regras ou convenções: ISAD (G): Norma Geral Internacional de Descrição Arquivística. 2ª edição.

Data da descrição: 2010/06/04

Classificação específica: CMSNS.DP.3.

Plano de Classificação: 080.02.05.

Descritores: Tipologia Documental/Requisições Internas.

Cota: D3/9/C/1.

Data de entrada: 20100604.

Requisições internas (1182)

Código de referência: PT/CMSNS/CMSNS/DP/H/3/1

Título: Requisições internas

Datas extremas: 1926/01/12 - 1926/12/20

Nível de descrição: Subsérie.

Dimensão e suporte: Uma capilha.

Nome do produtor: Câmara Municipal de Sines.

Fonte imediata de aquisição e transferência: Transferência. O Arquivo Municipal de Sines estabeleceu como prazo de transferência para arquivo definitivo vinte cinco anos sobre a data de produção.

Âmbito e conteúdo: Requisições a satisfazer pela Câmara Municipal provenientes da Guarda Nacional Republicana, escolas e Administração do Concelho.

Sistema de organização: Ordenação principal funcional e ordenação secundária cronológica.

Condições de acesso: O acesso está restrito às condições de conservação dos documentos.

Condições de reprodução: O único meio de reprodução permitido é a digitalização.

Instrumentos de descrição: IDD nº 7- Câmara Municipal de Sines (1914-1974), nº579. GA/1/A.

Unidades de descrição relacionadas: PT/CMSNS/CMSNS/DP/H/3

Nota do arquivista: Descrição elaborada por Sandra Patrício, Arquivo Municipal de Sines.

Regras ou convenções: ISAD (G): Norma Geral Internacional de Descrição Arquivística. 2ª edição.

Data de descrição: 2010/08/18

Classificação específica: CMSNS.DP.3.1.

Plano de Classificação: 080.02.05.

Descritores: Despesas públicas / Guarda Nacional Republicana / Escolas / Administração do Concelho de Sines.

Data de entrada: 20100818

Cota: D3/13/B/6

Jurídico-Contencioso

Processos de contra-ordenação (842)

Código de referência: PT/CMSNS/CMSNS/JC/4

Título: Processos de contra-ordenação

Datas extremas: 1915 – 1947.

Nível de descrição: Série.

Dimensão e suporte: Uma caixa.

Nome do produtor: Câmara Municipal de Sines.

Fonte imediata de aquisição e transferência: Transferência. O Arquivo Municipal de Sines estabeleceu como prazo de transferência para arquivo definitivo vinte cinco anos sobre a data de produção.

Âmbito e conteúdo: Cada auto de transgressão regista uma infracção ao Código das Posturas da Câmara Municipal de Sines. Contém a descrição da ocorrência, o artigo infringido, a identificação do transgressor. A multa era paga na tesouraria da Câmara Municipal de Sines. Os documentos são arquivados de acordo com a ordem da data de pagamento.

Sistema de organização: Ordenação principal funcional e ordenação secundária cronológica.

Condições de acesso: O acesso está restrito às condições de conservação dos documentos.

Condições de reprodução: O único meio de reprodução permitido é a digitalização.

Instrumentos de descrição: IDD nº 7- Câmara Municipal de Sines (1914-1974). GA/1/A.

Unidades de descrição relacionadas: PT/CMSNS/CMSNS/JC/4/1-13;

Notas: Cota antiga: A/2N-1. IDD nº 7- Câmara Municipal de Sines (1914-1974), 479-490.

Nota do arquivista: Descrição elaborada por Sandra Patrício, Arquivo Municipal de Sines.

Regras ou convenções: ISAD (G): Norma Geral Internacional de Descrição Arquivística. 2ª edição.

Data da descrição: 2010/07/08

Classificação específica: CMSNS.JC.4

Plano de Classificação: 200.01.07

Descritores: Processos de contra-ordenação / Regulamentos

Data de entrada: 20100708

Cota: D3/9/E/1

Autos de transgressão passados pela Câmara Municipal de Sines (843)

Código de referência: PT/CMSNS/CMSNS/JC/4/1.

Título: Autos de transgressão passados pela Câmara Municipal de Sines

Datas extremas: 1915 – 1915.

Nível de descrição: Subsérie.

Dimensão e suporte: Um maço.

Nome do produtor: Câmara Municipal de Sines.

Fonte imediata de aquisição e transferência: Transferência. O Arquivo Municipal de Sines estabeleceu como prazo de transferência para arquivo definitivo vinte cinco anos sobre a data de produção.

Âmbito e conteúdo: Cada auto de transgressão regista uma infracção ao Código das Posturas da Câmara Municipal de Sines. Contém a descrição da ocorrência, o artigo infringido, a identificação do transgressor.

Sistema de organização: Ordenação principal funcional e ordenação secundária cronológica.

Condições de acesso: O acesso está restrito às condições de conservação dos documentos.

Condições de reprodução: O único meio de reprodução permitido é a digitalização.

Instrumentos de descrição: IDD nº 7- Câmara Municipal de Sines (1914-1974). GA/1/A.

Unidades de descrição relacionadas: PT/CMSNS/CMSNS/JC/4

Notas: Cota antiga: A/2N-1. IDD nº 7- Câmara Municipal de Sines (1914-1974), 479.

Nota do arquivista: Descrição elaborada por Sandra Patrício, Arquivo Municipal de Sines.

Regras ou convenções: ISAD (G): Norma Geral Internacional de Descrição Arquivística. 2ª edição.

Data da descrição: 2010/07/08

Classificação específica: CMSNS.JC.4.1

Plano de Classificação: 200.01.07

Descritores: Processos de contra-ordenação / Regulamentos

Data de entrada: 20100708

Cota: D3/9/E/2

Autos de transgressão passados pela Guarda Nacional Republicana (844)

Código de referência: PT/CMSNS/CMSNS/JC/4/2

Título: Autos de transgressão passados pela Guarda Nacional Republicana

Datas extremas: 1915 – 1915

Nível de descrição: Subsérie.

Dimensão e suporte: Um maço.

Nome do produtor: Câmara Municipal de Sines.

Fonte imediata de aquisição e transferência: Transferência. O Arquivo Municipal de Sines estabeleceu como prazo de transferência para arquivo definitivo vinte cinco anos sobre a data de produção.

Âmbito e conteúdo: Cada auto de transgressão regista uma infracção ao Código das Posturas da Câmara Municipal de Sines. Contém a descrição da ocorrência, o artigo infringido, a identificação do transgressor. Os autos passados pela Guarda Nacional Republicana incluem as infracções às leis nacionais e aos regulamentos distritais.

Sistema de organização: Ordenação principal funcional e ordenação secundária cronológica.

Condições de acesso: O acesso está restrito às condições de conservação dos documentos.

Condições de reprodução: O único meio de reprodução permitido é a digitalização.

Instrumentos de descrição: IDD nº 7- Câmara Municipal de Sines (1914-1974). GA/1/A.

Unidades de descrição relacionadas: PT/CMSNS/CMSNS/JC/4

Notas: Cota antiga: A/N-1. IDD nº 7- Câmara Municipal de Sines (1914-1974), 480.

Nota do arquivista: Descrição elaborada por Sandra Patrício, Arquivo Municipal de Sines.

Regras ou convenções: ISAD (G): Norma Geral Internacional de Descrição Arquivística. 2ª edição.

Data da descrição: 2010/07/08

Classificação específica: CMSNS.JC.4.2

Plano de Classificação: 200.01.07

Descritores: Processos de contra-ordenação / Regulamentos

Data de entrada: 20100708

Cota: D3/9/E/2

Autos de transgressão passados pela Câmara Municipal de Sines, pela Administração do Concelho e Guarda Nacional Republicana (845)

Código de referência: PT/CMSNS/CMSNS/JC/4/3

Título: Autos de transgressão passados pela Câmara Municipal de Sines, pela Administração do Concelho e Guarda Nacional Republicana

Datas extremas: 1916 – 1916.

Nível de descrição: Subsérie.

Dimensão e suporte: Um maço.

Nome do produtor: Câmara Municipal de Sines.

Fonte imediata de aquisição e transferência: Transferência. O Arquivo Municipal de Sines estabeleceu como prazo de transferência para arquivo definitivo vinte cinco anos sobre a data de produção.

Âmbito e conteúdo: Cada auto de transgressão regista uma infracção ao Código das Posturas da Câmara Municipal de Sines e da legislação nacional e distrital. Contém a descrição da ocorrência, o artigo infringido, a identificação do transgressor.

Sistema de organização: Ordenação principal funcional e ordenação secundária cronológica.

Condições de acesso: O acesso está restrito às condições de conservação dos documentos.

Condições de reprodução: O único meio de reprodução permitido é a digitalização.

Instrumentos de descrição: IDD nº 7- Câmara Municipal de Sines (1914-1974). GA/1/A.

Unidades de descrição relacionadas: PT/CMSNS/CMSNS/JC/4.

Notas: Cota antiga: A/2N-2. IDD nº 7- Câmara Municipal de Sines (1914-1974), 481.

Nota do arquivista: Descrição elaborada por Sandra Patrício, Arquivo Municipal de Sines.

Regras ou convenções: ISAD (G): Norma Geral Internacional de Descrição Arquivística. 2ª edição.

Data da descrição: 2010/07/08

Classificação específica: CMSNS.JC.4.3

Plano de Classificação: 200.01.07

Descritores: Processos de contra-ordenação / Regulamentos / Administração do Concelho / Guarda Nacional Republicana

Data de entrada: 20100708

Cota: D3/9/E/2

Autos de transgressão passados pela Câmara Municipal de Sines (846)

Código de referência: PT/CMSNS/CMSNS/JC/4/4

Título: Autos de transgressão passados pela Câmara Municipal de Sines

Datas extremas: 1920 – 1920.

Nível de descrição: Subsérie.

Dimensão e suporte: Um maço.

Nome do produtor: Câmara Municipal de Sines.

Fonte imediata de aquisição e transferência: Transferência. O Arquivo Municipal de Sines estabeleceu como prazo de transferência para arquivo definitivo vinte cinco anos sobre a data de produção.

Âmbito e conteúdo: Cada auto de transgressão regista uma infracção ao Código das Posturas da Câmara Municipal de Sines. Contém a descrição da ocorrência, o artigo infringido, a identificação do transgressor. Inclui os conhecimentos comprovativos do pagamento.

Sistema de organização: Ordenação principal funcional e ordenação secundária cronológica.

Condições de acesso: O acesso está restrito às condições de conservação dos documentos.

Condições de reprodução: O único meio de reprodução permitido é a digitalização.

Instrumentos de descrição: IDD nº 7- Câmara Municipal de Sines (1914-1974). GA/1/A.
Unidades de descrição relacionadas: PT/CMSNS/CMSNS/JC/4.
Notas: Cota antiga: A/2N-2. IDD nº 7- Câmara Municipal de Sines (1914-1974), 482.
Nota do arquivista: Descrição elaborada por Sandra Patrício, Arquivo Municipal de Sines.
Regras ou convenções: ISAD (G): Norma Geral Internacional de Descrição Arquivística. 2ª edição.
Data da descrição: 2010/07/08
Classificação específica: CMSNS.JC.4.4
Plano de Classificação: 200.01.07
Descritores: Regulamentos / Processos de contra-ordenação
Data de entrada: 20100708
Cota: D3/9/E/2

Autos de transgressão passados pela Guarda Nacional Republicana (847)

Código de referência: PT/CMSNS/CMSNS/JC/4/5
Título: Autos de transgressão passados pela Guarda Nacional Republicana
Datas extremas: 1920 – 1920.
Nível de descrição: Subsérie.
Dimensão e suporte: Um maço.
Nome do produtor: Câmara Municipal de Sines.
Fonte imediata de aquisição e transferência: Transferência. O Arquivo Municipal de Sines estabeleceu como prazo de transferência para arquivo definitivo vinte cinco anos sobre a data de produção.
Âmbito e conteúdo: Cada auto de transgressão regista uma infracção ao Código das Posturas da Câmara Municipal de Sines e da legislação nacional e distrital. Contém a descrição da ocorrência, o artigo infringido, a identificação do transgressor.
Sistema de organização: Ordenação principal funcional e ordenação secundária cronológica.
Condições de acesso: O acesso está restrito às condições de conservação dos documentos.
Condições de reprodução: O único meio de reprodução permitido é a digitalização.
Instrumentos de descrição: IDD nº 7- Câmara Municipal de Sines (1914-1974). GA/1/A.
Unidades de descrição relacionadas: PT/CMSNS/CMSNS/JC/4.
Notas: Cota antiga: A/N-2. IDD nº 7- Câmara Municipal de Sines (1914-1974), 483.
Nota do arquivista: Descrição elaborada por Sandra Patrício, Arquivo Municipal de Sines.
Regras ou convenções: ISAD (G): Norma Geral Internacional de Descrição Arquivística. 2ª edição.
Data da descrição: 2010/07/08
Classificação específica: CMSNS.JC.4.5

Plano de Classificação: 200.01.07

Descritores: Processos de contra-ordenação / Regulamentos / Guarda Nacional Republicana.

Data de entrada: 20100708

Cota: D3/9/E/1

Autos de transgressão passados pela Guarda Nacional Republicana (848)

Código de referência: PT/CMSNS/CMSNS/JC/4/6

Título: Autos de transgressão passados pela Guarda Nacional Republicana

Datas extremas: 1921 – 1921.

Nível de descrição: Subsérie.

Dimensão e suporte: Um maço.

Nome do produtor: Câmara Municipal de Sines.

Fonte imediata de aquisição e transferência: Transferência. O Arquivo Municipal de Sines estabeleceu como prazo de transferência para arquivo definitivo vinte cinco anos sobre a data de produção.

Âmbito e conteúdo: Cada auto de transgressão regista uma infracção ao Código das Posturas da Câmara Municipal de Sines e da legislação nacional e distrital. Contém a descrição da ocorrência, o artigo infringido, a identificação do transgressor.

Sistema de organização: Ordenação principal funcional e ordenação secundária cronológica.

Condições de acesso: O acesso está restrito às condições de conservação dos documentos.

Condições de reprodução: O único meio de reprodução permitido é a digitalização.

Instrumentos de descrição: IDD nº 7- Câmara Municipal de Sines (1914-1974), GA/1/A.

Unidades de descrição relacionadas: PT/CMSNS/CMSNS/JC/4

Notas: Cota antiga: A/N-3. IDD nº 7- Câmara Municipal de Sines (1914-1974), 484.

Nota do arquivista: Descrição elaborada por Sandra Patrício, Arquivo Municipal de Sines.

Regras ou convenções: ISAD (G): Norma Geral Internacional de Descrição Arquivística. 2ª edição.

Data da descrição: 2010/07/08

Classificação específica: CMSNS.JC.4.6

Plano de Classificação: 200.01.07

Descritores: Processos de contra-ordenação / Regulamentos / Guarda Nacional Republicana.

Data de entrada: 20100708

Cota: D3/9/E/2

Autos de transgressão passados pela Guarda Nacional Republicana (849)

Código de referência: PT/CMSNS/CMSNS/JC/4/7

Título: Autos de transgressão passados pela Guarda Nacional Republicana

Datas extremas: 1922 – 1922

Nível de descrição: Subsérie.

Dimensão e suporte: Um maço.

Nome do produtor: Câmara Municipal de Sines.

Fonte imediata de aquisição e transferência: Transferência. O Arquivo Municipal de Sines estabeleceu como prazo de transferência para arquivo definitivo vinte cinco anos sobre a data de produção.

Âmbito e conteúdo: Cada auto de transgressão regista uma infracção ao Código das Posturas da Câmara Municipal de Sines e da legislação nacional e distrital. Contém a descrição da ocorrência, o artigo infringido, a identificação do transgressor.

Sistema de organização: Ordenação principal funcional e ordenação secundária cronológica.

Condições de acesso: O acesso está restrito às condições de conservação dos documentos.

Condições de reprodução: O único meio de reprodução permitido é a digitalização.

Instrumentos de descrição: IDD nº 7- Câmara Municipal de Sines (1914-1974). GA/1/A.

Unidades de descrição relacionadas: PT/CMSNS/CMSNS/JC/4.

Notas: Cota antiga: A/N-4. IDD nº 7- Câmara Municipal de Sines (1914-1974), 485.

Nota do arquivista: Descrição elaborada por Sandra Patrício, Arquivo Municipal de Sines.

Regras ou convenções: ISAD (G): Norma Geral Internacional de Descrição Arquivística. 2ª edição.

Data da descrição: 2010/07/08

Classificação específica: CMSNS.JC.4.7

Plano de Classificação: 200.01.07

Descritores: Processos de contra-ordenação / Regulamentos / Guarda Nacional Republicana.

Data de entrada: 20100708

Cota: D3/9/E/2

Autos de transgressão passados pela Guarda Nacional Republicana (850)

Código de referência: PT/CMSNS/CMSNS/JC/4/8

Título: Autos de transgressão passados pela Guarda Nacional Republicana

Datas extremas: 1923 – 1923

Nível de descrição: Subsérie.

Dimensão e suporte: Um maço.

Nome do produtor: Câmara Municipal de Sines.

Fonte imediata de aquisição e transferência: Transferência. O Arquivo Municipal de Sines estabeleceu como prazo de transferência para arquivo definitivo vinte cinco anos sobre a data de produção.

Âmbito e conteúdo: Cada auto de transgressão regista uma infracção ao Código das Posturas da Câmara Municipal de Sines e da legislação nacional e distrital. Contém a descrição da ocorrência, o artigo infringido, a identificação do transgressor.

Sistema de organização: Ordenação principal funcional e ordenação secundária cronológica.

Condições de acesso: O acesso está restrito às condições de conservação dos documentos.

Condições de reprodução: O único meio de reprodução permitido é a digitalização.

Instrumentos de descrição: IDD nº 7- Câmara Municipal de Sines (1914-1974). GA/1/A.

Unidades de descrição relacionadas: PT/CMSNS/CMSNS/JC/4

Notas: Cota antiga: A/N-5. IDD nº 7- Câmara Municipal de Sines (1914-1974), 486.

Nota do arquivista: Descrição elaborada por Sandra Patrício, Arquivo Municipal de Sines.

Regras ou convenções: ISAD (G): Norma Geral Internacional de Descrição Arquivística. 2ª edição.

Data da descrição: 2010/07/08.

Classificação específica: CMSNS.JC.4.8

Plano de Classificação: 200.01.07

Descritores: Processos de contra-ordenação / Regulamentos / Guarda Nacional Republicana.

Data de entrada: 20100708

Cota: D3/9/E/2

Autos de transgressão passados pela Guarda Nacional Republicana (851)

Código de referência: PT/CMSNS/CMSNS/JC/4/9

Título: Autos de transgressão passados pela Guarda Nacional Republicana

Datas extremas: 1924 – 1924

Nível de descrição: Subsérie

Dimensão e suporte: Um maço.

Âmbito e conteúdo: Cada auto de transgressão regista uma infracção ao Código das Posturas da Câmara Municipal de Sines e da legislação nacional e distrital. Contém a descrição da ocorrência, o artigo infringido, a identificação do transgressor.

Sistema de organização: Ordenação principal funcional e ordenação secundária cronológica.

Condições de reprodução: O único meio de reprodução permitido é a digitalização.

Unidades de descrição relacionadas: PT/CMSNS/CMSNS/JC/4.

Notas: Cota antiga: A/N-6. IDD nº 7- Câmara Municipal de Sines (1914-1974), 487.

Nota do arquivista: Descrição elaborada por Sandra Patrício, Arquivo Municipal de Sines.
Regras ou convenções: ISAD (G): Norma Geral Internacional de Descrição Arquivística. 2ª edição.
Data da descrição: 2010/07/08
Classificação específica: CMSNS.JC.4.9
Plano de Classificação: 200.01.07
Descritores: Processos de contra-ordenação / Regulamentos / Guarda Nacional Republicana
Data de entrada: 20100708
Cota: D3/9/E/2

Autos de transgressão passados pela Guarda Nacional Republicana (852)

Código de referência: PT/CMSNS/CMSNS/JC/4/10
Título: Autos de transgressão passados pela Guarda Nacional Republicana
Datas extremas: 1925 – 1925
Nível de descrição: Subsérie.
Dimensão e suporte: Um maço.
Nome do produtor: Câmara Municipal de Sines.
Fonte imediata de aquisição e transferência: Transferência. O Arquivo Municipal de Sines estabeleceu como prazo de transferência para arquivo definitivo vinte cinco anos sobre a data de produção.
Âmbito e conteúdo: Cada auto de transgressão regista uma infracção ao Código das Posturas da Câmara Municipal de Sines e da legislação nacional e distrital. Contém a descrição da ocorrência, o artigo infringido, a identificação do transgressor.
Sistema de organização: Ordenação principal funcional e ordenação secundária cronológica.
Condições de acesso: O acesso está restrito às condições de conservação dos documentos.
Condições de reprodução: O único meio de reprodução permitido é a digitalização.
Instrumentos de descrição: IDD nº 7- Câmara Municipal de Sines (1914-1974). GA/1/A.
Unidades de descrição relacionadas: PT/CMSNS/CMSNS/JC/4.
Notas: Cota antiga: A/N-7. IDD nº 7- Câmara Municipal de Sines (1914-1974), 488.
Nota do arquivista: Descrição elaborada por Sandra Patrício, Arquivo Municipal de Sines.
Regras ou convenções: ISAD (G): Norma Geral Internacional de Descrição Arquivística. 2ª edição.
Data da descrição: 2010/07/08
Classificação específica: CMSNS.JC.4.10
Plano de Classificação: 200.01.07
Descritores: Processos de contra-ordenação / Regulamentos / Guarda Nacional Republicana.
Data de entrada: 20100708.

Cota: D3/9/E/2

Autos de transgressão passados pela Guarda Nacional Republicana (853)

Código de referência: PT/CMSNS/CMSNS/JC/4/11

Título: Autos de transgressão passados pela Guarda Nacional Republicana

Datas extremas: 1926 - 1926

Nível de descrição: Subsérie.

Dimensão e suporte: Um maço.

Nome do produtor: Câmara Municipal de Sines.

Fonte imediata de aquisição e transferência: Transferência. O Arquivo Municipal de Sines estabeleceu como prazo de transferência para arquivo definitivo vinte cinco anos sobre a data de produção.

Âmbito e conteúdo: Cada auto de transgressão regista uma infracção ao Código das Posturas da Câmara Municipal de Sines e da legislação nacional e distrital. Contém a descrição da ocorrência, o artigo infringido, a identificação do transgressor.

Sistema de organização: Ordenação principal funcional e ordenação secundária cronológica.

Condições de acesso: O acesso está restrito às condições de conservação dos documentos.

Condições de reprodução: O único meio de reprodução permitido é a digitalização.

Instrumentos de descrição: IDD nº 7- Câmara Municipal de Sines (1914-1974). GA/1/A.

Unidades de descrição relacionadas: PT/CMSNS/CMSNS/JC/4.

Notas: Cota antiga: A/N-8. IDD nº 7- Câmara Municipal de Sines (1914-1974), 489.

Nota do arquivista: Descrição elaborada por Sandra Patrício, Arquivo Municipal de Sines.

Regras ou convenções: ISAD (G): Norma Geral Internacional de Descrição Arquivística. 2ª edição.

Data da descrição: 2010/07/08

Classificação específica: CMSNS.JC.4.11

Plano de Classificação: 200.01.07

Descritores: Processos de contra-ordenação / Regulamentos / Guarda Nacional Republicana

Data de entrada: 20100708

Cota: D3/9/E/2

Notariado

Escrituras diversas (118)

Código de referência: PT/CMSNS/CMSNS/NOT/H/1

Título: Escrituras diversas (118)

Datas extremas: 1922 - 1936

Nível de descrição: Série

Dimensão e suporte: Um maço.

Fonte imediata de aquisição e transferência: Transferência. O Arquivo Municipal de Sines estabeleceu como prazo de transferência para arquivo definitivo vinte cinco anos sobre a data de produção.

Âmbito e conteúdo: Até ao século XX encontramos escrituras de transferência do domínio útil dos terrenos municipais e aforamentos. São processos de escrituras nos quais a propriedade do imóvel dependia de um acordo em três vidas, ou seja, os imóveis seriam explorados pelo marido, a esposa e pelo filho de ambos, enquanto este vivesse. Outro tipo de aforamento, o perpétuo, significa a posse do domínio útil da propriedade sem um prazo determinado, com possibilidade de ser transmitido aos descendentes. A partir do século XX encontramos, além de contratos de aforamento, escrituras de actos ocorridos entre a autarquia e terceiros cujos documentos podem ser originais, cópias ou estarem autenticados. Têm carácter probatório.

Avaliação, selecção e eliminação: Esta série é referida na Portaria 1253/2009 de 14 de Outubro pelo número de ordem 462. Tem como prazo de conservação administrativa 5 anos e como destino final a conservação.

Sistema de organização: Organização principal funcional e subordenação cronológica.

Condições de reprodução: O único meio de reprodução permitido é a digitalização.

Notas: Título alternativo: autos de aforamento. Datas predominantes: 1922-1956.

Nota do arquivista: Descrição elaborada por Alexandra Campos, Arquivo Municipal de Sines em 2008-10-06 / Descrição revista por Sandra Patrício, Arquivo Municipal de Sines em 2008-11-03 e 2010-03-26.

Regras ou convenções: ISAD (G): Norma Geral Internacional de Descrição Arquivística. 2ª edição.

Data da descrição: 2008-11-03

Classificação específica: CMSNS.NOT.1

Plano de Classificação: 240.01

Descritores: Escrituras diversas / Auto de aforamento / Propriedade

Data de entrada: 20081103

Cota: D9/5/A/7

Instrumentos avulso (119)

Código de referência: PT/CMSNS/CMSNS/NOT/H/2

Título: Instrumentos avulso (118)

Datas extremas: 1915 - 1926

Nível de descrição: Série

Dimensão e suporte: Uma pasta, uma caixa e 174 documentos.

Fonte imediata de aquisição e transferência: Transferência. O Arquivo Municipal de Sines estabeleceu como prazo de transferência para arquivo definitivo vinte cinco anos sobre a data de produção.

Âmbito e conteúdo: Escrituras de domínio útil de propriedades até ao século XX. No século XX trata-se de documentos comprovativos da execução de um acto notarial isolado que varia de acordo com a natureza jurídica do mesmo, nomeadamente contratos de arrendamento, contratos-promessa de cedência do direito de superfície e de compra e venda.

Avaliação, selecção e eliminação: Esta série é referida na Portaria 1253/2009 de 14 de Outubro pelo número de ordem 460. Tem como prazo de conservação administrativa 5 anos e como destino final a conservação.

Sistema de organização: Organização principal funcional e subordenação cronológica.

Condições de reprodução: O único meio de reprodução permitido é a digitalização.

Notas: Título alternativo: transferências de domínio útil. Datas predominantes: 1915-1916; 1917-1918; 1919-1921; 1922-1926.

Nota do arquivista: Descrição elaborada por Alexandra Campos, Arquivo Municipal de Sines em 2008-10-06 / Descrição revista por Sandra Patrício, Arquivo Municipal de Sines em 2008-11-03 e 2010-05-17

Regras ou convenções: ISAD (G): Norma Geral Internacional de Descrição Arquivística. 2ª edição.

Data da descrição: 2008-11-03

Classificação específica: CMSNS.NOT.2

Plano de Classificação: 240.03

Descritores: Instrumentos avulsos / Notariado e Oficial Público / Arrendamento / Cedência de direito de superfície / Compra

Data de entrada: 20081103

Cota: H/D9/5/B/4

Documentos de escrituras diversas (121)

Código de referência: PT/CMSNS/CMSNS/NOT/H/3

Título: Documentos de escrituras diversas (121)

Datas extremas: 1914 - 1929

Nível de descrição: Série

Dimensão e suporte: Três maços.

Fonte imediata de aquisição e transferência: Transferência. O Arquivo Municipal de Sines estabeleceu como prazo de transferência para arquivo definitivo vinte cinco anos sobre a data de produção.

Âmbito e conteúdo: Processos de escrituras e rectificação das mesmas, destes fazem parte documentos necessários à elaboração/instrução de escrituras, por exemplo requerimentos, procurações, autorizações, condições gerais de contrato, sisas, recibos originais, alvarás e actas. Têm carácter probatório e registam actos de alteração de propriedade. Documentos necessários à elaboração/instrução de escrituras, nomeadamente, autorizações, requerimentos, declarações, cópias de actas, cópias de correspondência recebida e expedida, notas, recibos originais, guias de liquidação de sisa, cópias de receita eventual, minutas, cópias de plantas, cópias de cadernetas prediais, cópias de averbamentos do notário, informações, procurações, avisos, sinopses, cópias de escrituras, condições gerais de contratos, cópias de autos de adjudicação, cópias de comunicados internos, certidões, Cópias de documentos de identificação pessoal, cópias de nota de registo, minutas de actas, propostas, cópias de fichas de inscrição, designação cadastral de prédios, legislação, resumos de orçamento, cópias de livros de inscrições, cópias de garantias, alvarás.

Avaliação, selecção e eliminação: Esta série é referida na Portaria 1253/2009 de 14 de Outubro pelo número de ordem 454. Tem como prazo de conservação administrativa 5 anos e como destino final a conservação.

Sistema de organização: Organização principal funcional e subordenação cronológica.

Condições de reprodução: O único meio de reprodução permitido é a digitalização.

Notas: Título alternativo: remissões de foros. Esta série tem continuidade.

Nota do arquivista: Descrição elaborada por Alexandra Campos, Arquivo Municipal de Sines em 2008-10-06 / Descrição revista por Sandra Patrício, Arquivo Municipal de Sines em 2008-11-03 e 2010-09-09.

Regras ou convenções: ISAD (G): Norma Geral Internacional de Descrição Arquivística. 2ª edição.

Data da descrição: 2008-11-03

Classificação específica: CMSNS.NOT.3

Plano de Classificação: 240.02

Descritores: Escrituras diversas / Aforamento / Arrendamento

Data de entrada: 20081103

Cota: H/D9/5/A/1

Documentos de escrituras diversas entre 1914 e 1918 (1215)

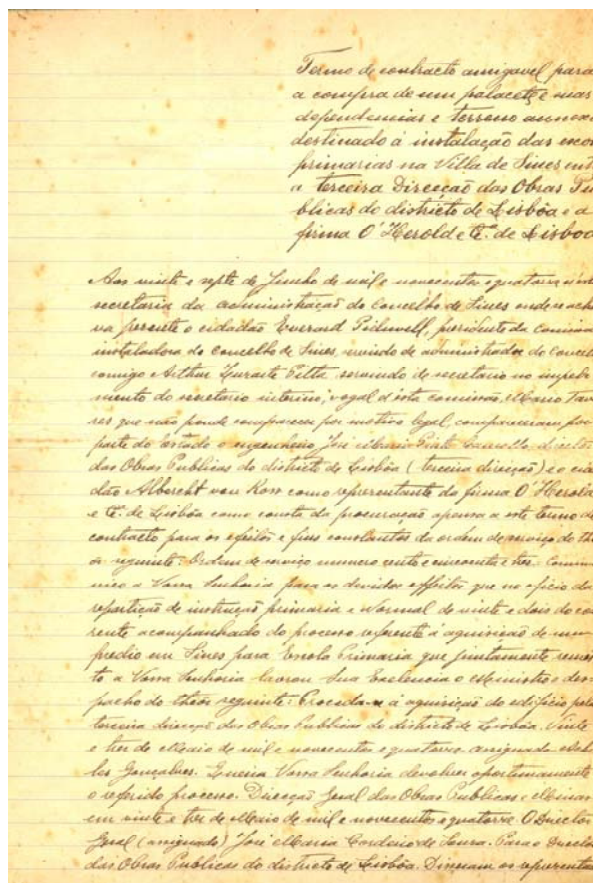

1914, Julho, 27, Sines – Contrato de aquisição do palacete de São Sebastião para a instalação das escolas primárias.

PT/CMSNS/CMSNS/NOT/H/3/1

Código de referência: PT/CMSNS/CMSNS/NOT/H/3/1

Título: Documentos de escrituras diversas entre 1914 e 1918

Datas extremas: 1914/06/27 - 1918/03/06

Nível de descrição: Subsérie

Dimensão e suporte: Um maço com cinco documentos.

Nome do produtor: Câmara Municipal de Sines

Fonte imediata de aquisição e transferência: Transferência. O Arquivo Municipal de Sines estabeleceu como prazo de transferência para arquivo definitivo vinte cinco anos sobre a data de produção.

Âmbito e conteúdo: Contém o contrato de arrendamento da Casa do Governador, no Castelo para servir

de instalação à Câmara Municipal de Sines (1914/07/23), compra do palacete de São Sebastião à Herold (1914/07/27), reconhecimento de um contrato de aforamento com Frank Edwards Pidwell de um poço e barracões na Praia Grande (1914/05/27-1914/08/13), contrato com o coveiro do cemitério municipal, Martinho Domingos (1918/03/06).

Avaliação, selecção e eliminação: Esta série é referida na Portaria 1253/2009 de 14 de Outubro pelo número de ordem 454. Tem como prazo de conservação administrativa 5 anos e como destino final a conservação.

Sistema de organização: Ordenação principal funcional e ordenação secundária cronológica.

Condições de acesso: O acesso está restrito às condições de conservação dos documentos.

Condições de reprodução: O único meio de reprodução permitido é a digitalização.

Instrumentos de descrição: IDD nº 7- Câmara Municipal de Sines (1914-1974), nº 612.

Unidades de descrição relacionadas: PT/CMSNS/CMSNS/NOT/H/3

Nota do arquivista: Descrição elaborada por Sandra Patrício, Arquivo Municipal de Sines.

Regras ou convenções: ISAD (G): Norma Geral Internacional de Descrição Arquivística. 2ª edição.

Data da descrição: 2010/09/09

Classificação específica: CMSNS.NOT.3.1

Plano de Classificação: 240.02

Descritores: Castelo de Sines / Escolas / São Sebastião / Cemitério de Sines / DOMINGOS, Martinho / Praia Vasco da Gama / PIDWELL, Frank Edward

Data de entrada: 20100910

Cota: D9/5/A/1

Património

Pagamentos de laudémios (120)

Código de referência: PT/CMSNS/CMSNS/PAT/H/4

Título: Pagamentos de laudémios

Datas extremas: 1916 - 1946

Nível de descrição: Série

Dimensão e suporte: Uma capilha com 23 documentos.

Nome do produtor: Câmara Municipal de Sines

Fonte imediata de aquisição e transferência: Transferência. O Arquivo Municipal de Sines estabeleceu como prazo de transferência para arquivo definitivo vinte cinco anos sobre a data de produção.

Âmbito e conteúdo: Documentos referentes ao pagamento de laudémios pela propriedade municipal aforada. Requerimentos a comunicar ao Município a mudança de domínio útil de prédios municipais. Contém despachos.

Sistema de organização: Organização principal funcional e subordenação cronológica.

Condições de acesso: O acesso está restrito às condições de conservação dos documentos.

Condições de reprodução: O único meio de reprodução permitido é a digitalização.

Instrumentos de descrição: IDD nº 7- Câmara Municipal de Sines (1914-1974). GA/1/A

Notas: Título alternativo: laudémios. IDD nº 7 - Câmara Municipal de Sines, nº 143. Cota original A/C 63-68 .

Nota do arquivista: Descrição elaborada por Alexandra Campos, Arquivo Municipal de Sines em 2008-10-06 / Descrição revista por Sandra Patrício, Arquivo Municipal de Sines em 2008-11-03 / Revisão da descrição por Sandra Patrício em 2008-11-26 e 2010-09-10.

Regras ou convenções: ISAD (G): Norma Geral Internacional de Descrição Arquivística. 2ª edição.

Data da descrição: 2008-11-03

Classificação específica: 270.01.12

Plano de Classificação: CMSNS.PAT.4

Descritores: Laudémio / Propriedade / Aforamento

Data de entrada: 20081103

Descrição física: Uma capilha com 23 documentos.

Cota: D9/6/A/3

Processos de cedência ou doação de bens (122)

Código de referência: PT/CMSNS/CMSNS/PAT/H/6

Título: Processos de cedência ou doação de bens

Datas extremas: 1915 - 1947

Nível de descrição: Série

Dimensão e suporte: Duas pastas

Nome do produtor: Câmara Municipal de Sines

Fonte imediata de aquisição e transferência: Transferência. O Arquivo Municipal de Sines estabeleceu como prazo de transferência para arquivo definitivo vinte cinco anos sobre a data de produção.

Âmbito e conteúdo: Autos de posse, entrega e cedência de bens imóveis ao município para instalação de serviços públicos: escolas, Igreja de Santa Isabel, Largo da Cruz, Casa dos Governadores, Viveiro das Obras Públicas, São Sebastião, Largo da Cruz, Sanatório Pratz. Entrega de bens móveis (fardamento).

Avaliação, selecção e eliminação: Esta série é referida na Portaria 1253/2009 de 14 de Outubro pelo número de ordem 460. Tem como prazo de conservação administrativa 5 anos e como destino final a conservação.

Sistema de organização: Organização principal funcional e subordenação cronológica.

Condições de acesso: O acesso está restrito às condições de conservação dos documentos.

Condições de reprodução: O único meio de reprodução permitido é a digitalização.

Instrumento de descrição: IDD nº 7- Câmara Municipal de Sines (1914-1974). GA/1/A

Unidades de descrição relacionadas: PT/CMSNS/CMSNS/PAT/H/6/1

Notas: Título alternativo: cedência de bens ao município. Cota original A/C 63-68. Datas predominantes: 1915/1927;1934, 1939, 1947.

Nota do arquivista: Descrição elaborada por Alexandra Campos, Arquivo Municipal de Sines em 2008-10-06 / Descrição revista por Sandra Patrício, Arquivo Municipal de Sines em 2008-11-03

Regras ou convenções: ISAD (G): Norma Geral Internacional de Descrição Arquivística. 2ª edição.

Data da descrição: 2008-11-03

Classificação específica: 270.01.01

Plano de Classificação: 270.01.01

Descritores: Processos de cedência ou doação de bens / Propriedade municipal

Data de entrada: 20081103

Descrição física: Duas pastas.

Cota: D9/6/A/3

Recenseamentos e actos eleitorais

Actos Eleitorais (611)

Código de referência: PT/CMSNS/CMSNS/RAE/H/1

Título: Actos Eleitorais

Datas extremas: 1918 – 1925

Nível de descrição: Série

Dimensão e suporte: Três maços

Nome do produtor: Câmara Municipal de Sines

Fonte imediata de aquisição e transferência: Transferência. O Arquivo Municipal de Sines estabeleceu como prazo de transferência para arquivo definitivo vinte cinco anos sobre a data de produção.

Âmbito e conteúdo: Inclui: Processos de interligação com organismo nacional responsável pelos actos eleitorais, assim como Juntas de freguesias, Governo Civil, tribunal de comarca, etc., a nomeação e publicitação dos locais, horários, delegados partidários e elementos das mesas eleitorais, actas de votos antecipados, desistência de membros e novas nomeações, apuramento de resultados eleitorais, entre outros. Contém também actos eleitorais referentes à Junta de Freguesia de Sines.

Sistema de organização: Ordenação principal funcional e ordenação secundária cronológica.

Condições de acesso: O acesso está restrito às condições de conservação dos documentos.

Condições de reprodução: O único meio de reprodução permitido é a digitalização.

Instrumentos de descrição: IDD nº 7- Câmara Municipal de Sines (1914-1974). GA/1/A.

Unidades de descrição relacionadas: PT/CMSNS/CMSNS/H/RAE/1/1;

PT/CMSNS/CMSNS/H/RAE/1/2; PT/CMSNS/CMSNS/H/RAE/1/3.

Notas: Datas predominantes: 1918; 1922, 1925. IDD nº 7- Câmara Municipal de Sines (1914-1974), nº 133, 308, 465. Cota antiga do nº de ordem 465: A/C 63-65. Esta série tem continuidade.

Nota do arquivista: Descrição elaborada por Sandra Patrício, Arquivo Municipal de Sines.

Regras ou convenções: ISAD (G): Norma Geral Internacional de Descrição Arquivística. 2ª edição.

Datas da descrição: 2010/06/02

Classificação específica: CMSNS.RAE.1

Plano de classificação: 330.03.01

Descritores: Recenseamentos e Actos Eleitorais

Data de entrada: 20100602

Cotas: D3/9/C/2; D3/10/D/4.

Acta da eleição dos procuradores à Junta Geral do Distrito de Lisboa e Vereadores à Câmara Municipal de Sines (752)

Código de referência: PT/CMSNS/CMSNS/RAE/H/1/1

Título: Acta da eleição dos procuradores à Junta Geral do Distrito de Lisboa e Vereadores à Câmara Municipal de Sines

Datas extremas: 1922 – 1922

Nível de descrição: Processo

Dimensão e suporte: Um processo

Nome do produtor: Câmara Municipal de Sines

Fonte imediata de aquisição e transferência: Transferência. O Arquivo Municipal de Sines estabeleceu como prazo de transferência para arquivo definitivo vinte cinco anos sobre a data de produção.

Âmbito e conteúdo: Contém um ofício e a acta da apresentação das candidaturas, bem como as actas das eleições dos candidatos.

Sistema de organização: Ordenação principal funcional e ordenação secundária cronológica.

Condições de acesso: O acesso está restrito às condições de conservação dos documentos.

Condições de reprodução: O único meio de reprodução permitido é a digitalização.

Instrumentos de descrição: IDD nº 7- Câmara Municipal de Sines (1914-1974). GA/1/A. Registo nº465.

Unidades de descrição relacionadas: PT/CMSNS/CMSNS/H/RAE/1

Notas: Cota antiga: A/C 63-65.

Nota do arquivista: Descrição elaborada por Sandra Patrício, Arquivo Municipal de Sines.

Regras ou convenções: ISAD (G): Norma Geral Internacional de Descrição Arquivística. 2ª edição.

Data da descrição: 2010/07/02

Classificação específica: CMSNS.RAE.1.1

Plano de classificação: 330.03.01

Descritores: Actos Eleitorais / Eleições autárquicas / Junta Geral do Distrito

Data de entrada: 20100702

Cota: D3/10/D/4

Actas da eleição (1119)

Código de referência: PT/CMSNS/CMSNS/RAE/H/1/2

Título: Actas da eleição

Datas extremas: 1918 – 1918

Nível de descrição: Processo

Dimensão e suporte: Um maço.

Nome dos produtores: Câmara Municipal de Sines

Fonte imediata de aquisição e transferência: Transferência. O Arquivo Municipal de Sines estabeleceu como prazo de transferência para arquivo definitivo vinte cinco anos sobre a data de produção.

Âmbito e conteúdo: Actas das eleições de senadores, deputados e do presidente da república.

Avaliação, selecção e eliminação: Esta série é referida na Portaria 1253/2009 de 14 de Outubro pelo número de ordem 295. Tem como prazo de conservação administrativa 5 anos e como destino final a conservação.

Sistema de organização: Ordenação principal funcional e ordenação secundária cronológica.

Condições de acesso: O acesso está restrito às condições de conservação dos documentos.

Condições de reprodução: O único meio de reprodução permitido é a digitalização.

Instrumentos de descrição: IDD nº 20- Câmara Municipal de Sines. Obras Municipais.

Unidades de descrição relacionadas: PT/CMSNS/CMSNS/H/RAE/1.

Notas: IDD nº 7- Câmara Municipal de Sines (1914-1974), 133.

Nota do arquivista: Descrição elaborada por Sandra Patrício, Arquivo Municipal de Sines.

Regras ou convenções: ISAD (G): Norma Geral Internacional de Descrição Arquivística. 2ª edição.

Data da descrição: 2010/08/11

Classificação específica: CMSNS.RAE.1.2

Plano de Classificação: 330.03.01

Descritores: Actos Eleitorais

Data de entrada: 20100811

Cota: D3/9/C/2

Acta da apresentação e auto do sorteio (1125)

Código de referência: PT/CMSNS/CMSNS/RAE/H/1/3

Título: Acta da apresentação e auto do sorteio

Datas extremas: 1925 – 1925

Nível de descrição: Peça

Dimensão e suporte: Um documento.

Nome dos produtores: Câmara Municipal de Sines.

Fonte imediata de aquisição e transferência: Transferência. O Arquivo Municipal de Sines estabeleceu como prazo de transferência para arquivo definitivo vinte cinco anos sobre a data de produção.

Âmbito e conteúdo: Acta da apresentação das candidaturas para vereadores e auto de sorteio dos presidentes e suplentes das assembleias primárias.

Avaliação, selecção e eliminação: Esta série é referida na Portaria 1253/2009 de 14 de Outubro pelo número de ordem 295. Tem como prazo de conservação administrativa 5 anos e como destino final a conservação.

Sistema de organização: Ordenação principal funcional e ordenação secundária cronológica.

Condições de acesso: O acesso está restrito às condições de conservação dos documentos.

Condições de reprodução: O único meio de reprodução permitido é a digitalização.

Instrumentos de descrição: IDD nº 7- Câmara Municipal de Sines (1914-1974). GA/1/A.

Unidades de descrição relacionadas: PT/CMSNS/CMSNS/H/RAE/1.

Notas: IDD nº 7- Câmara Municipal de Sines (1914-1974), 134.

Nota do arquivista: Descrição elaborada por Sandra Patrício, Arquivo Municipal de Sines.

Regras ou convenções: ISAD (G): Norma Geral Internacional de Descrição Arquivística. 2ª edição.

Data da descrição: 2010/08/12.

Classificação específica: CMSNS.RAE.1.3

Plano de Classificação: 330.03.01

Descritores: Actos Eleitorais / Eleições autárquicas

Data de entrada: 20100812

Cota: D3/9/C/2

Recenseamento geral da população (1141)

Código de referência: PT/CMSNS/CMSNS/RAE/H/5

Título: Recenseamento geral da população

Datas extremas: 1911 – 1960

Nível de descrição: Série.

Dimensão e suporte: Uma caixa.

Nome do produtor: Câmara Municipal de Sines.

Fonte imediata de aquisição e transferência: Transferência. O Arquivo Municipal de Sines estabeleceu como prazo de transferência para arquivo definitivo vinte cinco anos sobre a data de produção.

Âmbito e conteúdo: Processos de intermediação com o organismo nacional responsável pelo recenseamento populacional.

Sistema de organização: Ordenação principal funcional e ordenação secundária cronológica.

Condições de acesso: O acesso está restrito às condições de conservação dos documentos.

Condições de reprodução: O único meio de reprodução permitido é a digitalização.

Instrumentos de descrição: IDD nº 7- Câmara Municipal de Sines (1914-1974), nº 75. GA/1/A.

Unidades de descrição relacionadas: PT/CMSNS/CMSNS/RAE/H/5/1-5.

Nota do arquivista: Descrição elaborada por Sandra Patrício, Arquivo Municipal de Sines.

Regras ou convenções: ISAD (G): Norma Geral Internacional de Descrição Arquivística. 2ª edição.

Data da descrição: 2010/08/13

Classificação específica: CMSNS.RAE.5

Plano de Classificação: 330.01

Descritores: Recenseamento da população /Demografia

Data de entrada: 20100813

Cota: D3/13/B/3

Recenseamento da população (1142)

Código de referência: PT/CMSNS/CMSNS/RAE/H/5/1

Título: Recenseamento da população

Datas extremas: 1911 - 1920

Nível de descrição: Subsérie

Dimensão e suporte: Um maço.

Nome do produtor: Câmara Municipal de Sines

Fonte imediata de aquisição e transferência: Transferência. O Arquivo Municipal de Sines estabeleceu como prazo de transferência para arquivo definitivo vinte cinco anos sobre a data de produção.

Âmbito e conteúdo: Mapas comparativos da população, actas das comissões de recenseamento, boletins de recenseamento. Cada boletim contém: nome da povoação, da rua ou lugar, casas de habitação, o nome do chefe de família, profissão, número do agregado familiar.

Sistema de organização: Ordenação principal funcional e ordenação secundária cronológica.

Condições de acesso: O acesso está restrito às condições de conservação dos documentos.

Condições de reprodução: O único meio de reprodução permitido é a digitalização.

Instrumentos de descrição: IDD nº 7- Câmara Municipal de Sines (1914-1974), Nº75. GA/1/A.

Unidades de descrição relacionadas: PT/CMSNS/CMSNS/RAE/H/5.

Nota do arquivista: Descrição elaborada por Sandra Patrício, Arquivo Municipal de Sines.

Regras ou convenções: ISAD (G): Norma Geral Internacional de Descrição Arquivística. 2ª edição.

Data da descrição: 2010/08/13

Classificação específica: CMSNS.RAE.5.1

Plano de Classificação: 330.01

Descritores: Recenseamento da população / Demografia

Data de entrada: 20100813

Cota: D3/13/B/3

Recrutamento Militar

Processos de dispensa do serviço militar (576)

Código de referência: PT/CMSNS/CMSNS/RAE/H/4

Título: Processos de dispensa do serviço militar

Datas extremas: 1915 – 1926

Nível de descrição: Série

Dimensão e suporte: Uma caixa.

Nome do produtor: Câmara Municipal de Sines.

Fonte imediata de aquisição e transferência: Transferência em 2006 do Arquivo Geral.

Âmbito e conteúdo: Contém requerimentos a solicitar a dispensa do serviço militar (certidão a confirmar que os pais não pagam contribuições, que o soldado é o único sustento dos pais, certidão de óbito do pai).

Sistema de organização: Ordenação principal funcional e ordenação secundária cronológica. Registos ordenados por ordem de ocorrência.

Condições de acesso: O acesso está restrito às condições de conservação dos documentos.

Condições de reprodução: O único meio de reprodução permitido é a digitalização.

Instrumentos de descrição: IDD nº 7- Câmara Municipal de Sines (1914-1974), nº 57. GA/1/A.

Notas: Cota antiga A/C 148.

Nota do arquivista: Descrição elaborada por Sandra Patrício, Arquivo Municipal de Sines.

Regras ou convenções: ISAD (G): Norma Geral Internacional de Descrição Arquivística. 2ª edição.

Data da descrição: 2010/03/23

Classificação específica: CMSNS.RAE.4

Plano de Classificação: 330.02.02

Descritores: Recenseamento militar

Cota: D3/10/A/3

Data de entrada: 20100323

Cota: D3/10/A/3

Recenseamentos militares (673)

Código de referência: PT/CMSNS/CMSNS/RAE/H/6

Título: Recenseamentos militares

Datas extremas: 1891 - 1925

Nível de descrição: Série

Dimensão e suporte: Trinta e cinco maços.

Nome do produtor: Câmara Municipal de Sines.

História administrativa e biográfica: Série produzida sucessivamente pela Comissão do Recenseamento Militar do Concelho de Santiago do Cacém (1891-1914), pela Comissão do Recenseamento Militar do Concelho de Sines (1914-1940) e , finalmente, pelos serviços administrativos da Câmara Municipal de Sines (1940-1974). Hoje a Câmara Municipal estabelece-se como intermediária entre os candidatos e os organismos nacionais responsáveis pelo recenseamento militar.

Fonte imediata de aquisição e transferência: Transferência. O Arquivo Municipal de Sines estabeleceu como prazo de transferência para arquivo definitivo vinte cinco anos sobre a data de produção.

Âmbito e conteúdo: Contém mapas: relação dos indivíduos recrutados: nome, profissão, habilitações literárias, data de nascimento, naturalidade, morada, filiação, naturalidade dos pais, residência dos pais, observações. Contém ainda as fichas de inscrição. As relações dos mancebos com vinte anos fazem parte desta série. São constituídas nome, profissão, estado civil, data do nascimento, naturalidade, morada, filiação, residência, número do sorteio, unidade activa da reserva de destino, observações, mas os processos incluem certidões de óbito dos mancebos que deveriam completar dezasseis anos, participações, certidões e boletins de recenseamento, relação dos mancebos com 16, 17, 19 anos a incluir no recenseamento; certidões, correspondência.

Sistema de organização: Ordenação principal funcional e ordenação secundária cronológica.

Condições de acesso: O acesso está restrito às condições de conservação dos documentos.

Condições de reprodução: O único meio de reprodução permitido é a digitalização.

Instrumentos de descrição: IDD nº 7- Câmara Municipal de Sines (1914-1974). GA/1/A.

Unidades de descrição relacionadas: PT/CMSNS/CMSNS/RAE/H/6/1-38.

Notas: Cota antiga A/C 148. Cota original A/H-26- A/H-35. Datas predominantes: 1891-1925, 1951-1953. IDD nº 7- Câmara Municipal de Sines (1914-1974), nº 404,405,406, 507-535. Esta série tem continuidade.

Nota do arquivista: Descrição elaborada por Sandra Patrício, Arquivo Municipal de Sines.

Regras ou convenções: ISAD (G): Norma Geral Internacional de Descrição Arquivística. 2ª edição.

Data da descrição: 2010/06/22

Classificação específica: CMSNS.RAE.6

Plano de classificação: 330.02

Descritores: Recenseamento militar

Cota: D3/10/A/3; D3/9/B/6

Data de entrada: 20100622

Cópia do recenseamento militar do concelho de Sines do ano de 1891 (917)

Código de referência: PT/CMSNS/CMSNS/RAE/H/6/10

Título: Cópia do recenseamento militar do concelho de Sines do ano de 1891

Datas extremas: 1891 – 1891

Nível de descrição: Subsérie.

Dimensão e suporte: Um maço.

Nome do produtor: Câmara Municipal de Sines.

Fonte imediata de aquisição e transferência: Transferência. O Arquivo Municipal de Sines estabeleceu como prazo de transferência para arquivo definitivo vinte cinco anos sobre a data de produção.

Âmbito e conteúdo: O caderno contém a cópia do recenseamento militar de 1891. Cada registo contém a identificação do mancebo (nome, profissão, estado conjugal, data do nascimento, naturalidade, residência, filiação), residência dos pais, observações.

Sistema de organização: Ordenação principal funcional e ordenação secundária cronológica.

Condições de acesso: O acesso está restrito às condições de conservação dos documentos.

Condições de reprodução: O único meio de reprodução permitido é a digitalização.

Instrumentos de descrição: IDD nº 7- Câmara Municipal de Sines (1914-1974). GA/1/A.

Unidades de descrição relacionadas: PT/CMSNS/CMSNS/RAE/H/6

Notas: Cota antiga: A/H -1. IDD nº 7- Câmara Municipal de Sines (1914-1974), 507.

Nota do arquivista: Descrição elaborada por Sandra Patrício, Arquivo Municipal de Sines.

Regras ou convenções: ISAD (G): Norma Geral Internacional de Descrição Arquivística. 2ª edição.

Data da descrição: 2010/07/13

Classificação específica: CMSNS.RAE.6.10

Plano de classificação: 330.02

Descritores: Recenseamento militar / Demografia

Data de entrada: 20100713

Cota: D3/9/B/6

Cópia do recenseamento militar do concelho de Sines do ano de 1892 (918)

Código de referência: PT/CMSNS/CMSNS/RAE/H/6/11

Título: Cópia do recenseamento militar do concelho de Sines do ano de 1892

Datas extremas: 1892 – 1892.

Nível de descrição: Subsérie.

Dimensão e suporte: Um maço.

Nome do produtor: Câmara Municipal de Sines.

Fonte imediata de aquisição e transferência: Transferência. O Arquivo Municipal de Sines estabeleceu como prazo de transferência para arquivo definitivo vinte cinco anos sobre a data de produção.

Âmbito e conteúdo: O caderno contém a cópia do recenseamento militar de 1892. Cada registo contém a identificação do mancebo (nome, profissão, estado conjugal, data do nascimento, naturalidade, residência, filiação), residência dos pais, observações.

Sistema de organização: Ordenação principal funcional e ordenação secundária cronológica.

Condições de acesso: O acesso está restrito às condições de conservação dos documentos.

Condições de reprodução: O único meio de reprodução permitido é a digitalização.

Instrumentos de descrição: IDD nº 7- Câmara Municipal de Sines (1914-1974). GA/1/A.

Unidades de descrição relacionadas: PT/CMSNS/CMSNS/RAE/H/6

Notas: Cota antiga: A/H -2. IDD nº 7- Câmara Municipal de Sines (1914-1974), 508.

Nota do arquivista: Descrição elaborada por Sandra Patrício, Arquivo Municipal de Sines.

Regras ou convenções: ISAD (G): Norma Geral Internacional de Descrição Arquivística. 2ª edição.

Data da descrição: 2010/07/13

Classificação específica: CMSNS.RAE.6.11

Plano de classificação: 330.02

Descritores: Recenseamento militar / Demografia

Data de entrada: 20100713

Cota: D3/9/B/6

Cópia do recenseamento militar do concelho de Sines do ano de 1893 (919)

Código de referência: PT/CMSNS/CMSNS/RAE/H/6/12

Título: Cópia do recenseamento militar do concelho de Sines do ano de 1893

Datas extremas: 1893 – 1893

Nível de descrição: Subsérie

Dimensão e suporte: Um maço.

Nome do produtor: Câmara Municipal de Sines

Fonte imediata de aquisição e transferência: Transferência. O Arquivo Municipal de Sines estabeleceu como prazo de transferência para arquivo definitivo vinte cinco anos sobre a data de produção.

Âmbito e conteúdo: O caderno contém a cópia do recenseamento militar de 1892. Cada registo contém a identificação do mancebo (nome, profissão, estado conjugal, data do nascimento, naturalidade, residência, filiação), residência dos pais, observações.

Sistema de organização: Ordenação principal funcional e ordenação secundária cronológica.

Condições de acesso: O acesso está restrito às condições de conservação dos documentos.

Condições de reprodução: O único meio de reprodução permitido é a digitalização.

Instrumentos de descrição: IDD nº 7- Câmara Municipal de Sines (1914-1974). GA/1/A.

Unidades de descrição relacionadas: PT/CMSNS/CMSNS/RAE/H/6

Notas: Cota antiga: A/H -3. IDD nº 7- Câmara Municipal de Sines (1914-1974), 509.

Nota do arquivista: Descrição elaborada por Sandra Patrício, Arquivo Municipal de Sines

Regras ou convenções: ISAD (G): Norma Geral Internacional de Descrição Arquivística. 2ª edição.

Data da descrição: 2010/07/13

Classificação específica: CMSNS.RAE.6.12

Plano de classificação: 330.02

Descritores: Recenseamento militar / Demografia

Data de entrada: 20100713

Cota: D3/9/B/6

Cópia do recenseamento militar do concelho de Sines do ano de 1894 (920)

Código de referência: PT/CMSNS/CMSNS/RAE/H/6/13

Título: Cópia do recenseamento militar do concelho de Sines do ano de 1894

Datas extremas: 1894 – 1894

Nível de descrição: Subsérie

Dimensão e suporte: Um maço.

Nome do produtor: Câmara Municipal de Sines

Fonte imediata de aquisição e transferência: Transferência. O Arquivo Municipal de Sines estabeleceu como prazo de transferência para arquivo definitivo vinte cinco anos sobre a data de produção.

Âmbito e conteúdo: O caderno contém a cópia do recenseamento militar de 1894. Cada registo contém a identificação do mancebo (nome, profissão, estado conjugal, data do nascimento, naturalidade, residência, filiação), residência dos pais, observações.

Sistema de organização: Ordenação principal funcional e ordenação secundária cronológica.
Condições de acesso: O acesso está restrito às condições de conservação dos documentos.
Condições de reprodução: O único meio de reprodução permitido é a digitalização.
Instrumentos de descrição: IDD nº 7- Câmara Municipal de Sines (1914-1974). GA/1/A.
Unidades de descrição relacionadas: PT/CMSNS/CMSNS/RAE/H/6
Notas: Cota antiga: A/H -4. IDD nº 7- Câmara Municipal de Sines (1914-1974), 510.
Nota do arquivista: Descrição elaborada por Sandra Patrício, Arquivo Municipal de Sines
Regras ou convenções: ISAD (G): Norma Geral Internacional de Descrição Arquivística. 2ª edição.
Data da descrição: 2010/07/13
Classificação específica: CMSNS.RAE.6.13
Plano de classificação: 330.02
Descritores: Recenseamento militar / Demografia
Data de entrada: 20100713
Cota: D3/9/B/6

Cópia do recenseamento militar do concelho de Sines do ano de 1895 (921)

Código de referência: PT/CMSNS/CMSNS/RAE/H/6/14
Título: **Cópia do recenseamento militar do concelho de Sines do ano de 1895**
Datas extremas: 1895 – 1895
Nível de descrição: Subsérie
Dimensão e suporte: Um maço.
Nome do produtor: Câmara Municipal de Sines
Fonte imediata de aquisição e transferência: Transferência. O Arquivo Municipal de Sines estabeleceu como prazo de transferência para arquivo definitivo vinte cinco anos sobre a data de produção.
Âmbito e conteúdo: O caderno contém a cópia do recenseamento militar de 1895. Cada registo contém a identificação do mancebo (nome, profissão, estado conjugal, data do nascimento, naturalidade, residência, filiação), residência dos pais, observações.
Sistema de organização: Ordenação principal funcional e ordenação secundária cronológica.
Condições de acesso: O acesso está restrito às condições de conservação dos documentos.
Condições de reprodução: O único meio de reprodução permitido é a digitalização.
Instrumentos de descrição: IDD nº 7- Câmara Municipal de Sines (1914-1974), Nº390. GA/1/A.
Unidades de descrição relacionadas: PT/CMSNS/CMSNS/RAE/H/6.
Notas: Cota antiga: A/H - 5. IDD nº 7- Câmara Municipal de Sines (1914-1974), 511.
Nota do arquivista: Descrição elaborada por Sandra Patrício, Arquivo Municipal de Sines.

Regras ou convenções: ISAD (G): Norma Geral Internacional de Descrição Arquivística. 2ª edição.
Data da descrição: 2010/07/13
Classificação específica: CMSNS.RAE.6.14
Plano de classificação: 330.02
Descritores: Recenseamento militar / Demografia
Data de entrada: 20100713
Cota: D3/9/B/6

Cópia do recenseamento militar do concelho de Sines do ano de 1896 (922)

Código de referência: PT/CMSNS/CMSNS/RAE/H/6/15
Título: Cópia do recenseamento militar do concelho de Sines do ano de 1896
Datas extremas: 1896 – 1896
Nível de descrição: Subsérie
Dimensão e suporte: Um maço.
Nome do produtor: Câmara Municipal de Sines
Fonte imediata de aquisição e transferência: Transferência. O Arquivo Municipal de Sines estabeleceu como prazo de transferência para arquivo definitivo vinte cinco anos sobre a data de produção.
Âmbito e conteúdo: O caderno contém a cópia do recenseamento militar de 1896. Cada registo contém a identificação do mancebo (nome, profissão, estado conjugal, data do nascimento, naturalidade, residência, filiação), residência dos pais, observações.
Sistema de organização: Ordenação principal funcional e ordenação secundária cronológica.
Condições de acesso: O acesso está restrito às condições de conservação dos documentos.
Condições de reprodução: O único meio de reprodução permitido é a digitalização.
Instrumentos de descrição: IDD nº 7- Câmara Municipal de Sines (1914-1974). GA/1/A.
Unidades de descrição relacionadas: PT/CMSNS/CMSNS/RAE/H/6
Notas: Cota antiga: A/H -6. IDD nº 7- Câmara Municipal de Sines (1914-1974), 512.
Nota do arquivista: Descrição elaborada por Sandra Patrício, Arquivo Municipal de Sines.
Regras ou convenções: ISAD (G): Norma Geral Internacional de Descrição Arquivística. 2ª edição.
Data da descrição: 2010/07/13
Classificação específica: CMSNS.RAE.6.15
Plano de classificação: 330.02
Descritores: Recenseamento militar / Demografia
Data de entrada: 20100713
Cota: D3/9/B/6

Cópia do recenseamento militar do concelho de Sines do ano de 1897 (923)

Código de referência: PT/CMSNS/CMSNS/RAE/H/6/16

Título: Cópia do recenseamento militar do concelho de Sines do ano de 1897

Datas extremas: 1897 – 1897

Nível de descrição: Subsérie

Dimensão e suporte: Um maço.

Nome do produtor: Câmara Municipal de Sines

Fonte imediata de aquisição e transferência: Transferência. O Arquivo Municipal de Sines estabeleceu como prazo de transferência para arquivo definitivo vinte cinco anos sobre a data de produção.

Âmbito e conteúdo: O caderno contém a cópia do recenseamento militar de 1897. Cada registo contém a identificação do mancebo (nome, profissão, estado conjugal, data do nascimento, naturalidade, residência, filiação), residência dos pais, observações.

Sistema de organização: Ordenação principal funcional e ordenação secundária cronológica.

Condições de acesso: O acesso está restrito às condições de conservação dos documentos.

Condições de reprodução: O único meio de reprodução permitido é a digitalização.

Instrumentos de descrição: IDD nº 7- Câmara Municipal de Sines (1914-1974). GA/1/A.

Unidades de descrição relacionadas: PT/CMSNS/CMSNS/RAE/H/6

Notas: Cota antiga: A/H - 7. IDD nº 7- Câmara Municipal de Sines (1914-1974), 513.

Nota do arquivista: Descrição elaborada por Sandra Patrício, Arquivo Municipal de Sines.

Regras ou convenções: ISAD (G): Norma Geral Internacional de Descrição Arquivística. 2ª edição.

Data da descrição: 2010/07/13

Classificação específica: CMSNS.RAE.6.16

Plano de classificação: 330.02

Descritores: Recenseamento militar / Demografia

Data de entrada: 20100713

Cota: D3/9/B/6

Cópia do recenseamento militar da freguesia de Sines do ano de 1898 (924)

Código de referência: PT/CMSNS/CMSNS/RAE/H/6/17

Título: Cópia do recenseamento militar da freguesia de Sines do ano de 1898

Datas extremas: 1898 – 1898

Nível de descrição: Subsérie

Dimensão e suporte: Um maço.

Nome do produtor: Câmara Municipal de Sines

Fonte imediata de aquisição e transferência: Transferência. O Arquivo Municipal de Sines estabeleceu como prazo de transferência para arquivo definitivo vinte cinco anos sobre a data de produção.

Âmbito e conteúdo: O caderno contém a cópia do recenseamento militar de 1898. Cada registo contém a identificação do mancebo (nome, profissão, estado conjugal, data do nascimento, naturalidade, residência, filiação), residência dos pais, observações.

Sistema de organização: Ordenação principal funcional e ordenação secundária cronológica.

Condições de acesso: O acesso está restrito às condições de conservação dos documentos.

Condições de reprodução: O único meio de reprodução permitido é a digitalização.

Instrumentos de descrição: IDD nº 7- Câmara Municipal de Sines (1914-1974). GA/1/A.

Unidades de descrição relacionadas: PT/CMSNS/CMSNS/RAE/H/6

Notas: Cota antiga: A/H - 8. IDD nº 7- Câmara Municipal de Sines (1914-1974), 514.

Nota do arquivista: Descrição elaborada por Sandra Patrício, Arquivo Municipal de Sines

Regras ou convenções: ISAD (G): Norma Geral Internacional de Descrição Arquivística. 2ª edição.

Data da descrição: 2010/07/13

Classificação específica: CMSNS.RAE.6.17

Plano de classificação: 330.02

Descritores: Recenseamento militar / Demografia

Data de entrada: 20100713

Cota: D3/9/B/6

Cópia do recenseamento militar da freguesia de Sines do ano de 1899 (925)

Código de referência: PT/CMSNS/CMSNS/RAE/H/6/18

Título: Cópia do recenseamento militar da freguesia de Sines do ano de 1899

Datas extremas: 1899 – 1899

Nível de descrição: Subsérie

Dimensão e suporte: Um maço.

Nome do produtor: Câmara Municipal de Sines

Fonte imediata de aquisição e transferência: Transferência. O Arquivo Municipal de Sines estabeleceu como prazo de transferência para arquivo definitivo vinte cinco anos sobre a data de produção.

Âmbito e conteúdo: O caderno contém a cópia do recenseamento militar de 1899. Cada registo contém a identificação do mancebo (nome, profissão, estado conjugal, data do nascimento, naturalidade, residência, filiação), residência dos pais, observações.

Sistema de organização: Ordenação principal funcional e ordenação secundária cronológica.
Condições de acesso: O acesso está restrito às condições de conservação dos documentos.
Condições de reprodução: O único meio de reprodução permitido é a digitalização.
Instrumentos de descrição: IDD nº 7- Câmara Municipal de Sines (1914-1974). GA/1/A.
Unidades de descrição relacionadas: PT/CMSNS/CMSNS/RAE/H/6.
Notas: Cota antiga: A/H - 9. IDD nº 7- Câmara Municipal de Sines (1914-1974), 515.
Nota do arquivista: Descrição elaborada por Sandra Patrício, Arquivo Municipal de Sines.
Regras ou convenções: ISAD (G): Norma Geral Internacional de Descrição Arquivística. 2ª edição.
Data da descrição: 2010/07/13
Classificação específica: CMSNS.RAE.6.18
Plano de classificação: 330.02
Descritores: Recenseamento militar / Demografia
Data de entrada: 20100713
Cota: D3/9/B/6

Cópia do recenseamento militar da freguesia de Sines do ano de 1900 (926)

Código de referência: PT/CMSNS/CMSNS/RAE/H/6/19
Título: Cópia do recenseamento militar da freguesia de Sines do ano de 1900
Datas extremas: 1900 – 1900
Nível de descrição: Subsérie
Dimensão e suporte: Um maço.
Nome do produtor: Câmara Municipal de Sines.
Fonte imediata de aquisição e transferência: Transferência. O Arquivo Municipal de Sines estabeleceu como prazo de transferência para arquivo definitivo vinte cinco anos sobre a data de produção.
Âmbito e conteúdo: O caderno contém a cópia do recenseamento militar de 1900. Cada registo contém a identificação do mancebo (nome, profissão, estado conjugal, data do nascimento, naturalidade, residência, filiação), residência dos pais, observações.
Sistema de organização: Ordenação principal funcional e ordenação secundária cronológica.
Condições de acesso: O acesso está restrito às condições de conservação dos documentos.
Condições de reprodução: O único meio de reprodução permitido é a digitalização.
Instrumentos de descrição: IDD nº 7- Câmara Municipal de Sines (1914-1974). GA/1/A.
Unidades de descrição relacionadas: PT/CMSNS/CMSNS/RAE/H/6.
Notas: Cota antiga: A/H - 10. IDD nº 7- Câmara Municipal de Sines (1914-1974), 516.
Nota do arquivista: Descrição elaborada por Sandra Patrício, Arquivo Municipal de Sines.

Regras ou convenções: ISAD (G): Norma Geral Internacional de Descrição Arquivística. 2ª edição.
Data da descrição: 2010/07/13
Classificação específica: CMSNS.RAE.6.19
Plano de classificação: 330.02
Descritores: Recenseamento militar / Demografia
Data de entrada: 20100713
Cota: D3/9/B/6

Cópia do recenseamento militar da freguesia de Sines do ano de 1901 (927)

Código de referência: PT/CMSNS/CMSNS/RAE/H/6/20
Título: Cópia do recenseamento militar da freguesia de Sines do ano de 1901
Datas extremas: 1901 – 1901
Nível de descrição: Subsérie
Dimensão e suporte: Um maço.
Nome do produtor: Câmara Municipal de Sines.
Fonte imediata de aquisição e transferência: Transferência. O Arquivo Municipal de Sines estabeleceu como prazo de transferência para arquivo definitivo vinte cinco anos sobre a data de produção.
Âmbito e conteúdo: O caderno contém a cópia do recenseamento militar de 1901. Cada registo contém a identificação do mancebo (nome, profissão, estado conjugal, data do nascimento, naturalidade, residência, filiação), residência dos pais, observações.
Sistema de organização: Ordenação principal funcional e ordenação secundária cronológica.
Condições de acesso: O acesso está restrito às condições de conservação dos documentos.
Condições de reprodução: O único meio de reprodução permitido é a digitalização.
Instrumentos de descrição: IDD nº 7- Câmara Municipal de Sines (1914-1974). GA/1/A.
Unidades de descrição relacionadas: PT/CMSNS/CMSNS/RAE/H/6.
Notas: Cota antiga: A/H - 11. IDD nº 7- Câmara Municipal de Sines (1914-1974), 517.
Nota do arquivista: Descrição elaborada por Sandra Patrício, Arquivo Municipal de Sines.
Regras ou convenções: ISAD (G): Norma Geral Internacional de Descrição Arquivística. 2ª edição.
Data da descrição: 2010/07/13.
Classificação específica: CMSNS.RAE.6.20
Plano de classificação: 330.02
Descritores: Recenseamento militar / Demografia
Data de entrada: 20100713
Cota: D3/9/B/6

Cópia do recenseamento militar da freguesia de Sines do ano de 1902 (928)

Código de referência: PT/CMSNS/CMSNS/RAE/H/6/21

Título: Cópia do recenseamento militar da freguesia de Sines do ano de 1902

Datas extremas: 1902 – 1902

Nível de descrição: Subsérie.

Dimensão e suporte: Um maço.

Nome do produtor: Câmara Municipal de Sines.

Fonte imediata de aquisição e transferência: Transferência. O Arquivo Municipal de Sines estabeleceu como prazo de transferência para arquivo definitivo vinte cinco anos sobre a data de produção.

Âmbito e conteúdo: O caderno contém a cópia do recenseamento militar de 1902. Cada registo contém a identificação do mancebo (nome, profissão, estado conjugal, data do nascimento, naturalidade, residência, filiação), residência dos pais, observações.

Sistema de organização: Ordenação principal funcional e ordenação secundária cronológica.

Condições de acesso: Transferência. O Arquivo Municipal de Sines estabeleceu como prazo de transferência para arquivo definitivo vinte cinco anos sobre a data de produção.

Condições de reprodução: O único meio de reprodução permitido é a digitalização.

Instrumentos de descrição: IDD nº 7- Câmara Municipal de Sines (1914-1974). GA/1/A.

Unidades de descrição relacionadas: PT/CMSNS/CMSNS/RAE/H/6.

Notas: Cota antiga: A/H - 12. IDD nº 7- Câmara Municipal de Sines (1914-1974), 518.

Nota do arquivista: Descrição elaborada por Sandra Patrício, Arquivo Municipal de Sines.

Regras ou convenções: ISAD (G): Norma Geral Internacional de Descrição Arquivística. 2ª edição.

Data da descrição: 2010/07/13

Classificação específica: CMSNS.RAE.6.20

Plano de classificação: 330.02

Descritores: Recenseamento militar / Demografia

Data de entrada: 20100713

Cota: D3/9/B/6

Cópia do recenseamento militar da freguesia de Sines do ano de 1903 (929)

Código de referência: PT/CMSNS/CMSNS/RAE/H/6/22

Título: Cópia do recenseamento militar da freguesia de Sines do ano de 1903

Datas extremas: 1903 – 1903

Nível de descrição: Subsérie

Dimensão e suporte: Um maço.

Nome do produtor: Câmara Municipal de Sines.

Fonte imediata de aquisição e transferência: Transferência. O Arquivo Municipal de Sines estabeleceu como prazo de transferência para arquivo definitivo vinte cinco anos sobre a data de produção.

Âmbito e conteúdo: O caderno contém a cópia do recenseamento militar de 1903. Cada registo contém a identificação do mancebo (nome, profissão, estado conjugal, data do nascimento, naturalidade, residência, filiação), residência dos pais, observações.

Sistema de organização: Ordenação principal funcional e ordenação secundária cronológica.

Condições de acesso: O acesso está restrito às condições de conservação dos documentos.

Condições de reprodução: O único meio de reprodução permitido é a digitalização.

Instrumentos de descrição: IDD nº 7- Câmara Municipal de Sines (1914-1974). GA/1/A.

Unidades de descrição relacionadas: PT/CMSNS/CMSNS/RAE/H/6.

Notas: Cota antiga: A/H - 13. IDD nº 7- Câmara Municipal de Sines (1914-1974), 519.

Nota do arquivista: Descrição elaborada por Sandra Patrício, Arquivo Municipal de Sines.

Regras ou convenções: ISAD (G): Norma Geral Internacional de Descrição Arquivística. 2ª edição.

Data da descrição: 2010/07/13.

Classificação específica: CMSNS.RAE.6.21

Plano de classificação: 330.02

Descritores: Recenseamento militar / Demografia

Data de entrada: 20100713

Cota: D3/9/B/6

Cópia do recenseamento militar da freguesia de Sines do ano de 1904 (930)

Código de referência: PT/CMSNS/CMSNS/RAE/H/6/23

Título: Cópia do recenseamento militar da freguesia de Sines do ano de 1904

Datas extremas: 1904 – 1904

Nível de descrição: Subsérie

Dimensão e suporte: Um maço.

Nome do produtor: Câmara Municipal de Sines.

Fonte imediata de aquisição e transferência: Transferência. O Arquivo Municipal de Sines estabeleceu como prazo de transferência para arquivo definitivo vinte cinco anos sobre a data de produção.

Âmbito e conteúdo: O caderno contém a cópia do recenseamento militar de 1904. Cada registo contém a identificação do mancebo (nome, profissão, estado conjugal, data do nascimento, naturalidade, residência, filiação), residência dos pais, observações.

Sistema de organização: Ordenação principal funcional e ordenação secundária cronológica.

Condições de acesso: O acesso está restrito às condições de conservação dos documentos.

Condições de reprodução: O único meio de reprodução permitido é a digitalização.

Instrumentos de descrição: IDD nº 7- Câmara Municipal de Sines (1914-1974). GA/1/A.

Unidades de descrição relacionadas: PT/CMSNS/CMSNS/RAE/H/6.

Notas: Cota antiga: A/H - 14. IDD nº 7- Câmara Municipal de Sines (1914-1974), 520.

Nota do arquivista: Descrição elaborada por Sandra Patrício, Arquivo Municipal de Sines.

Regras ou convenções: ISAD (G): Norma Geral Internacional de Descrição Arquivística. 2ª edição.

Data da descrição: 2010/07/13.

Classificação específica: CMSNS.RAE.6.21

Plano de classificação: 330.02

Descritores: Recenseamento militar / Demografia

Data de entrada: 20100713

Cota: D3/9/B/6

Cópia do recenseamento militar da freguesia de Sines do ano de 1905 (931)

Código de referência: PT/CMSNS/CMSNS/RAE/H/6/24

Título: Cópia do recenseamento militar da freguesia de Sines do ano de 1905

Datas extremas: 1905 – 1905

Nível de descrição: Subsérie

Dimensão e suporte: Um maço.

Nome do produtor: Câmara Municipal de Sines

Fonte imediata de aquisição e transferência: Transferência. O Arquivo Municipal de Sines estabeleceu como prazo de transferência para arquivo definitivo vinte cinco anos sobre a data de produção.

Âmbito e conteúdo: O caderno contém a cópia do recenseamento militar de 1905. Cada registo contém a identificação do mancebo (nome, profissão, estado conjugal, data do nascimento, naturalidade, residência, filiação), residência dos pais, observações.

Sistema de organização: Ordenação principal funcional e ordenação secundária cronológica.

Condições de acesso: O acesso está restrito às condições de conservação dos documentos.

Condições de reprodução: O único meio de reprodução permitido é a digitalização.

Instrumentos de descrição: IDD nº 7- Câmara Municipal de Sines (1914-1974). GA/1/A.

Unidades de descrição relacionadas: PT/CMSNS/CMSNS/RAE/H/6.
Notas: Cota antiga: A/H - 15. IDD nº 7- Câmara Municipal de Sines (1914-1974), 521.
Nota do arquivista: Descrição elaborada por Sandra Patrício, Arquivo Municipal de Sines.
Regras ou convenções: ISAD (G): Norma Geral Internacional de Descrição Arquivística. 2ª edição.
Data da descrição: 2010/07/13.
Classificação específica: CMSNS.RAE.6.22
Plano de classificação: 330.02
Descritores: Recenseamento militar / Demografia
Data de entrada: 20100713
Cota: D3/9/B/6

Cópia do recenseamento militar da freguesia de Sines do ano de 1906 (932)

Código de referência: PT/CMSNS/CMSNS/RAE/H/6/25
Título: Cópia do recenseamento militar da freguesia de Sines do ano de 1906
Datas extremas: 1906 – 1906
Nível de descrição: Subsérie
Dimensão e suporte: Um maço.
Nome do produtor: Câmara Municipal de Sines.
Fonte imediata de aquisição e transferência: Transferência. O Arquivo Municipal de Sines estabeleceu como prazo de transferência para arquivo definitivo vinte cinco anos sobre a data de produção.
Âmbito e conteúdo: O caderno contém a cópia do recenseamento militar de 1906. Cada registo contém a identificação do mancebo (nome, profissão, estado conjugal, data do nascimento, naturalidade, residência, filiação), residência dos pais, observações.
Sistema de organização: Ordenação principal funcional e ordenação secundária cronológica.
Condições de acesso: O acesso está restrito às condições de conservação dos documentos.
Condições de reprodução: O único meio de reprodução permitido é a digitalização.
Instrumentos de descrição: IDD nº 7- Câmara Municipal de Sines (1914-1974). GA/1/A.
Unidades de descrição relacionadas: PT/CMSNS/CMSNS/RAE/H/6.
Notas: Cota antiga: A/H - 16. IDD nº 7- Câmara Municipal de Sines (1914-1974), 522.
Nota do arquivista: Descrição elaborada por Sandra Patrício, Arquivo Municipal de Sines.
Regras ou convenções: ISAD (G): Norma Geral Internacional de Descrição Arquivística. 2ª edição.
Data da descrição: 2010/07/13.
Classificação específica: CMSNS.RAE.6.23.
Plano de classificação: 330.02.

Descritores: Recenseamento militar / Demografia

Data de entrada: 20100713

Cota: D3/9/B/6

Cópia do recenseamento militar da freguesia de Sines do ano de 1907 (933)

Código de referência: PT/CMSNS/CMSNS/RAE/H/6/26

Título: Cópia do recenseamento militar da freguesia de Sines do ano de 1907

Datas extremas: 1907 – 1907

Nível de descrição: Subsérie

Dimensão e suporte: Um maço.

Nome do produtor: Câmara Municipal de Sines

Fonte imediata de aquisição e transferência: Transferência. O Arquivo Municipal de Sines estabeleceu como prazo de transferência para arquivo definitivo vinte cinco anos sobre a data de produção.

Âmbito e conteúdo: O caderno contém a cópia do recenseamento militar de 1907. Cada registo contém a identificação do mancebo (nome, profissão, estado conjugal, data do nascimento, naturalidade, residência, filiação), residência dos pais, observações.

Sistema de organização: Ordenação principal funcional e ordenação secundária cronológica.

Condições de acesso: O acesso está restrito às condições de conservação dos documentos.

Condições de reprodução: O único meio de reprodução permitido é a digitalização.

Instrumentos de descrição: IDD nº 7- Câmara Municipal de Sines (1914-1974). GA/1/A.

Unidades de descrição relacionadas: PT/CMSNS/CMSNS/RAE/H/6.

Notas: Cota antiga: A/H - 17. IDD nº 7- Câmara Municipal de Sines (1914-1974), 523.

Nota do arquivista: Descrição elaborada por Sandra Patrício, Arquivo Municipal de Sines.

Regras ou convenções: ISAD (G): Norma Geral Internacional de Descrição Arquivística. 2ª edição.

Data da descrição: 2010/07/13

Classificação específica: CMSNS.RAE.6.24

Plano de classificação: 330.02.

Descritores: Recenseamento militar / Demografia

Data de entrada: 20100713

Cota: D3/9/B/6

Cópia do recenseamento militar da freguesia de Sines do ano de 1908 (934)

Código de referência: PT/CMSNS/CMSNS/RAE/H/6/27

Título: Cópia do recenseamento militar da freguesia de Sines do ano de 1908

Datas extremas: 1908 – 1908

Nível de descrição: Subsérie

Dimensão e suporte: Um maço.

Nome do produtor: Câmara Municipal de Sines.

Fonte imediata de aquisição e transferência: Transferência. O Arquivo Municipal de Sines estabeleceu como prazo de transferência para arquivo definitivo vinte cinco anos sobre a data de produção.

Âmbito e conteúdo: O caderno contém a cópia do recenseamento militar de 1908. Cada registo contém a identificação do mancebo (nome, profissão, estado conjugal, data do nascimento, naturalidade, residência, filiação), residência dos pais, observações.

Sistema de organização: Ordenação principal funcional e ordenação secundária cronológica.

Condições de acesso: O acesso está restrito às condições de conservação dos documentos.

Condições de reprodução: O único meio de reprodução permitido é a digitalização.

Instrumentos de descrição: IDD nº 7- Câmara Municipal de Sines (1914-1974). GA/1/A.

Unidades de descrição relacionadas: PT/CMSNS/CMSNS/RAE/H/6.

Notas: Cota antiga: A/H - 18. IDD nº 7- Câmara Municipal de Sines (1914-1974), 524.

Nota do arquivista: Descrição elaborada por Sandra Patrício, Arquivo Municipal de Sines.

Regras ou convenções: ISAD (G): Norma Geral Internacional de Descrição Arquivística. 2ª edição.

Data da descrição: 2010/07/13

Classificação específica: CMSNS.RAE.6.25

Plano de classificação: 330.02.

Descritores: Recenseamento militar / Demografia

Data de entrada: 20100713

Cota: D3/9/B/6

Cópia do recenseamento militar da freguesia de Sines do ano de 1909 (935)

Código de referência: PT/CMSNS/CMSNS/RAE/H/6/28

Título: Cópia do recenseamento militar da freguesia de Sines do ano de 1909

Datas extremas: 1909 – 1909

Nível de descrição: Subsérie

Dimensão e suporte: Um maço.

Nome do produtor: Câmara Municipal de Sines.

Fonte imediata de aquisição e transferência: Transferência. O Arquivo Municipal de Sines estabeleceu como prazo de transferência para arquivo definitivo vinte cinco anos sobre a data de produção.

Âmbito e conteúdo: O caderno contém a cópia do recenseamento militar de 1909. Cada registo contém a identificação do mancebo (nome, profissão, estado conjugal, data do nascimento, naturalidade, residência, filiação), residência dos pais, observações.

Sistema de organização: Ordenação principal funcional e ordenação secundária cronológica.

Condições de acesso: O acesso está restrito às condições de conservação dos documentos.

Condições de reprodução: O único meio de reprodução permitido é a digitalização.

Instrumentos de descrição: IDD nº 7- Câmara Municipal de Sines (1914-1974). GA/1/A.

Unidades de descrição relacionadas: PT/CMSNS/CMSNS/RAE/H/6.

Notas: Cota antiga: A/H - 19. IDD nº 7- Câmara Municipal de Sines (1914-1974), 525.

Nota do arquivista: Descrição elaborada por Sandra Patrício, Arquivo Municipal de Sines.

Regras ou convenções: ISAD (G): Norma Geral Internacional de Descrição Arquivística. 2ª edição.

Data da descrição: 2010/07/13

Classificação específica: CMSNS.RAE.6.28

Plano de classificação: 330.02.

Descritores: Recenseamento militar / Demografia

Data de entrada: 20100713

Cota: D3/9/B/6

Cópia do recenseamento militar da freguesia de Sines do ano de 1910 (936)

Código de referência: PT/CMSNS/CMSNS/RAE/H/6/29

Título: Cópia do recenseamento militar da freguesia de Sines do ano de 1910

Datas extremas: 1910 – 1910

Nível de descrição: Subsérie

Dimensão e suporte: Um maço.

Nome do produtor: Câmara Municipal de Sines.

Fonte imediata de aquisição e transferência: Transferência. O Arquivo Municipal de Sines estabeleceu como prazo de transferência para arquivo definitivo vinte cinco anos sobre a data de produção.

Âmbito e conteúdo: O caderno contém a cópia do recenseamento militar de 1909. Cada registo contém a identificação do mancebo (nome, profissão, estado conjugal, data do nascimento, naturalidade, residência, filiação), residência dos pais, observações.

Sistema de organização: Ordenação principal funcional e ordenação secundária cronológica.
Condições de acesso: O acesso está restrito às condições de conservação dos documentos.
Condições de reprodução: O único meio de reprodução permitido é a digitalização.
Instrumentos de descrição: IDD nº 7- Câmara Municipal de Sines (1914-1974). GA/1/A.
Unidades de descrição relacionadas: PT/CMSNS/CMSNS/RAE/H/6.
Notas: Cota antiga: A/H - 20. IDD nº 7- Câmara Municipal de Sines (1914-1974), 526.
Nota do arquivista: Descrição elaborada por Sandra Patrício, Arquivo Municipal de Sines.
Regras ou convenções: ISAD (G): Norma Geral Internacional de Descrição Arquivística. 2ª edição.
Data de descrição: 2010/07/13
Classificação específica: CMSNS.RAE.6.29
Plano de classificação: 330.02.
Descritores: Recenseamento militar / Demografia
Data de entrada: 20100713
Cota: D3/9/B/6

Cópia do recenseamento militar da freguesia de Sines do ano de 1911 (937)

Código de referência: PT/CMSNS/CMSNS/RAE/H/6/30
Título: Cópia do recenseamento militar da freguesia de Sines do ano de 1911
Datas extremas: 1911 – 1911
Nível de descrição: Subsérie
Dimensão e suporte: Um maço.
Nome do produtor: Câmara Municipal de Sines.
Fonte imediata de aquisição e transferência: Transferência. O Arquivo Municipal de Sines estabeleceu como prazo de transferência para arquivo definitivo vinte cinco anos sobre a data de produção.
Âmbito e conteúdo: O caderno contém a cópia do recenseamento militar de 1909. Cada registo contém a identificação do mancebo (nome, profissão, estado conjugal, data do nascimento, naturalidade, residência, filiação), residência dos pais, observações.
Sistema de organização: Ordenação principal funcional e ordenação secundária cronológica.
Condições de acesso: O acesso está restrito às condições de conservação dos documentos.
Condições de reprodução: O único meio de reprodução permitido é a digitalização.
Instrumentos de descrição: IDD nº 7- Câmara Municipal de Sines (1914-1974). GA/1/A.
Unidades de descrição relacionadas: PT/CMSNS/CMSNS/RAE/H/6
Notas: Cota antiga: A/H - 21. CMSNS.RAE.6.30

Nota do arquivista: Descrição elaborada por Sandra Patrício, Arquivo Municipal de Sines.
Regras ou convenções: ISAD (G): Norma Geral Internacional de Descrição Arquivística. 2ª edição.
Data da descrição: 2010/07/13
Classificação específica: CMSNS.RAE.6.30
Plano de classificação: 330.02.
Descritores: Recenseamento militar / Demografia
Data de entrada: 20100713
Cota: D3/9/B/6

Cópia do recenseamento militar da freguesia de Sines do ano de 1912 (938)

Código de referência: PT/CMSNS/CMSNS/RAE/H/6/31
Título: Cópia do recenseamento militar da freguesia de Sines do ano de 1912
Datas extremas: 1912 – 1912
Nível de descrição: Subsérie
Dimensão e suporte: : Um maço.
Nome do produtor: Câmara Municipal de Sines
Fonte imediata de aquisição e transferência: Transferência. O Arquivo Municipal de Sines estabeleceu como prazo de transferência para arquivo definitivo vinte cinco anos sobre a data de produção.
Âmbito e conteúdo: O caderno contém a cópia do recenseamento militar de 1909. Cada registo contém a identificação do mancebo (nome, profissão, estado conjugal, data do nascimento, naturalidade, residência, filiação), residência dos pais, observações.
Sistema de organização: Ordenação principal funcional e ordenação secundária cronológica.
Condições de acesso: O acesso está restrito às condições de conservação dos documentos.
Condições de reprodução: O único meio de reprodução permitido é a digitalização.
Instrumentos de descrição: IDD nº 7- Câmara Municipal de Sines (1914-1974). GA/1/A.
Unidades de descrição relacionadas: PT/CMSNS/CMSNS/RAE/H/6.
Notas: Cota antiga: A/H - 22. IDD nº 7- Câmara Municipal de Sines (1914-1974), 528.
Nota do arquivista: Descrição elaborada por Sandra Patrício, Arquivo Municipal de Sines.
Regras ou convenções: ISAD (G): Norma Geral Internacional de Descrição Arquivística. 2ª edição.
Data da descrição: 2010/07/13
Classificação específica: CMSNS.RAE.6.31
Plano de classificação: 330.02.
Descritores: Recenseamento militar / Demografia
Data de entrada: 20100713

Cota: D3/9/B/6

Cópia do recenseamento militar da freguesia de Sines do ano de 1913 (939)

Código de referência: PT/CMSNS/CMSNS/RAE/H/6/32

Título: Cópia do recenseamento militar da freguesia de Sines do ano de 1913

Datas extremas: 1913 – 1313

Nível de descrição: Subsérie

Dimensão e suporte: Um maço.

Nome do produtor: Câmara Municipal de Sines.

Fonte imediata de aquisição e transferência: Transferência. O Arquivo Municipal de Sines estabeleceu como prazo de transferência para arquivo definitivo vinte cinco anos sobre a data de produção.

Âmbito e conteúdo: O caderno contém a cópia do recenseamento militar de 1909. Cada registo contém a identificação do mancebo (nome, profissão, estado conjugal, data do nascimento, naturalidade, residência, filiação), residência dos pais, observações.

Sistema de organização: Ordenação principal funcional e ordenação secundária cronológica.

Condições de acesso: O acesso está restrito às condições de conservação dos documentos.

Condições de reprodução: O único meio de reprodução permitido é a digitalização.

Instrumentos de descrição: IDD nº 7- Câmara Municipal de Sines (1914-1974). GA/1/A.

Unidades de descrição relacionadas: PT/CMSNS/CMSNS/RAE/H/6

Notas: Cota antiga: A/H - 23. IDD nº 7- Câmara Municipal de Sines (1914-1974), 529.

Nota do arquivista: Descrição elaborada por Sandra Patrício, Arquivo Municipal de Sines.

Regras ou convenções: ISAD (G): Norma Geral Internacional de Descrição Arquivística. 2ª edição.

Data da descrição: 2010/07/13

Classificação específica: CMSNS.RAE.6.32

Plano de classificação: 330.02.

Descritores: Recenseamento militar / Demografia

Data de entrada: 20100713

Cota: D3/9/B/6

Cópia do recenseamento militar da freguesia de Sines do ano de 1914 (940)

Código de referência: PT/CMSNS/CMSNS/RAE/H/6/33

Título: Cópia do recenseamento militar da freguesia de Sines do ano de 1914

Datas extremas: 1914 – 1914

Nível de descrição: Subsérie.

Dimensão e suporte: Um maço.

Nome do produtor: Câmara Municipal de Sines.

Fonte imediata de aquisição e transferência: Transferência. O Arquivo Municipal de Sines estabeleceu como prazo de transferência para arquivo definitivo vinte cinco anos sobre a data de produção.

Âmbito e conteúdo: O caderno contém a cópia do recenseamento militar de 1914. Cada registo contém a identificação do mancebo (nome, profissão, estado conjugal, data do nascimento, naturalidade, residência, filiação), residência dos pais, observações. Contém ainda correspondência recebida de entidades militares.

Sistema de organização: Ordenação principal funcional e ordenação secundária cronológica.

Condições de acesso: O acesso está restrito às condições de conservação dos documentos.

Condições de reprodução: O único meio de reprodução permitido é a digitalização.

Instrumentos de descrição: IDD nº 7- Câmara Municipal de Sines (1914-1974). GA/1/A.

Unidades de descrição relacionadas: PT/CMSNS/CMSNS/RAE/H/6

Notas: Cota antiga: A/H - 24. IDD nº 7- Câmara Municipal de Sines (1914-1974), 530.

Nota do arquivista: Descrição elaborada por Sandra Patrício, Arquivo Municipal de Sines.

Regras ou convenções: ISAD (G): Norma Geral Internacional de Descrição Arquivística. 2ª edição.

Data da descrição: 2010/07/13

Classificação específica: CMSNS.RAE.6.33

Plano de classificação: 330.02

Descritores: Recenseamento militar / Demografia

Data de entrada: 20100713

Cota: D3/9/B/6

Livro do recenseamento militar no ano de 1915 (941)

Código de referência: PT/CMSNS/CMSNS/RAE/H/6/34

Título: Livro do recenseamento militar no ano de 1915

Datas extremas: 1915 – 1915

Nível de descrição: Subsérie

Dimensão e suporte: Um maço.

Nome do produtor: Câmara Municipal de Sines.

Fonte imediata de aquisição e transferência: Transferência. O Arquivo Municipal de Sines estabeleceu como prazo de transferência para arquivo definitivo vinte cinco anos sobre a data de produção.

Âmbito e conteúdo: O caderno contém a cópia do recenseamento militar de 1915. Cada registo contém a identificação do mancebo (nome, profissão, estado conjugal, data do nascimento, naturalidade, residência, filiação), residência dos pais, observações. Contém ainda correspondência recebida, fichas de recenseamento, certidões de óbito.

Sistema de organização: Ordenação principal funcional e ordenação secundária cronológica.

Condições de acesso: O acesso está restrito às condições de conservação dos documentos.

Condições de reprodução: O único meio de reprodução permitido é a digitalização.

Instrumentos de descrição: IDD nº 7- Câmara Municipal de Sines (1914-1974). GA/1/A.

Unidades de descrição relacionadas: PT/CMSNS/CMSNS/RAE/H/6.

Notas: Cota antiga: A/H - 25. IDD nº 7- Câmara Municipal de Sines (1914-1974), 531.

Nota do arquivista: Descrição elaborada por Sandra Patrício, Arquivo Municipal de Sines.

Regras ou convenções: ISAD (G): Norma Geral Internacional de Descrição Arquivística. 2ª edição.

Data da descrição: 2010/07/13

Classificação específica: CMSNS.RAE.6.34

Plano de classificação: 330.02

Descritores: Recenseamento militar / Demografia

Data de entrada: 20100713

Cota: D3/9/B/6

Livros de recenseamento militar (911)

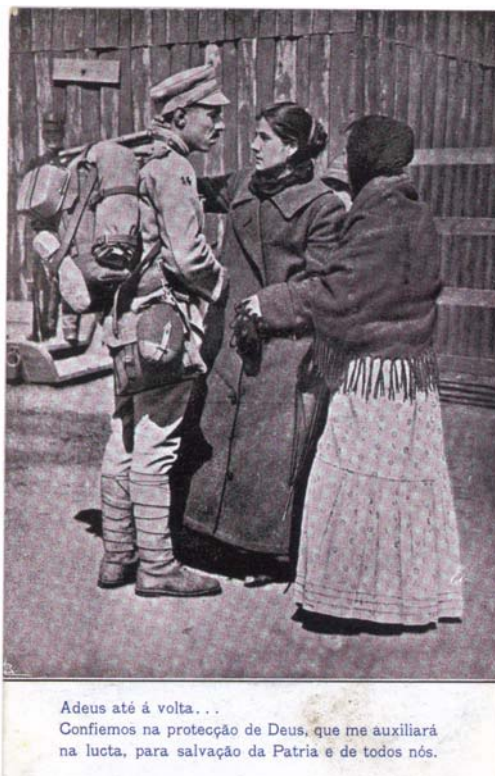

[1916-1918] – A entrada de Portugal na Grande Guerra significou a mobilização de milhares de portugueses. In VENTURA, António - *Os Postais da Primeira República*. 1ª Edição. Lisboa: Tinta da China, 2010. (Álbuns da República). ISBN: 9789896710248.

Código de referência: PT/CMSNS/CMSNS/RAE/H/6/4

Título: Livros de recenseamento militar

Datas extremas: 1916 – 1916

Nível de descrição: Subsérie

Dimensão e suporte: Um maço.

Nome do produtor: Câmara Municipal de Sines.

Fonte imediata de aquisição e transferência: Transferência. O Arquivo Municipal de Sines estabeleceu como prazo de transferência para arquivo definitivo vinte cinco anos sobre a data de produção.

Âmbito e conteúdo: Contém as relações dos mancebos com vinte anos (nome, profissão, estado civil, data do nascimento, naturalidade, morada, filiação, residência, número do sorteio, unidade activa da reserva de destino, observações), certidões de óbito dos mancebos que deveriam completar dezasseis anos, participações, certidões e boletins de recenseamento, relação dos mancebos com 16, 17, 19 anos a incluir no recenseamento; certidões, correspondência.

Sistema de organização: Ordenação principal funcional e ordenação secundária cronológica.

Condições de acesso: O acesso está restrito às condições de conservação dos documentos.

Condições de reprodução: O único meio de reprodução permitido é a digitalização.

Instrumentos de descrição: IDD nº 7- Câmara Municipal de Sines (1914-1974). GA/1/A.

Unidades de descrição relacionadas: PT/CMSNS/CMSNS/RAE/H/6.

Notas: Cota original A/H-26. IDD nº 7- Câmara Municipal de Sines (1914-1974), 394.

Nota do arquivista: Descrição elaborada por Sandra Patrício, Arquivo Municipal de Sines.

Regras ou convenções: ISAD (G): Norma Geral Internacional de Descrição Arquivística. 2ª edição.

Data da descrição: 2010/07/12

Classificação específica: CMSNS.RAE.6.4

Plano de classificação: 330.02

Descritores: Recenseamento militar / Demografia

Data de entrada: 20100712

Cota: D3/10/A/4

Livros de recenseamento militar (912)

Código de referência: PT/CMSNS/CMSNS/RAE/H/6/5

Título: Livros de recenseamento militar

Datas extremas: 1917 – 1917

Nível de descrição: Subsérie

Dimensão e suporte: Um maço.

Nome do produtor: Câmara Municipal de Sines.

Fonte imediata de aquisição e transferência: Transferência. O Arquivo Municipal de Sines estabeleceu como prazo de transferência para arquivo definitivo vinte cinco anos sobre a data de produção.

Âmbito e conteúdo: Contém as relações dos mancebos com vinte anos (nome, profissão, estado civil, data do nascimento, naturalidade, morada, filiação, residência, número do sorteio, unidade activa da reserva de destino, observações), certidões de óbito dos mancebos que deveriam completar dezasseis anos, participações, certidões e boletins de recenseamento, relação dos mancebos com 16, 17, 19 anos a incluir no recenseamento; certidões, correspondência.

Sistema de organização: Ordenação principal funcional e ordenação secundária cronológica.

Condições de acesso: O acesso está restrito às condições de conservação dos documentos.

Condições de reprodução: O único meio de reprodução permitido é a digitalização.

Instrumentos de descrição: IDD nº 7- Câmara Municipal de Sines (1914-1974). GA/1/A.

Unidades de descrição relacionadas: PT/CMSNS/CMSNS/RAE/H/6.

Notas: Cota original A/H-27. IDD nº 7- Câmara Municipal de Sines (1914-1974), 395.

Nota do arquivista: Descrição elaborada por Sandra Patrício, Arquivo Municipal de Sines.
Regras ou convenções: ISAD (G): Norma Geral Internacional de Descrição Arquivística. 2ª edição.
Data da descrição: 2010/07/12
Classificação específica: CMSNS.RAE.6.5
Plano de classificação: 330.02
Descritores: Demografia / Recenseamento militar
Cota: D3/10/A/4
Data de entrada: 20100712

Livros de recenseamento militar (913)

Código de referência: PT/CMSNS/CMSNS/RAE/H/6/6
Título: Livros de recenseamento militar
Datas extremas: 1918 – 1918
Nível de descrição: Subsérie
Dimensão e suporte: Um maço.
Nome do produtor: Câmara Municipal de Sines.
Fonte imediata de aquisição e transferência: Transferência. O Arquivo Municipal de Sines estabeleceu como prazo de transferência para arquivo definitivo vinte cinco anos sobre a data de produção.
Âmbito e conteúdo: Contém as relações dos mancebos com vinte anos (nome, profissão, estado civil, data do nascimento, naturalidade, morada, filiação, residência, número do sorteio, unidade activa da reserva de destino, observações), certidões de óbito dos mancebos que deveriam completar dezasseis anos, participações, certidões e boletins de recenseamento, relação dos mancebos com 16, 17, 19 anos a incluir no recenseamento; certidões, correspondência.
Sistema de organização: Ordenação principal funcional e ordenação secundária cronológica.
Condições de acesso: O acesso está restrito às condições de conservação dos documentos.
Condições de reprodução: O único meio de reprodução permitido é a digitalização.
Instrumentos de descrição: IDD nº 7- Câmara Municipal de Sines (1914-1974). GA/1/A.
Unidades de descrição relacionadas: PT/CMSNS/CMSNS/RAE/H/6
Notas: Cota original A/H-28. IDD nº 7- Câmara Municipal de Sines (1914-1974), 396.
Nota do arquivista: Descrição elaborada por Sandra Patrício, Arquivo Municipal de Sines.
Regras ou convenções: ISAD (G): Norma Geral Internacional de Descrição Arquivística. 2ª edição.
Data da descrição: 2010/07/12
Classificação específica: CMSNS.RAE.6.6
Plano de classificação: 330.02

Descritores: Demografia / Recenseamento militar

Data de entrada: 20100712

Cota: D3/10/A/5

Livros de recenseamento militar (914)

Código de referência: PT/CMSNS/CMSNS/RAE/H/6/7

Título: Livros de recenseamento militar

Datas extremas: 1919 – 1919

Nível de descrição: Subsérie

Dimensão e suporte: Um maço.

Nome do produtor: Câmara Municipal de Sines.

Fonte imediata de aquisição e transferência: Transferência. O Arquivo Municipal de Sines estabeleceu como prazo de transferência para arquivo definitivo vinte cinco anos sobre a data de produção.

Âmbito e conteúdo: Contém as relações dos mancebos com vinte anos (nome, profissão, estado civil, data do nascimento, naturalidade, morada, filiação, residência, número do sorteio, unidade activa da reserva de destino, observações), certidões de óbito dos mancebos que deveriam completar dezasseis anos, participações, certidões e boletins de recenseamento, relação dos mancebos com 16, 17, 19 anos a incluir no recenseamento; certidões, correspondência.

Sistema de organização: Ordenação principal funcional e ordenação secundária cronológica.

Condições de acesso: O acesso está restrito às condições de conservação dos documentos.

Condições de reprodução: O único meio de reprodução permitido é a digitalização.

Instrumentos de descrição: IDD nº 7- Câmara Municipal de Sines (1914-1974). GA/1/A

Unidades de descrição relacionadas: PT/CMSNS/CMSNS/RAE/H/6

Notas: Cota original A/H-29. IDD nº 7- Câmara Municipal de Sines (1914-1974), 397.

Nota do arquivista: Descrição elaborada por Sandra Patrício, Arquivo Municipal de Sines.

Regras ou convenções: ISAD (G): Norma Geral Internacional de Descrição Arquivística. 2ª edição.

Data da descrição: 2010/07/13

Classificação específica: CMSNS.RAE.6.7

Plano de classificação: 330.02

Descritores: Recenseamento militar / Demografia

Data de entrada: 20100713

Cota: D3/10/A/5

Livros de recenseamento militar (915)

Código de referência: PT/CMSNS/CMSNS/RAE/H/6/8

Título: Livros de recenseamento militar

Datas extremas: 1920 – 1920

Nível de descrição: Subsérie

Dimensão e suporte: Um maço.

Nome do produtor: Câmara Municipal de Sines

Fonte imediata de aquisição e transferência: Transferência. O Arquivo Municipal de Sines estabeleceu como prazo de transferência para arquivo definitivo vinte cinco anos sobre a data de produção.

Âmbito e conteúdo: Contém as relações dos mancebos com vinte anos (nome, profissão, estado civil, data do nascimento, naturalidade, morada, filiação, residência, número do sorteio, unidade activa da reserva de destino, observações), certidões de óbito dos mancebos que deveriam completar dezasseis anos, participações, certidões e boletins de recenseamento, relação dos mancebos com 16, 17, 19 anos a incluir no recenseamento; certidões, correspondência.

Sistema de organização: Ordenação principal funcional e ordenação secundária cronológica.

Condições de acesso: O acesso está restrito às condições de conservação dos documentos.

Condições de reprodução: O único meio de reprodução permitido é a digitalização.

Instrumentos de descrição: IDD nº 7- Câmara Municipal de Sines (1914-1974). GA/1/A.

Unidades de descrição relacionadas: PT/CMSNS/CMSNS/RAE/H/6.

Notas: Cota original A/H-30. IDD nº 7- Câmara Municipal de Sines (1914-1974), 398.

Nota do arquivista: Descrição elaborada por Sandra Patrício, Arquivo Municipal de Sines.

Regras ou convenções: ISAD (G): Norma Geral Internacional de Descrição Arquivística. 2ª edição.

Data da descrição: 2010/07/13

Classificação específica: CMSNS.RAE.6.8

Plano de classificação: 330.02

Descritores: Recenseamento militar / Demografia

Data de entrada: 20100713

Cota: D3/10/A/5

Livro de recenseamento militar (916)

Código de referência: PT/CMSNS/CMSNS/RAE/H/6/9

Título: Livro de recenseamento militar

Datas extremas: 1921 – 1921

Nível de descrição: Subsérie

Dimensão e suporte: Um maço.

Nome do produtor: Câmara Municipal de Sines.

Fonte imediata de aquisição e transferência: Transferência. O Arquivo Municipal de Sines estabeleceu como prazo de transferência para arquivo definitivo vinte cinco anos sobre a data de produção.

Âmbito e conteúdo: Contém as relações dos mancebos com vinte anos (nome, profissão, estado civil, data do nascimento, naturalidade, morada, filiação, residência, número do sorteio, unidade activa da reserva de destino, observações), certidões de óbito dos mancebos que deveriam completar dezasseis anos, participações, certidões e boletins de recenseamento, relação dos mancebos com 16, 17, 19 anos a incluir no recenseamento; certidões, correspondência.

Sistema de organização: Ordenação principal funcional e ordenação secundária cronológica.

Condições de acesso: O acesso está restrito às condições de conservação dos documentos.

Condições de reprodução: O único meio de reprodução permitido é a digitalização.

Instrumentos de descrição: IDD nº 7- Câmara Municipal de Sines (1914-1974). GA/1/A.

Unidades de descrição relacionadas: PT/CMSNS/CMSNS/RAE/H/6.

Notas: Cota original A/H-31.

Nota do arquivista: Descrição elaborada por Sandra Patrício, Arquivo Municipal de Sines.

Regras ou convenções: ISAD (G): Norma Geral Internacional de Descrição Arquivística. 2ª edição.

Data da descrição: 2010/07/13

Classificação específica: CMSNS.RAE.6.9

Plano de classificação: 330.02

Descritores: Recenseamento militar / Demografia

Data de entrada: 20100713

Cota: D3/10/A/5

Livro do recenseamento militar no ano de 1922 (942)

Código de referência: PT/CMSNS/CMSNS/RAE/H/6/35

Título: Livro do recenseamento militar no ano de 1922

Datas extremas: 1922 – 1922

Nível de descrição: Subsérie

Dimensão e suporte: Um maço.

Nome do produtor: Câmara Municipal de Sines.

Fonte imediata de aquisição e transferência: Transferência. O Arquivo Municipal de Sines estabeleceu como prazo de transferência para arquivo definitivo vinte cinco anos sobre a data de produção.

Âmbito e conteúdo: O caderno contém a cópia do recenseamento militar de 1922. Cada registo contém a identificação do mancebo (nome, profissão, estado conjugal, data do nascimento, naturalidade, residência, filiação), residência dos pais, ocupação observações. Contém ainda correspondência recebida, fichas de recenseamento, certidões de óbito.

Sistema de organização: Ordenação principal funcional e ordenação secundária cronológica.

Condições de acesso: O acesso está restrito às condições de conservação dos documentos.

Condições de reprodução: O único meio de reprodução permitido é a digitalização.

Instrumentos de descrição: IDD nº 7- Câmara Municipal de Sines (1914-1974). GA/1/A.

Unidades de descrição relacionadas: PT/CMSNS/CMSNS/RAE/H/6.

Notas: Cota antiga: A/H - 32. IDD nº 7- Câmara Municipal de Sines (1914-1974), 532.

Nota do arquivista: Descrição elaborada por Sandra Patrício, Arquivo Municipal de Sines.

Regras ou convenções: ISAD (G): Norma Geral Internacional de Descrição Arquivística. 2ª edição.

Data da descrição: 2010/07/14

Classificação específica: CMSNS.RAE.6.35

Plano de classificação: 330.02

Descritores: Recenseamento militar / Demografia

Data de entrada: 20100714

Cota: D3/9/B/7

Livro do recenseamento militar no ano de 1923 (943)

Código de referência: PT/CMSNS/CMSNS/RAE/H/6/36

Título: Livro do recenseamento militar no ano de 1923

Datas extremas: 1923 – 1923

Nível de descrição: Subsérie.

Dimensão e suporte: Um maço.

Nome do produtor: Câmara Municipal de Sines.

Fonte imediata de aquisição e transferência: Transferência. O Arquivo Municipal de Sines estabeleceu como prazo de transferência para arquivo definitivo vinte cinco anos sobre a data de produção.

Âmbito e conteúdo: O caderno contém a cópia do recenseamento militar de 1923. Cada registo contém a identificação do mancebo (nome, profissão, estado conjugal, data do nascimento, naturalidade, residência, filiação), residência dos pais, ocupação, observações. Contém ainda correspondência recebida, fichas de recenseamento, certidões de óbito.

Sistema de organização: Ordenação principal funcional e ordenação secundária cronológica.

Condições de acesso: O acesso está restrito às condições de conservação dos documentos.

Condições de reprodução: O único meio de reprodução permitido é a digitalização.

Instrumentos de descrição: IDD nº 7- Câmara Municipal de Sines (1914-1974). GA/1/A.

Unidades de descrição relacionadas: PT/CMSNS/CMSNS/RAE/H/6.

Notas: Cota antiga: A/H - 33. IDD nº 7- Câmara Municipal de Sines (1914-1974), 533.

Nota do arquivista: Descrição elaborada por Sandra Patrício, Arquivo Municipal de Sines.

Regras ou convenções: ISAD (G): Norma Geral Internacional de Descrição Arquivística. 2ª edição.

Data da descrição: 2010/07/14

Classificação específica: CMSNS.RAE.6.36

Plano de classificação: 330.02

Descritores: Recenseamento militar / Demografia

Data de entrada: 20100714

Cota: D3/9/B/7

Livro do recenseamento militar no ano de 1924 (944)

Código de referência: PT/CMSNS/CMSNS/RAE/H/6/37

Título: Livro do recenseamento militar no ano de 1924

Datas extremas: 1924 – 1924

Nível de descrição: Subsérie

Dimensão e suporte: Um maço.

Nome do produtor: Câmara Municipal de Sines.

Fonte imediata de aquisição e transferência: Transferência. O Arquivo Municipal de Sines estabeleceu como prazo de transferência para arquivo definitivo vinte cinco anos sobre a data de produção.

Âmbito e conteúdo: O caderno contém a cópia do recenseamento militar de 1924. Cada registo contém a identificação do mancebo (nome, profissão, estado conjugal, data do nascimento, naturalidade, residência, filiação), residência dos pais, ocupação, observações. Contém ainda correspondência recebida, fichas de recenseamento, certidões de óbito.

Sistema de organização: Ordenação principal funcional e ordenação secundária cronológica.

Condições de acesso: O acesso está restrito às condições de conservação dos documentos.

Condições de reprodução: O único meio de reprodução permitido é a digitalização.

Instrumentos de descrição: IDD nº 7- Câmara Municipal de Sines (1914-1974), Nº390. GA/1/A.

Unidades de descrição relacionadas: PT/CMSNS/CMSNS/RAE/H/6

Notas: Cota antiga: A/H - 34. IDD nº 7- Câmara Municipal de Sines (1914-1974), 534.

Nota do arquivista: Descrição elaborada por Sandra Patrício, Arquivo Municipal de Sines.

Regras ou convenções: ISAD (G): Norma Geral Internacional de Descrição Arquivística. 2ª edição.

Data da descrição: 2010/07/14

Classificação específica: CMSNS.RAE.6.37

Plano de classificação: 330.02

Descritores: Recenseamento militar / Demografia

Data de entrada: 20100714

Cota: D3/9/B/7

Livro do recenseamento militar no ano de 1925 (945)

Código de referência: PT/CMSNS/CMSNS/RAE/H/6/38

Título: Livro do recenseamento militar no ano de 1925

Datas extremas: 1925 - 1925

Nível de descrição: Subsérie

Dimensão e suporte: Um maço.

Nome do produtor: Câmara Municipal de Sines

Fonte imediata de aquisição e transferência: Transferência. O Arquivo Municipal de Sines estabeleceu como prazo de transferência para arquivo definitivo vinte cinco anos sobre a data de produção.

Âmbito e conteúdo: O caderno contém a cópia do recenseamento militar de 1925. Cada registo contém a identificação do mancebo (nome, profissão, estado conjugal, data do nascimento, naturalidade, residência, filiação), residência dos pais, ocupação, observações. Contém ainda correspondência recebida, fichas de recenseamento, certidões de óbito.

Sistema de organização: Ordenação principal funcional e ordenação secundária cronológica.

Condições de acesso: O acesso está restrito às condições de conservação dos documentos.

Condições de reprodução: O único meio de reprodução permitido é a digitalização.

Instrumentos de descrição: IDD nº 7- Câmara Municipal de Sines (1914-1974). GA/1/A.

Unidades de descrição relacionadas: PT/CMSNS/CMSNS/RAE/H/6.

Notas: Cota antiga: A/H - 35. IDD nº 7- Câmara Municipal de Sines (1914-1974), 535.

Nota do arquivista: Descrição elaborada por Sandra Patrício, Arquivo Municipal de Sines.

Regras ou convenções: ISAD (G): Norma Geral Internacional de Descrição Arquivística. 2ª edição.

Data da descrição: 2010/07/14

Classificação específica: CMSNS.RAE.6.38

Plano de classificação: 330.02

Descritores: Recenseamento militar / Demografia

Data de entrada: 20100714

Cota: D3/9/B/7

Licenciamento

Processos de licenciamento de actividade industrial (613)

Código de referência: PT/CMSNS/CMSNS/LEC/H/7.

Título: Processos de licenciamento de actividade industrial

Datas extremas: 1916 - 1917

Nível de descrição: Série

Dimensão e suporte: Um processo e um maço.

Nome do produtor: Câmara Municipal de Sines

Fonte imediata de aquisição e transferência: Transferência. O Arquivo Municipal de Sines estabeleceu como prazo de transferência para arquivo definitivo vinte cinco anos sobre a data de produção.

Âmbito e conteúdo: Inclui: licenciamentos de indústrias tipo IV, assim como os processos de intermediação dos restantes licenciamentos industriais com os organismos competentes.

Sistema de organização: Ordenação principal funcional e ordenação secundária cronológica.

Condições de acesso: O acesso está restrito às condições de conservação dos documentos.

Condições de reprodução: O único meio de reprodução permitido é a digitalização.

Instrumentos de descrição: IDD nº 7- Câmara Municipal de Sines (1914-1974). GA/1/A.

Unidades de descrição relacionadas: PT/CMSNS/CMSNS/H/LEC/7/1.

PT/CMSNS/CMSNS/H/LEC/7/2.

Notas: Cota original A/L 51-52.

Nota do arquivista: Descrição elaborada por Sandra Patrício, Arquivo Municipal de Sines.

Regras ou convenções: ISAD (G): Norma Geral Internacional de Descrição Arquivística. 2ª edição.

Datas de descrição: 2010/06/04

Classificação específica: CMSNS.LEC.7

Plano de classificação: 220.01.06

Descritores: Indústria / Actividade económica

Data de entrada: 20100604

Descrição física: Um processo e um maço.

Cota: D3/9/C/3

Autos para a concessão de licença para o estabelecimento de uma fábrica de salga e preparação de peixe no sítio da Ribeira (614)

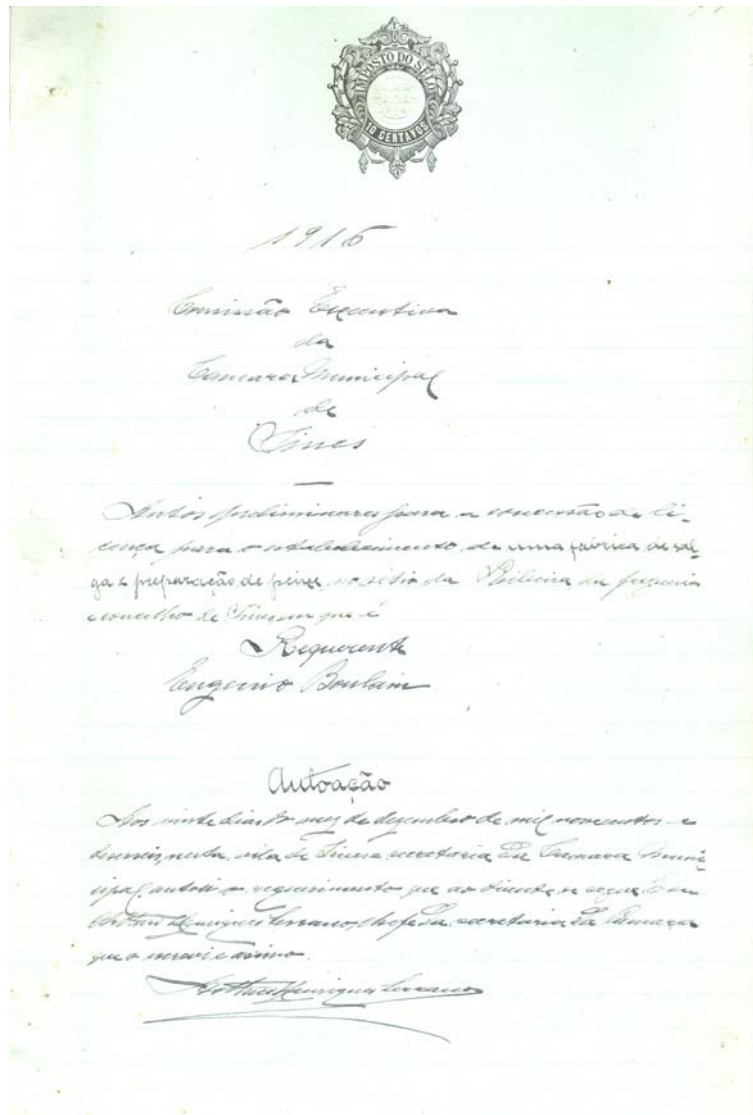

1916, Dezembro, 20, Sines – Autos para a concessão de licença para o estabelecimento de uma fábrica de salga e preparação de peixe no sítio da Ribeira. PT/CMSNS/CMSNS/LEC/H/7/Fl. 1v.

Código de referência: PT/CMSNS/CMSNS/LEC/H/7/1

Título: Autos para a concessão de licença para o estabelecimento de uma fábrica de salga e preparação de peixe no sítio da Ribeira

Datas extremas: 1916 - 1917

Nível de descrição: Peça

Dimensão e suporte: Um processo

Nome do produtor: Câmara Municipal de Sines

Fonte imediata de aquisição e transferência : Transferência. O Arquivo Municipal de Sines estabeleceu como prazo de transferência para arquivo definitivo vinte cinco anos sobre a data de

produção.

Âmbito e conteúdo: Contém o requerimento inicial de Eugénio Boulain, cópia da acta da câmara municipal, edital de requerimento de licença, auto de concessão e termo de entrega do alvará em 1917/01/18.

Sistema de organização: Ordenação principal funcional e ordenação secundária cronológica.

Condições de acesso: O acesso está restrito às condições de conservação dos documentos.

Condições de reprodução: O único meio de reprodução permitido é a digitalização.

Instrumentos de descrição: IDD nº 7- Câmara Municipal de Sines (1914-1974). GA/1/A.

Unidades de descrição relacionadas: PT/CMSNS/CMSNS/H/LEC/7.

Notas: Cota original A/L 51-52.

Nota do arquivista: Descrição elaborada por Sandra Patrício, Arquivo Municipal de Sines.

Regras ou convenções: ISAD (G): Norma Geral Internacional de Descrição Arquivística. 2ª edição.

Data da descrição: 2010/06/04

Classificação específica: CMSNS.LEC.7.1

Plano de classificação: 220.01.06

Descritores: Indústria / Indústria de preparação de peixe / BOULAIN, Eugénio

Cota: D3/9/C/3

Data de entrada: 20100604

Registos de licenças (789)

Código de referência: PT/CMSNS/CMSNS/LEC/H/8

Título: Registos de licenças

Datas extremas: 1914 – 1929.

Nível de descrição: Série.

Dimensão e suporte: Um livro.

Nome do produtor: Câmara Municipal de Sines.

Fonte imediata de aquisição e transferência: Incorporação. O Arquivo Municipal de Sines estabeleceu como prazo de transferência para arquivo definitivo vinte cinco anos sobre a data de produção.

Âmbito e conteúdo: Registos de licenças para veículos isentos de taxas, para apascentação de gado, ocupação da via pública, utilização de construções precárias, veículos de tracção animal.

Sistema de organização: Ordenação principal funcional e ordenação secundária cronológica.

Condições de acesso: O acesso está restrito às condições de conservação dos documentos.

Condições de reprodução: O único meio de reprodução permitido é a digitalização.

Instrumentos de descrição: IDD nº 7- Câmara Municipal de Sines (1914-1974). GA/1/A.

Unidades de descrição relacionadas: PT/CMSNS/CMSNS/LEC/H/8/1.
Notas: IDD nº 7- Câmara Municipal de Sines (1914-1974), 476.
Nota do arquivista: Descrição elaborada por Sandra Patrício, Arquivo Municipal de Sines.
Regras ou convenções: ISAD (G): Norma Geral Internacional de Descrição Arquivística. 2ª edição.
Data da descrição: 2010/07/06
Classificação específica: CMSNS.LEC.8
Plano de Classificação: 220.01.45
Descritores: Registo de licenças/ Pastorícia/ Licenciamento de estabelecimentos comerciais/ Processos de licenciamento de venda ambulante/ Licenciamento de Obras de Edificação.
Data de entrada: 20100706
Cota: D3/10/E/2

Registo de licenças de caça (865)

Código de referência: PT/CMSNS/CMSNS/LEC/H/9
Título: Registo de licenças de caça
Datas extremas: 1914 - 1973
Nível de descrição: Série
Dimensão e suporte: Uma caixa.
Nome do produtor: Câmara Municipal de Sines
Fonte imediata de aquisição e transferência: Transferência. O Arquivo Municipal de Sines estabeleceu como prazo de transferência para arquivo definitivo vinte cinco anos sobre a data de produção.
Âmbito e conteúdo: Cada registo contém um número de ordem, a data das licenças, o nome dos requerentes e sua morada e observações.
Sistema de organização: Ordenação principal funcional e ordenação secundária cronológica.
Condições de acesso: O acesso está restrito às condições de conservação dos documentos.
Condições de reprodução: O único meio de reprodução permitido é a digitalização.
Instrumentos de descrição: IDD nº 7- Câmara Municipal de Sines (1914-1974). GA/1/A.
Unidades de descrição relacionadas: PT/CMSNS/CMSNS/LEC/H/9/1-5.
Notas: IDD nº 7- Câmara Municipal de Sines (1914-1974), 498. Cota antiga: B/2C-12.
Nota do arquivista: Descrição elaborada por Sandra Patrício, Arquivo Municipal de Sines.
Regras ou convenções: ISAD (G): Norma Geral Internacional de Descrição Arquivística. 2ª edição.
Data da descrição: 2010/07/09
Classificação específica: CMSNS.LEC.9
Plano de Classificação: 220.01.47

Descritores: Licenciamento / Licenças de caça
Data de entrada: 20100709
Descrição física: Uma caixa ou 0.12 metros lineares.
Cota: D4/1/A/2

Registo de licenças para caçar (866)

Código de referência: PT/CMSNS/CMSNS/LEC/H/9/1
Título: Registo de licenças para caçar
Datas extremas: 1914 – 1934
Nível de descrição: Peça.
Dimensão e suporte: Um livro.
Nome do produtor: Câmara Municipal de Sines.
Fonte imediata de aquisição e transferência: Transferência. O Arquivo Municipal de Sines estabeleceu como prazo de transferência para arquivo definitivo vinte cinco anos sobre a data de produção.
Âmbito e conteúdo: Cada registo contém um número de ordem, a data das licenças, o nome dos requerentes e sua morada e observações. A segunda parte de livro contém os comprovativos do imposto de selo, entre o fólio 22 e o fólio 29, quando se retoma o registo e acrescenta-se o campo de informação número da licença e número do bilhete de identidade (1927).
Sistema de organização: Ordenação principal funcional e ordenação secundária cronológica.
Condições de acesso: O acesso está restrito às condições de conservação dos documentos.
Condições de reprodução: O único meio de reprodução permitido é a digitalização.
Instrumentos de descrição: IDD nº 7- Câmara Municipal de Sines (1914-1974). GA/1/A.
Unidades de descrição relacionadas: PT/CMSNS/CMSNS/LEC/H/9.
Notas: Cota antiga: B/2C-12. IDD nº 7- Câmara Municipal de Sines (1914-1974), 498.
Nota do arquivista: Descrição elaborada por Sandra Patrício, Arquivo Municipal de Sines.
Regras ou convenções: ISAD (G): Norma Geral Internacional de Descrição Arquivística. 2ª edição.
Data da descrição: 2010/07/09
Classificação específica: CMSNS.LEC.9.1
Plano de Classificação: 220.01.47
Descritores: Licenças de caça / Licenciamento
Data de entrada: 20100709
Cota: D4/1/A/2

Desenvolvimento Económico

Preços de géneros alimentares (623)

Código de referência: PT/CMSNS/CMSNS/DE/H/6

Título: Preços de géneros alimentares

Datas extremas: 1914 - 1946

Nível de descrição: Série

Dimensão e suporte: Quatro livros e um maço.

Nome do produtor: Câmara Municipal de Sines

Fonte imediata de aquisição e transferência: Transferência. O Arquivo Municipal de Sines estabeleceu como prazo de transferência para arquivo definitivo vinte cinco anos sobre a data de produção.

Âmbito e conteúdo: Registo mensal dos preços dos géneros alimentares. Contém o preço por unidades de medida. Fazia-se depois a média mensal.

Sistema de organização: Ordenação principal funcional e ordenação secundária cronológica.

Condições de acesso: O acesso está restrito às condições de conservação dos documentos.

Condições de reprodução: O único meio de reprodução permitido é a digitalização.

Instrumentos de descrição: IDD nº 7- Câmara Municipal de Sines (1914-1974). GA/1/A.

Unidades de descrição relacionadas: PT/CMSNS/CMSNS/DE/H/6/1; PT/CMSNS/CMSNS/DE/H/6/2

Notas: Cotas antigas: A/2G 14, A/3.C 17, A/2G 15, Cota antiga A/2G 18.

Nota do arquivista: Descrição elaborada por Sandra Patrício, Arquivo Municipal de Sines.

Regras ou convenções: ISAD (G): Norma Geral Internacional de Descrição Arquivística. 2ª edição.

Data da descrição: 2010/06/04

Classificação específica: CMSNS.DE.6

Plano de Classificação: 070.04.03

Descritores: Desenvolvimento económico / Preços de géneros alimentares

Cota: D3/9/C/5 D3/9/E/1

Data de entrada: 20100604

Protocolo dos preços dos géneros (1127)

Código de referência: PT/CMSNS/CMSNS/DE/H/6/1

Título: Protocolo dos preços dos géneros

Datas extremas: 1914 - 1937

Nível de descrição: Peça

Dimensão e suporte: Um livro

Nome do produtor: Câmara Municipal de Sines

Fonte imediata de aquisição e transferência: Transferência. O Arquivo Municipal de Sines estabeleceu como prazo de transferência para arquivo definitivo vinte cinco anos sobre a data de produção.

Âmbito e conteúdo: Registo mensal dos preços dos géneros alimentares. Contém o preço por unidades de medida. Fazia-se a média mensal.

Sistema de organização: Ordenação principal funcional e ordenação secundária cronológica.

Condições de acesso: O acesso está restrito às condições de conservação dos documentos.

Condições de reprodução: O único meio de reprodução permitido é a digitalização.

Instrumentos de descrição: IDD nº 20- Câmara Municipal de Sines. Obras Municipais

Unidades de descrição relacionadas: PT/CMSNS/CMSNS/DE/H/6

Notas: Cota antiga A/2G 14. IDD nº 7- Câmara Municipal de Sines (1914-1974), 9.

Nota do arquivista: Descrição elaborada por Sandra Patrício, Arquivo Municipal de Sines.

Regras ou convenções: ISAD (G): Norma Geral Internacional de Descrição Arquivística. 2ª edição.

Data da descrição: 2010/08/12

Classificação específica: 070.04.03

Plano de Classificação: 070.04.03

Descritores: Preços de géneros alimentares / Desenvolvimento económico

Data de entrada: 20100812

Cota: D3/9/C/5

Registo de manifestos (1128)

Código de referência: PT/CMSNS/CMSNS/DE/H/6/2

Título: Registo de manifestos

Datas extremas: 1915 – 1946

Nível de descrição: Peça

Dimensão e suporte: Um livro

Nome do produtor: Câmara Municipal de Sines

Fonte imediata de aquisição e transferência: Transferência. O Arquivo Municipal de Sines estabeleceu como prazo de transferência para arquivo definitivo vinte cinco anos sobre a data de produção.

Âmbito e conteúdo: Registo mensal dos preços dos géneros alimentares. Contém o preço por unidades de medida. Fazia-se a média mensal.

Sistema de organização: Ordenação principal funcional e ordenação secundária cronológica.

Condições de acesso: O acesso está restrito às condições de conservação dos documentos.

Condições de reprodução: O único meio de reprodução permitido é a digitalização.

Instrumentos de descrição: IDD nº 7- Câmara Municipal de Sines (1914-1974). GA/1/A.

Unidades de descrição relacionadas: PT/CMSNS/CMSNS/DE/H/6

Notas: Cota antiga A/3.C 17. IDD nº 7- Câmara Municipal de Sines (1914-1974), 10.

Nota do arquivista: Descrição elaborada por Sandra Patrício, Arquivo Municipal de Sines.

Regras ou convenções: ISAD (G): Norma Geral Internacional de Descrição Arquivística. 2ª edição.

Data da descrição: 2010/08/12

Classificação específica: CMSNS.DE.6.2

Plano de Classificação: 070.04.03

Descritores: Desenvolvimento económico / Preços de géneros alimentares

Data de entrada: 20100812

Cota: D3/9/C/5

Registo de minas (575)

Código de referência: PT/CMSNS/CMSNS/DE/H/5

Título: Registo de minas

Datas extremas: 1914 – 1917

Nível de descrição: Série.

Dimensão e suporte: Um livro.

Nome do produtor: Câmara Municipal de Sines.

Âmbito e conteúdo: Registo de manifestos de jazigos e depósitos minerais. Cada registo contém a identificação do declarante, localização da propriedade e sua delimitação, identificação do depósito mineral.

Sistema de organização: Ordenação principal funcional e ordenação secundária cronológica. Registos ordenados por ordem de ocorrência.

Condições de acesso: O acesso está restrito às condições de conservação dos documentos.

Condições de reprodução: O único meio de reprodução permitido é a digitalização.

Unidades de descrição relacionadas: PT/CMSNS/CMSNS/DE/H/5/1

Notas: Cota antiga A/3.C 7. IDD nº 7- Câmara Municipal de Sines (1914-1974), 6.

Nota do arquivista: Descrição elaborada por Sandra Patrício, Arquivo Municipal de Sines

Regras ou convenções: ISAD (G): Norma Geral Internacional de Descrição Arquivística. 2ª edição.

Data da descrição: 2010/03/17

Classificação específica: CMSNS.DE.5

Plano de Classificação: 070.04.11

Descritores: Minas / Actividade económica / Desenvolvimento económico

Cota: D3/10/E/5.

Data de entrada: 20100317

Acção Social e Saúde

Requerimentos para a obtenção de subsídios (1172)

Código de referência: CMSNS/CMSNS/AS/H/3

Título: **Requerimentos para a obtenção de subsídios**

Datas extremas: 1915 – 1923

Nível de descrição: Série.

Dimensão e suporte: Quatro maços.

Nome do produtor: Câmara Municipal de Sines.

Fonte imediata de aquisição e transferência: Transferência. O Arquivo Municipal de Sines estabeleceu como prazo de transferência para arquivo definitivo vinte cinco anos sobre a data de produção.

Âmbito e conteúdo: Pedidos feitos por munícipes sem meios de subsistência acompanhados por atestados de pobreza ou indigência.

Avaliação, selecção e eliminação: Esta série é referida na Portaria 1253/2009 de 14 de Outubro pelo número de ordem 337. Tem como prazo de conservação administrativa 5 anos e como destino final a conservação.

Sistema de organização: Ordenação principal funcional e ordenação secundária cronológica.

Condições de acesso: O acesso está restrito às condições de conservação dos documentos.

Condições de reprodução: O único meio de reprodução permitido é a digitalização.

Instrumentos de descrição: IDD nº 7- Câmara Municipal de Sines (1914-1974). GA/1/A.

Unidades de descrição relacionadas: CMSNS/CMSNS/AS/H/3/1;
CMSNS/CMSNS/AS/H/3/2; CMSNS/CMSNS/AS/H/3/3; CMSNS/CMSNS/AS/H/3/4.

Notas: Cota original A/3L-3. Título original: correspondência recebida.

Nota do arquivista: Descrição elaborada por Sandra Patrício, Arquivo Municipal de Sines.

Regras ou convenções: ISAD (G): Norma Geral Internacional de Descrição Arquivística. 2ª edição.

Data de descrição: 2010/08/17

Classificação específica: CMSNS.AS.3

Plano de Classificação: 020.18

Descritores: Acção Social e Saúde / Requerimentos para a obtenção de subsídios / Subsídios.

Data de entrada: 20100817

Cota: D3/13/B/5.

Requerimentos para a obtenção de subsídios (1171)

Código de referência: CMSNS/CMSNS/AS/H/3/1

Título: Requerimentos para a obtenção de subsídios

Datas extremas: 1915 – 1916

Nível de descrição: Subsérie

Dimensão e suporte: Uma capilha.

Nome do produtor: Câmara Municipal de Sines.

Fonte imediata de aquisição e transferência: Transferência. O Arquivo Municipal de Sines estabeleceu como prazo de transferência para arquivo definitivo vinte cinco anos sobre a data de produção.

Âmbito e conteúdo: Pedidos feitos por munícipes sem meios de subsistência acompanhados por atestados de pobreza ou indigência.

Avaliação, selecção e eliminação: Esta série é referida na Portaria 1253/2009 de 14 de Outubro pelo número de ordem 337. Tem como prazo de conservação administrativa 5 anos e como destino final a conservação.

Sistema de organização: Ordenação principal funcional e ordenação secundária cronológica.

Condições de acesso: O acesso está restrito às condições de conservação dos documentos.

Condições de reprodução: O único meio de reprodução permitido é a digitalização.

Instrumentos de descrição: IDD nº 7- Câmara Municipal de Sines (1914-1974), Nº95. GA/1/A.

Unidades de descrição relacionadas: CMSNS/CMSNS/AS/H/3.

Notas: Cota original A/3L-3.

Nota do arquivista: Descrição elaborada por Sandra Patrício, Arquivo Municipal de Sines.

Regras ou convenções: ISAD (G): Norma Geral Internacional de Descrição Arquivística. 2ª edição.

Data de descrição: 2010/018/17

Classificação específica: CMSNS.AS.3.1

Plano de Classificação: 020.18

Descritores: Acção Social e Saúde / Subsídios / Requerimentos para a obtenção de subsídios

Data de entrada: 20100817

Cota: D3/13/B/5

Requerimentos para a obtenção de subsídios (1173)

Código de referência: CMSNS/CMSNS/AS/H/3/2

Título: Requerimentos para a obtenção de subsídios

Datas extremas: 1917/01/05 - 1917/01/19

Nível de descrição: Subsérie.

Dimensão e suporte: Uma capilha.

Nome do produtor: Câmara Municipal de Sines.

Fonte imediata de aquisição e transferência: Transferência. O Arquivo Municipal de Sines estabeleceu como prazo de transferência para arquivo definitivo vinte cinco anos sobre a data de produção.

Âmbito e conteúdo: Pedidos feitos por munícipes sem meios de subsistência acompanhados por atestados de pobreza ou indigência.

Avaliação, selecção e eliminação: Esta série é referida na Portaria 1253/2009 de 14 de Outubro pelo número de ordem 337. Tem como prazo de conservação administrativa 5 anos e como destino final a conservação.

Sistema de organização: Ordenação principal funcional e ordenação secundária cronológica.

Condições de acesso: O acesso está restrito às condições de conservação dos documentos.

Condições de reprodução: O único meio de reprodução permitido é a digitalização.

Instrumentos de descrição: IDD nº 7- Câmara Municipal de Sines (1914-1974), Nº95. GA/1/A.

Unidades de descrição relacionadas: CMSNS/CMSNS/AS/H/3.

Notas: Cota original A/3L-3.

Nota do arquivista: Descrição elaborada por Sandra Patrício, Arquivo Municipal de Sines.

Regras ou convenções: ISAD (G): Norma Geral Internacional de Descrição Arquivística. 2ª edição.

Data de descrição: 2010/08/17

Classificação específica: CMSNS.AS.3.2

Plano de Classificação: 020.18

Descritores: Requerimentos para a obtenção de subsídios / Subsídios / Acção Social e Saúde.

Data de entrada: 20100817

Cota: D3/13/B/5

Requerimentos para a obtenção de subsídios (1174)

Código de referência: CMSNS/CMSNS/AS/H/3/3

Título: **Requerimentos para a obtenção de subsídios**

Datas extremas: 1918/01/18 - 1919/01/18

Nível de descrição: Subsérie.

Dimensão e suporte: Uma capilha.

Nome do produtor: Câmara Municipal de Sines.

Fonte imediata de aquisição e transferência: Transferência. O Arquivo Municipal de Sines estabeleceu como prazo de transferência para arquivo definitivo vinte cinco anos sobre a data de produção.

Âmbito e conteúdo: Pedidos feitos por munícipes sem meios de subsistência acompanhados por atestados de pobreza ou indigência.

Avaliação, selecção e eliminação: Esta série é referida na Portaria 1253/2009 de 14 de Outubro pelo número de ordem 337. Tem como prazo de conservação administrativa 5 anos e como destino final a conservação.

Sistema de organização: Ordenação principal funcional e ordenação secundária cronológica.

Condições de acesso: O acesso está restrito às condições de conservação dos documentos.

Condições de reprodução: O único meio de reprodução permitido é a digitalização.

Instrumentos de descrição: IDD nº 7- Câmara Municipal de Sines (1914-1974), Nº390. GA/1/A.

Unidades de descrição relacionadas: CMSNS/CMSNS/AS/H/3.

Notas: Cota original A/3L-3.

Nota do arquivista: Descrição elaborada por Sandra Patrício, Arquivo Municipal de Sines.

Regras ou convenções: ISAD (G): Norma Geral Internacional de Descrição Arquivística. 2ª edição.

Data de descrição: 2010/08/17

Classificação específica: CMSNS.AS.3.3

Plano de Classificação: 020.18

Descritores: Acção Social e Saúde / Requerimentos para a obtenção de subsídios / Subsídios

Data de entrada: 20100817

Cota: D3/13/B/5

Requerimentos para a obtenção de subsídios (1175)

Código de referência: CMSNS/CMSNS/AS/H/3/4

Título: **Requerimentos para a obtenção de subsídios**

Datas extremas: 1920/02/09 - 1923/03/20

Nível de descrição: Subsérie.

Dimensão e suporte: Uma capilha.

Nome do produtor: Câmara Municipal de Sines.

Fonte imediata de aquisição e transferência: Transferência. O Arquivo Municipal de Sines estabeleceu como prazo de transferência para arquivo definitivo vinte cinco anos sobre a data de produção.

Âmbito e conteúdo: Pedidos feitos por munícipes sem meios de subsistência acompanhados por atestados de pobreza ou indigência.

Avaliação, selecção e eliminação: Esta série é referida na Portaria 1253/2009 de 14 de Outubro pelo número de ordem 337. Tem como prazo de conservação administrativa 5 anos e como destino final a conservação.

Sistema de organização: Ordenação principal funcional e ordenação secundária cronológica.

Condições de acesso: O acesso está restrito às condições de conservação dos documentos.

Condições de reprodução: O único meio de reprodução permitido é a digitalização.

Instrumentos de descrição: IDD nº 7- Câmara Municipal de Sines (1914-1974), Nº98. GA/1/A.

Unidades de descrição relacionadas: CMSNS/CMSNS/AS/H/3.

Notas: Cota original A/3L-3.

Nota do arquivista: Descrição elaborada por Sandra Patrício, Arquivo Municipal de Sines.

Regras ou convenções: ISAD (G): Norma Geral Internacional de Descrição Arquivística. 2ª edição.

Data de descrição: 2010/08/17

Classificação específica: CMSNS.AS.3.4

Plano de Classificação: 020.18

Descritores: Acção Social e Saúde / Requerimentos para a obtenção de subsídios / Subsídios.

Data de entrada: 20100817

Cota: D3/13/B/5

Criação de expostos (519)

Código de referência: PT/CMSNS/CMSNS/AS/H/1

Título: Criação de expostos

Datas extremas: 1914 – 1922

Nível de descrição: Série

Dimensão e suporte: Um livro encadernado com cartão e um maço.

Nome do produtor: Câmara Municipal de Sines

Fonte imediata de aquisição e transferência: Transferência. O Arquivo Municipal de Sines estabeleceu como prazo de transferência para arquivo definitivo vinte cinco anos sobre a data de produção.

Âmbito e conteúdo: Contém a Relação das crianças subsidiadas: nome, data em que completam 18 anos, identificação dos responsáveis pela sua criação (nome, residência), importância dos abonos por mês e total anual.

Sistema de organização: Organização principal funcional e subordenação cronológica.

Condições de acesso: O acesso está restrito às condições de conservação dos documentos.

Condições de reprodução: O único meio de reprodução permitido é a digitalização.

Instrumentos de descrição: IDD nº 7- Câmara Municipal de Sines (1914-1974). GA/1/A.

Unidades de descrição relacionadas: PT/CMSNS/CMSNS/AS/H/1/1;
PT/CMSNS/CMSNS/AS/H/1/2. Registos 630 e 631.

Nota de publicação: PATRÍCIO, Sandra - A Exposição em Sines (1834-1851): trabalho realizado no âmbito da cadeira de Introdução à Demografia Histórica, orientado pela Dra. Guilhermina Mota [documento policopiado] Coimbra: Faculdade de Letras da Universidade de Coimbra, Outubro de 2003.

Notas: Datas predominantes: 1914 e 1922. Série com continuidade. PORTUGAL. CÂMARA MUNICIPAL DE SINES. ARQUIVO MUNICIPAL – *Guia de Fontes para o estudo das Épocas Moderna e Contemporânea no Arquivo Municipal de Sines*. [documento electrónico]. Redacção de Sandra Patrício. Sines: Câmara Municipal de Sines, 2010. Disponível em

<http://www.sines.pt/PT/Viver/memoria/arquivo/livrosdoarquivo/Paginas/default.aspx> >.

Nota do arquivista: Descrição elaborada por Sandra Patrício, Arquivo Municipal de Sines

Regras ou convenções: ISAD (G): Norma Geral Internacional de Descrição Arquivística. 2ª edição.

Data da descrição: 2009/12/28

Classificação específica: CMSNS.AS.1

Plano de Classificação: 020.16

Descritores: Acção Social e Saúde / Protecção à infância

Data de entrada: 20091229

Descrição física: Um livro encadernado com cartão e um maço.

Cota: H/D3/7/C/5

Folhas dos subsídios a abonar para a criação de expostos (631)

Código de referência: PT/CMSNS/CMSNS/AS/H/1/2

Título: Folhas dos subsídios a abonar para a criação de expostos

Datas extremas: 1914 – 1922

Nível de descrição: Processo

Dimensão e suporte: Um maço.

Nome do produtor: Câmara Municipal de Sines.

Fonte imediata de aquisição e transferência: Transferência. O Arquivo Municipal de Sines estabeleceu como prazo de transferência para arquivo definitivo vinte cinco anos sobre a data de produção.

Âmbito e conteúdo: Relação das crianças subsidiadas: nome, data em que completam 18 anos, identificação dos responsáveis pela sua criação (nome, residência), importância dos abonos por mês e total anual. De acordo com os decretos de 6,8 e 24 de Dezembro de 1892.

Sistema de organização: Ordenação principal funcional e ordenação secundária cronológica.

Condições de acesso: O acesso está restrito às condições de conservação dos documentos.

Condições de reprodução: O único meio de reprodução permitido é a digitalização.

Instrumentos de descrição: IDD nº 7- Câmara Municipal de Sines (1914-1974). GA/1/A,239.

Unidades de descrição relacionadas: PT/CMSNS/CMSNS/AS/H/1- Criação de expostos, registo 519. PT/CMSNS/CMSNS/AS/H/1/1- Criação de expostos, registo 630.

Notas: Datas predominantes: 1914, 1922.

Nota do arquivista: Descrição elaborada por Sandra Patrício, Arquivo Municipal de Sines.

Regras ou convenções: ISAD (G): Norma Geral Internacional de Descrição Arquivística. 2ª edição.

Data da descrição: 2010/06/04

Descritores: Criação de expostos / Protecção à infância

Cota: D3/9/C/6

Data de entrada: 20100604

Requerimentos para a obtenção de guias de internamento (344)

Código de referência: PT/CMSNS/CMSNS/AS/H/4

Entidade Detentora: Câmara Municipal de Sines

Título: **Requerimentos para a obtenção de guias de internamento**

Datas extremas: 1915 – 1925

Nível de descrição: Série

Dimensão e suporte: Doze maços

Nome do produtor: Câmara Municipal de Sines

Fonte imediata de aquisição e transferência: Transferência. O Arquivo Municipal de Sines estabeleceu como prazo de transferência para arquivo definitivo vinte cinco anos sobre a data de produção.

Âmbito e conteúdo: Pedidos feitos por munícipes sem meios de pagamento para os tratamentos médicos. Contém um requerimento, um atestado médico e a guia de responsabilidade da Câmara Municipal de Sines.

Sistema de organização: Organização principal funcional e subordenação cronológica.

Condições de acesso: O acesso está restrito às condições de conservação dos documentos.

Condições de reprodução: O único meio de reprodução permitido é a digitalização.

Instrumentos de descrição: IDD nº 7- Câmara Municipal de Sines (1914-1974). GA/1/A

Notas: Cota antiga: A/2L-11.

IDD nº 7- Câmara Municipal de Sines (1914-1974), 445,446,447,448,449, 324,325,326,327, 450,166,167,168,169,170,171,172. Série com continuidade.

Nota do arquivista: Descrição elaborada por Sandra Patrício, Arquivo Municipal de Sines.

Regras ou convenções: ISAD (G): Norma Geral Internacional de Descrição Arquivística. 2ª edição.

Data da descrição: 2010/01/06

Classificação específica: CMSNS.AS.4
Plano de Classificação: 020.15.03
Descritores: Acção Social e Saúde / Requerimentos para a obtenção de guias de internamento
Data de entrada: 20100106
Cota: D3/9/E/3; D3/10/C/6; D3/10/D/1; D3/9/B/3

Requerimentos para a obtenção de guias de internamento (1146)

Código de referência: PT/CMSNS/CMSNS/AS/H/4/2
Título: **Requerimentos para a obtenção de guias de internamento**
Datas extremas: 1915 – 1925
Nível de descrição: Subsérie.
Dimensão e suporte: Um maço.
Nome do produtor: Câmara Municipal de Sines.
Fonte imediata de aquisição e transferência: Transferência. O Arquivo Municipal de Sines estabeleceu como prazo de transferência para arquivo definitivo vinte cinco anos sobre a data de produção.
Âmbito e conteúdo: Pedidos feitos por munícipes sem meios de pagamento para os tratamentos médicos. Contém um requerimento, um atestado médico e a guia de responsabilidade da Câmara Municipal de Sines. Os requerimentos contêm a identificação pessoal.
Avaliação, selecção e eliminação: Esta série é referida na Portaria 1253/2009 de 14 de Outubro pelo número de ordem 337. Tem como prazo de conservação administrativa 5 anos e como destino final a conservação.
Sistema de organização: Ordenação principal funcional e ordenação secundária cronológica.
Condições de acesso: O acesso está restrito às condições de conservação dos documentos.
Condições de reprodução: O único meio de reprodução permitido é a digitalização.
Instrumentos de descrição: IDD nº 7- Câmara Municipal de Sines (1914-1974), nº86. GA/1/A
Unidades de descrição relacionadas: PT/CMSNS/CMSNS/AS/H/4
Notas: Cota antiga: A/2L.
Nota do arquivista: Descrição elaborada por Sandra Patrício, Arquivo Municipal de Sines.
Regras ou convenções: ISAD (G): Norma Geral Internacional de Descrição Arquivística. 2ª edição.
Data de descrição: 2010/08/16
Classificação específica: CMSNS.AS.4.2
Plano de Classificação: 020.05.03
Descritores: Guias de internamento / Assistência / Acção Social e Saúde
Data de entrada: 20100816
Cota: D3/13/B/4

Requerimentos para a obtenção de guias de internamento (1153)

Código de referência: PT/CMSNS/CMSNS/AS/H/4/9

Título: **Requerimentos para a obtenção de guias de internamento**

Datas extremas: 1915 – 1918

Nível de descrição: Subsérie.

Dimensão e suporte: Um maço.

Nome do produtor: Câmara Municipal de Sines.

Fonte imediata de aquisição e transferência: Transferência. O Arquivo Municipal de Sines estabeleceu como prazo de transferência para arquivo definitivo vinte cinco anos sobre a data de produção.

Âmbito e conteúdo: Pedidos de internamento nos hospitais. Cada requerimento contém a identificação do doente (nome, idade, estado civil, naturalidade, filiação no caso de menores, ocupação) e o nome do estabelecimento hospital. É acompanhado por um atestado de pobreza da Junta de Freguesia, com a mesma informação do requerimento e autenticado pelo selo branco da mesma.

Avaliação, selecção e eliminação: Esta série é referida na Portaria 1253/2009 de 14 de Outubro pelo número de ordem 337. Tem como prazo de conservação administrativa 5 anos e como destino final a conservação.

Sistema de organização: Ordenação principal funcional e ordenação secundária cronológica.

Condições de acesso: O acesso está restrito às condições de conservação dos documentos.

Condições de reprodução: O único meio de reprodução permitido é a digitalização.

Instrumentos de descrição: IDD nº 7- Câmara Municipal de Sines (1914-1974), nº 445. GA/1/A

Unidades de descrição relacionadas: PT/CMSNS/CMSNS/AS/H/4

Notas: Cota antiga: A/2L-11. Título original: Correspondência de documentos diversos.

Nota do arquivista: Descrição elaborada por Sandra Patrício, Arquivo Municipal de Sines.

Regras ou convenções: ISAD (G): Norma Geral Internacional de Descrição Arquivística. 2ª edição.

Data da descrição: 2010/08/16

Classificação específica: 020.15.03

Plano de classificação: 020.15.03

Descritores: Acção Social e Saúde / Guias de internamento / Hospitais / Hospitalização dos Doentes do Concelho

Data de entrada: 20100816

Cota: D3/10/C/6

Requerimentos para a obtenção de guias de internamento (1154)

Código de referência: PT/CMSNS/CMSNS/AS/H/4/10

Título: **Requerimentos para a obtenção de guias de internamento**

Data extremas: 1919 - 1924

Nível de descrição: Subsérie

Dimensão e suporte: Um maço.

Nome do produtor: Câmara Municipal de Sines

Fonte imediata de aquisição e transferência: Transferência. O Arquivo Municipal de Sines estabeleceu como prazo de transferência para arquivo definitivo vinte cinco anos sobre a data de produção.

Âmbito e conteúdo: Pedidos de internamento nos hospitais. Cada requerimento contém a identificação do doente (nome, idade, estado civil, naturalidade, filiação no caso de menores, ocupação) e o nome do estabelecimento hospital. É acompanhado por um atestado de pobreza da Junta de Freguesia, com a mesma informação do requerimento e autenticado pelo selo branco da mesma.

Avaliação, selecção e eliminação: Esta série é referida na Portaria 1253/2009 de 14 de Outubro pelo número de ordem 337. Tem como prazo de conservação administrativa 5 anos e como destino final a conservação.

Sistema de organização: Ordenação principal funcional e ordenação secundária cronológica.

Condições de acesso: O acesso está restrito às condições de conservação dos documentos.

Condições de reprodução: O único meio de reprodução permitido é a digitalização.

Instrumentos de descrição: IDD nº 7- Câmara Municipal de Sines (1914-1974), Nº446. GA/1/A

Unidades de descrição relacionadas: PT/CMSNS/CMSNS/AS/H/4

Notas: Cota antiga: A/2L-11. Título original: Correspondência de documentos diversos.

Nota do arquivista: Descrição elaborada por Sandra Patrício, Arquivo Municipal de Sines.

Regras ou convenções: ISAD (G): Norma Geral Internacional e Descrição Arquivística. 2ª edição.

Data da descrição: 2010/08/16

Classificação específica: CMSNS.AS.4.10

Plano de Classificação: 020.15.03

Descritores: Guia de remessa / Hospitais / Hospitalização dos Doentes do Concelho / Acção Social e Saúde

Data de entrada: 20100816

Cota: D3/10/C/6

Gestão de cemitérios

Processos de concessão de terrenos para jazigos e sepulturas perpétuas (855)

Código de referência: PT/CMSNS/CMSNS/GCM/H/1

Título: Processos de concessão de terrenos para jazigos e sepulturas perpétuas

Datas extremas: 1916 – 1941

Nível de descrição: Série

Dimensão e suporte: Três maços.

Nome do produtor: Câmara Municipal de Sines.

Fonte imediata de aquisição e transferência: Transferência. O Arquivo Municipal de Sines estabeleceu como prazo de transferência para arquivo definitivo vinte cinco anos sobre a data de produção.

Âmbito e conteúdo: Inclui: requerimentos, cópias e actas, guias de receita e termos de cessão de terreno no cemitério municipal de Sines. Os despachos e averbamentos encontram-se nos requerimentos.

Sistema de organização: Ordenação principal funcional e ordenação secundária cronológica.

Condições de acesso: O acesso está restrito às condições de conservação dos documentos.

Condições de reprodução: O único meio de reprodução permitido é a digitalização.

Instrumentos de descrição: IDD nº 7- Câmara Municipal de Sines (1914-1974). GA/1/A.

Unidades de descrição relacionadas: PT/CMSNS/CMSNS/GCM/H/1/1;

PT/CMSNS/CMSNS/GCM/H/1/2; PT/CMSNS/CMSNS/GCM/H/1/3; PT/CMSNS/CMSNS/GCM/H/1/4.

Notas: IDD nº 7- Câmara Municipal de Sines (1914-1974), 491, 493,494,495. Datas predominantes: 1916-1932. Esta série tem continuidade.

Nota do arquivista: Descrição elaborada por Sandra Patrício, Arquivo Municipal de Sines.

Regras ou convenções: ISAD (G): Norma Geral Internacional de Descrição Arquivística. 2ª edição.

Data da descrição: 2010/07/09

Classificação específica: CMSNS.GCM.1

Plano de Classificação: 140.05

Descritores: Cemitério de Sines / Concessão de terrenos para jazigos e sepulturas perpétuas

Data de entrada: 20100709

Cota: D4/1/A/1

Processos de vendas de terrenos no cemitério municipal (856)

Código de referência: PT/CMSNS/CMSNS/GCM/H/1/1

Título: Processos de vendas de terrenos no cemitério municipal

Datas extremas: 1916 – 1941

Nível de descrição: Subsérie.

Dimensão e suporte: Um maço.

Nome do produtor: Câmara Municipal de Sines.

Fonte imediata de aquisição e transferência: Transferência. O Arquivo Municipal de Sines estabeleceu como prazo de transferência para arquivo definitivo vinte cinco anos sobre a data de produção.

Âmbito e conteúdo: Inclui: requerimentos, cópias e actas, guias de receita e termos de cessão de terreno no cemitério municipal de Sines. Os despachos e averbamentos encontram-se nos requerimentos.

Sistema de organização: Ordenação principal funcional e ordenação secundária cronológica.

Condições de acesso: O acesso está restrito às condições de conservação dos documentos.

Condições de reprodução: O único meio de reprodução permitido é a digitalização.

Instrumentos de descrição: IDD nº 7- Câmara Municipal de Sines (1914-1974). GA/1/A

Unidades de descrição relacionadas: PT/CMSNS/CMSNS/GCM/H/1

Notas: IDD nº 7- Câmara Municipal de Sines (1914-1974), 491. Datas predominantes: 1916-1932, 1938-1941.

Nota do arquivista: Descrição elaborada por Sandra Patrício, Arquivo Municipal de Sines

Regras ou convenções: ISAD (G): Norma Geral Internacional de Descrição Arquivística. 2ª edição.

Data da descrição: 2010/07/09

Classificação específica: CMSNS.GCM.1.1

Plano de Classificação: 140.05

Descritores: Cemitério de Sines / Concessão de terrenos para jazigos e sepulturas perpétuas

Data de entrada: 20100709

Cota: D4/1/A/1

Processos de trasladação de cadáver ou ossadas (857)

Código de referência: PT/CMSNS/CMSNS/GCM/H/2

Título: Processos de trasladação de cadáver ou ossadas

Datas extremas: 1918 – 1928

Nível de descrição: Série

Dimensão e suporte: Um maço.

Nome do produtor: Câmara Municipal de Sines.

Fonte imediata de aquisição e transferência: Transferência. O Arquivo Municipal de Sines estabeleceu como prazo de transferência para arquivo definitivo vinte cinco anos sobre a data de produção.

Âmbito e conteúdo: Incluem os processos de abertura e limpeza de urnas (autos e requerimentos), assim como processos de transladação (requerimentos e autos).

Sistema de organização: Ordenação principal funcional e ordenação secundária cronológica.

Condições de acesso: O acesso está restrito às condições de conservação dos documentos.

Condições de reprodução: O único meio de reprodução permitido é a digitalização.

Instrumentos de descrição: IDD nº 7- Câmara Municipal de Sines (1914-1974). GA/1/A.

Unidades de descrição relacionadas: PT/CMSNS/CMSNS/GCM/H/2/1

Notas: IDD nº 7- Câmara Municipal de Sines (1914-1974), 492.

Nota do arquivista: Descrição elaborada por Sandra Patrício, Arquivo Municipal de Sines.

Regras ou convenções: ISAD (G): Norma Geral Internacional de Descrição Arquivística. 2ª edição.

Data da descrição: 2010/07/09

Classificação específica: CMSNS.GCM.2

Plano de Classificação: 140.03

Descritores: Cemitério de Sines / Trasladação de cadáveres

Data de entrada: 20100709

Cota: D4/1/A/1

Processos de transladação de cadáver ou ossadas (858)

Código de referência: PT/CMSNS/CMSNS/GCM/H/2/1

Título: Processos de transladação de cadáver ou ossadas

Datas extremas: 1918 – 1928

Nível de descrição: Subsérie.

Dimensão e suporte: Um maço.

Nome do produtor: Câmara Municipal de Sines.

Fonte imediata de aquisição e transferência: Transferência. O Arquivo Municipal de Sines estabeleceu como prazo de transferência para arquivo definitivo vinte cinco anos sobre a data de produção.

Âmbito e conteúdo: Incluem os processos de abertura e limpeza de urnas (autos e requerimentos), assim como processos de transladação (requerimentos e autos).

Sistema de organização: Ordenação principal funcional e ordenação secundária cronológica.
Condições de acesso: O acesso está restrito às condições de conservação dos documentos.
Condições de reprodução: O único meio de reprodução permitido é a digitalização.
Instrumentos de descrição: IDD nº 7- Câmara Municipal de Sines (1914-1974). GA/1/A.
Unidades de descrição relacionadas: PT/CMSNS/CMSNS/GCM/H/2.
Notas: IDD nº 7- Câmara Municipal de Sines (1914-1974), 492.
Nota do arquivista: Descrição elaborada por Sandra Patrício, Arquivo Municipal de Sines.
Regras ou convenções: ISAD (G): Norma Geral Internacional de Descrição Arquivística. 2ª edição.
Data da descrição: 2010/07/09
Classificação específica: CMSNS.GCM.2.1
Plano de Classificação: 140.03
Descritores: Cemitério de Sines / Trasladação de cadáveres
Data de entrada: 20100709
Cota: D4/1/A/1

Requerimentos relativos à utilização do cemitério (862)

Código de referência: PT/CMSNS/CMSNS/GCM/H/3
Título: **Requerimentos relativos à utilização do cemitério**
Datas extremas: 1916 – 1947
Nível de descrição: Série.
Dimensão e suporte: Um maço.
Nome do produtor: Câmara Municipal de Sines.
Fonte imediata de aquisição e transferência: Transferência. O Arquivo Municipal de Sines estabeleceu como prazo de transferência para arquivo definitivo vinte cinco anos sobre a data de produção.
Âmbito e conteúdo: Pedidos relativos a obras nos sepulcros e concessões de sepulturas.
Sistema de organização: Ordenação principal funcional e ordenação secundária cronológica.
Condições de acesso: O acesso está restrito às condições de conservação dos documentos.
Condições de reprodução: O único meio de reprodução permitido é a digitalização.
Instrumentos de descrição: IDD nº 7- Câmara Municipal de Sines (1914-1974). GA/1/A.
Unidades de descrição relacionadas: PT/CMSNS/CMSNS/GCM/H/3/1.
Notas: IDD nº 7- Câmara Municipal de Sines (1914-1974), 495.
Nota do arquivista: Descrição elaborada por Sandra Patrício, Arquivo Municipal de Sines.
Regras ou convenções: ISAD (G): Norma Geral Internacional de Descrição Arquivística. 2ª edição.
Data da descrição: 2010/07/09.

Classificação específica: CMSNS.GCM.3

Plano de Classificação: 140.09

Descritores: Gestão de cemitérios / Requerimento / Obras

Data de entrada: 20100709

Cota: D4/1/A/1

Comissões Municipais

Comissão Instaladora do Concelho de Sines (626)

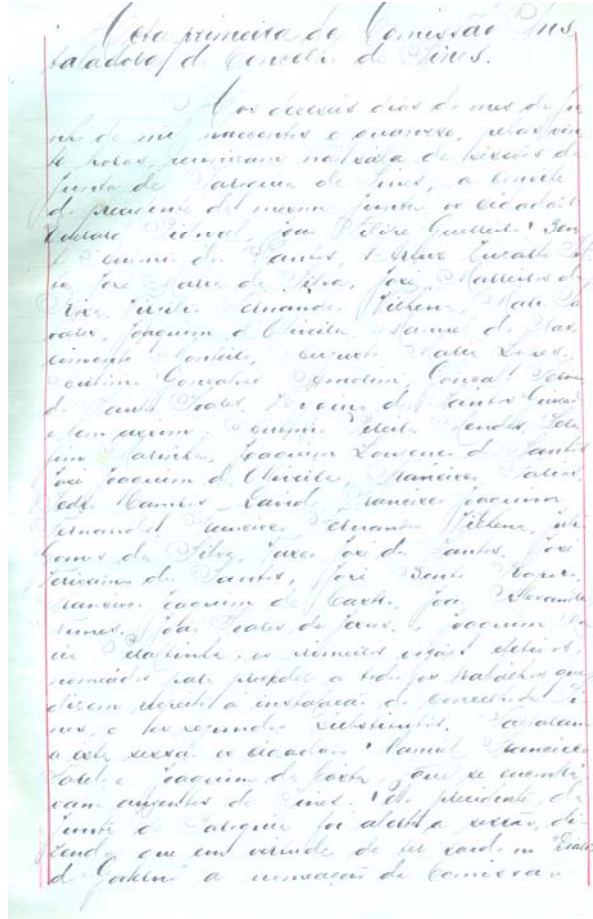

1914, Junho, 16, Sines – Acta primeira da Comissão Instaladora do Concelho de Sines.
PT/CMSNS/CMSNS/CCI/H/1/Fl. 1.

Código de referência: PT/CMSNS/CMSNS/CIC/H

Título: Comissão Instaladora do Concelho de Sines

Datas extremas: 1914 - 1914

Nível de descrição: Sub-fundo.

Dimensão e suporte: Dois cadernos e um maço.

Nome do produtor: Câmara Municipal de Sines

História administrativa e biográfica: Comissão criada com o objectivo de instalar a Câmara Municipal de Sines após a restauração do concelho. As reuniões tiveram como objectivo encontrar instalações para as repartições públicas do recém-restaurado concelho. O castelo torna-se o local escolhido. A casa dos governadores é arrendada ao Ministério da Guerra. Contudo, a aquisição de mobiliário passou pela sua recolha em igrejas e pelo empréstimo dos membros da Comissão. Será ainda a

Comissão Instaladora a abrir concurso para os funcionários da autarquia e a iniciar as negociações com a Herold para adquirir o palacete de São Sebastião. Face à necessidade do pagamento imediato de uma parte da quantia é José Marreiros da Rosa, um dos membros da Comissão, quem avança com o pagamento. Outros assuntos tratados pela Comissão são a discussão das necessidades do concelho, a criação da feira anual em Agosto, a devolução do arquivo do concelho e a liquidação das contas com o concelho de Santiago do Cacém.

Fonte imediata de aquisição e transferência: Incorporação. O Arquivo Municipal de Sines estabeleceu como prazo de transferência para arquivo definitivo vinte cinco anos sobre a data de produção.

Âmbito e conteúdo: Contém o livro das actas da Comissão, a correspondência recebida e o copiadador de correspondência expedida.

Sistema de organização: Ordenação principal funcional e ordenação secundária cronológica.

Condições de acesso: O acesso está restrito às condições de conservação dos documentos.

Condições de reprodução: O único meio de reprodução permitido é a digitalização.

Instrumento de descrição: IDD nº 7- Câmara Municipal de Sines (1914-1974). GA/1/A

Nota do arquivista: Descrição elaborada por Sandra Patrício, Arquivo Municipal de Sines

Regras ou convenções: ISAD (G): Norma Geral Internacional de Descrição Arquivística. 2ª edição.

Data da descrição: 2010/06/04

Classificação específica: CMSNS.CIC

Descritores: Instalação do concelho de Sines/ROSA, José Marreiros da

Cota: D3/13/B/1

Data de entrada: 20100604

Livro das actas da Comissão Instaladora do Concelho de Sines (663)

Código de referência: PT/CMSNS/CMSNS/CCI/H/1

Título: Livro das actas da Comissão Instaladora do Concelho de Sines

Datas extremas: 1914/06/16 - 1914/08/06

Nível de descrição: Peça-

Dimensão e suporte: Um livro.

Nome do produtor: Câmara Municipal de Sines

Fonte imediata de aquisição e transferência: Incorporação. O Arquivo Municipal de Sines estabeleceu como prazo de transferência para arquivo definitivo vinte cinco anos sobre a data de produção.

Âmbito e conteúdo: Relato do que foi dito, feito ou decidido pela comissão ou conselho. Inclui reuniões ordinárias e extraordinárias.

Sistema de organização: Ordenação principal funcional e ordenação secundária cronológica.

Condições de acesso: O acesso está restrito às condições de conservação dos documentos.

Condições de reprodução: O único meio de reprodução permitido é a digitalização.

Instrumento de descrição: IDD nº 7- Câmara Municipal de Sines (1914-1974). GA/1/A

Unidades de descrição relacionadas: PT/CMSNS/CMSNS/CCI

Notas: Cota original A/B- 19. IDD nº 7- Câmara Municipal de Sines (1914-1974), 45.

Nota do arquivista: Descrição elaborada por Sandra Patrício, Arquivo Municipal de Sines.

Regras ou convenções: ISAD (G): Norma Geral Internacional de Descrição Arquivística. 2ª edição.

Data da descrição: 2010/06/17

Classificação específica: CMSNS.CIC.1

Descritores: Instalação do concelho de Sines

Data de entrada: 20100617

Cota: D3/13/B/1

Correspondência recebida pela Comissão Organizadora do concelho de Sines (1130)

Código de referência: PT/CMSNS/CMSNS/CCI/H/2

Título: Correspondência recebida pela Comissão Organizadora do concelho de Sines

Datas extremas: 1914 - 1914

Nível de descrição: Subsérie.

Dimensão e suporte: Dois maços.

Nome do produtor: Câmara Municipal de Sines.

Fonte imediata de aquisição e transferência: Transferência. O Arquivo Municipal de Sines estabeleceu como prazo de transferência para arquivo definitivo vinte cinco anos sobre a data de produção.

Âmbito e conteúdo: Inclui: actas, correspondência com eleitos, editais e dados pessoais dos eleitos.

Sistema de organização: Ordenação principal funcional e ordenação secundária cronológica.

Condições de acesso: O acesso está restrito às condições de conservação dos documentos.

Condições de reprodução: O único meio de reprodução permitido é a digitalização.

Instrumento de descrição: IDD nº 7- Câmara Municipal de Sines (1914-1974). GA/1/A, nº 55.

Unidades de descrição relacionadas: PT/CMSNS/CMSNS/FOR/H/5

Notas: Cota antiga A/C 47-48.

Nota do arquivista: Descrição elaborada por Sandra Patrício, Arquivo Municipal de Sines.

Regras ou convenções: ISAD (G): Norma Geral Internacional de Descrição Arquivística. 2ª edição.

Data da descrição: 2010/08/13

Classificação específica: CMSNS.CIC.2

Descritores: Criação de circunscrição administrativa

Data de entrada: 20100813

Cota: D3/13/B/1

**Copiador de toda a correspondência expedida pela Comissão Instaladora do Concelho de Sines
(1131)**

Código de referência: PT/CMSNS/CMSNS/CCI/H/3

Título: Copiador de toda a correspondência expedida pela Comissão Instaladora do Concelho de Sines

Datas extremas: 1914/06/17 - 1914/08/04

Nível de descrição: Subsérie

Dimensão e suporte: Um caderno.

Nome do produtor: Câmara Municipal de Sines

Fonte imediata de aquisição e transferência: Transferência. O Arquivo Municipal de Sines estabeleceu como prazo de transferência para arquivo definitivo vinte cinco anos sobre a data de produção.

Âmbito e conteúdo: Transcrições da correspondência expedida, organizados por número de ofício e data.

Sistema de organização: Ordenação principal funcional e ordenação secundária cronológica.

Condições de acesso: O acesso está restrito às condições de conservação dos documentos.

Condições de reprodução: O único meio de reprodução permitido é a digitalização.

Instrumento de descrição: IDD nº 7- Câmara Municipal de Sines (1914-1974), nº56. GA/1/A.

Unidades de descrição relacionadas: PT/CMSNS/CMSNS/FOR/H/5

Notas: Cota antiga A/2C 3.

Nota do arquivista: Descrição elaborada por Sandra Patrício, Arquivo Municipal de Sines.

Regras ou convenções: ISAD (G): Norma Geral Internacional de Descrição Arquivística. 2ª edição.

Data da descrição: 2010/08/13

Classificação específica: CMSNS.CIC.3

Descritores: Copiador geral de correspondência expedida / Criação de circunscrição administrativa / Comissão Instaladora do Concelho de Sines

Data de entrada: 20100813

Cota: D3/13/B/1

Comissão Executiva da Câmara Municipal de Sines (1202)

Código de referência: PT/CMSNS/CMSNS/FCCM/H/A

Título: Comissão Executiva da Câmara Municipal de Sines

Datas extremas: 1914/08/18 - 1924/12/09

Nível de descrição: Sub-Fundo

Dimensão e suporte: Dois livros.

Nome do produtor: Câmara Municipal de Sines

História administrativa e biográfica: As comissões executivas eram responsáveis pela gestão financeira da autarquia. Eram eleitas entre os vereadores, assim como o seu presidente. Os seus mandatos tinham a duração de um ano.

Fonte imediata de aquisição e transferência: Transferência. O Arquivo Municipal de Sines estabeleceu como prazo de transferência para arquivo definitivo vinte cinco anos sobre a data de produção.

Âmbito e conteúdo: Contém as actas da Comissão Executiva da Câmara Municipal de Sines.

Sistema de organização: Ordenação principal funcional e ordenação secundária cronológica.

Condições de acesso: O acesso está restrito às condições de conservação dos documentos.

Condições de reprodução: O único meio de reprodução permitido é a digitalização.

Instrumentos de descrição: IDD nº 7- Câmara Municipal de Sines (1914-1974), nº 46-47.

Unidades de descrição relacionadas: PT/CMSNS/CMSNS/FCCM/H/A/1.

PT/CMSNS/CMSNS/FCCM/H/A/2

Nota do arquivista: Descrição elaborada por Sandra Patrício, Arquivo Municipal de Sines.

Regras ou convenções: ISAD (G): Norma Geral Internacional de Descrição Arquivística. 2ª edição.

Data da descrição: 2010/09/03

Classificação específica: FCCM.A

Descritores: Comissão Executiva da Câmara Municipal de Sines

Data de entrada: 20100903

Cota: D3/13/B/1

Livro de actas das sessões da Comissão Executiva de Câmara Municipal de Sines (1132)

Código de referência: PT/CMSNS/CMSNS/FCCM/H/A/1

Título: Livro de actas das sessões da Comissão Executiva de Câmara Municipal de Sines

Datas extremas: 1914/08/18 - 1918/11/05.

Nível de descrição: Peça.

Dimensão e suporte: Um livro.

Nome do produtor: Câmara Municipal de Sines.

Fonte imediata de aquisição e transferência: Transferência. O Arquivo Municipal de Sines estabeleceu como prazo de transferência para arquivo definitivo vinte cinco anos sobre a data de produção.

Âmbito e conteúdo: Relato do que foi dito, feito ou decidido pela comissão ou conselho. Inclui reuniões ordinárias e extraordinárias.

Sistema de organização: Ordenação principal funcional e ordenação secundária cronológica.

Condições de acesso: O acesso está restrito às condições de conservação dos documentos.

Condições de reprodução: O único meio de reprodução permitido é a digitalização.

Instrumentos de descrição: IDD nº 7- Câmara Municipal de Sines (1914-1974), nº46. GA/1/A.

Unidade de descrição relacionadas: PT/CMSNS/CMSNS/FCCM/H/1

Notas: Cota original A/B- 15.

Nota do arquivista: Descrição elaborada por Sandra Patrício, Arquivo Municipal de Sines.

Regras ou convenções: ISAD (G): Norma Geral Internacional de Descrição Arquivística. 2ª edição.

Datas de descrição: 2010/08/13.

Classificação específica: FCCM.A.1

Descritores: Comissões e Conselhos Municipais / Comissão Executiva da Câmara Municipal de Sines / Actas das reuniões

Data de entrada: 20100813

Descrição física: Um livro.

Cota: D3/13/B/1.

Livro de actas das sessões da Comissão Executiva de Câmara Municipal de Sines (1133)

Código de referência: PT/CMSNS/CMSNS/FCCM/H/A/2

Título: Livro de actas das sessões da Comissão Executiva de Câmara Municipal de Sines

Datas extremas: 1918/11/13 - 1924/12/09

Nível de descrição: Peça

Dimensão e suporte: Um livro.

Nome do produtor: Câmara Municipal de Sines

Fonte imediata de aquisição e transferência: Transferência. O Arquivo Municipal de Sines estabeleceu como prazo de transferência para arquivo definitivo vinte cinco anos sobre a data de produção.

Âmbito e conteúdo: Relato do que foi dito, feito ou decidido pela comissão ou conselho. Inclui reuniões ordinárias e extraordinárias.

Sistema de organização: Ordenação principal funcional e ordenação secundária cronológica.

Condições de acesso: O acesso está restrito às condições de conservação dos documentos.

Condições de reprodução: O único meio de reprodução permitido é a digitalização.

Instrumentos de descrição: IDD nº 7- Câmara Municipal de Sines (1914-1974), Nº47. GA/1/A.

Unidade de descrição relacionadas: PT/CMSNS/CMSNS/FCCM/H/1

Notas: Cota original A/B- 16.

Nota do arquivista: Descrição elaborada por Sandra Patrício, Arquivo Municipal de Sines.

Regras ou convenções: ISAD (G): Norma Geral Internacional de Descrição Arquivística. 2ª edição.

Datas de descrição: 2010/08/13

Classificação específica: FCCM.A.2

Descritores: Actas das reuniões / Comissão Executiva da Câmara Municipal de Sines

Data de entrada: 20100813

Cota: D3/13/B/1

Comissão de Estatística Agrícola do Concelho de Sines (709)

Código de referência: PT/CMSNS/SAC/H

Título: Comissão de Estatística Agrícola do Concelho de Sines

Datas extremas: 1918 - 1928

Nível de descrição: Sub-Fundo

Dimensão e suporte: Um livro, um caderno e um maço.

Nome do produtor: Câmara Municipal de Sines

História administrativa e biográfica: A Comissão constituiu-se em 1918/11/10, concretizando o determinado pelo Decreto nº 4634 publicado na 1ª série do Diário do Governo, edição de 14 de Julho de 1918. Os seus membros foram nomeados pelo Director dos Serviços da Economia e Estatística Agrícola: José Bento Raposo, representante do comércio; Joaquim Ascenso, representante da indústria; José Veríssimo dos Santos, representante dos proprietários; Jaime António Baião Salgado, professor oficial. O decreto indigitava como presidente da Comissão o presidente da Comissão Administrativa da Câmara Municipal de Sines (Higino dos Santos Guisado), embora o Administrador do Concelho (Luís Maria Ferreira) e o secretário da Administração (Alberto Magno Romero) assistissem às reuniões. Os nomeados pelo governo eram vogais da Comissão. A Comissão reunia-se na secretaria da Administração do Concelho. Tinha como missão recolher a informação relativa à produção e distribuição dos produtos agrícolas no concelho. Para tal nomeava informadores que recebiam uma gratificação. A última acta data do ano seguinte. A Comissão funcionou pelo menos até 1928. O presidente da Comissão era também presidente da Comissão Executiva ou Administrativa da Câmara Municipal de Sines.

Fonte imediata de aquisição e transferência: Transferência. O Arquivo Municipal de Sines estabeleceu como prazo de transferência para arquivo definitivo vinte cinco anos sobre a data de produção.

Âmbito e conteúdo: Registo de actas e transcrição dos autos de posse dos informadores da Estatística agrícola, correspondência recebida.

Sistema de organização: Ordenação principal funcional e ordenação secundária cronológica.

Condições de acesso: O acesso está restrito às condições de conservação dos documentos.

Condições de reprodução: O único meio de reprodução permitido é a digitalização.

Instrumentos de descrição: IDD nº 13 - Comissão da Estatística Agrícola do Concelho de Sines. GA/1/A

Notas: Cotas antigas: A/G-5; A/B- 20.

Fontes: 1918, Novembro, 10, Sines - Acta da constituição da Comissão da Estatística Agrícola do Concelho de Sines. PT/CMSNS/SAC/H/1, fl. 1v-; 1918, Dezembro, 28, Sines - Acta da sessão realizada em 28 de Dezembro de 1918. PT/CMSNS/SAC/H/1, fl. 2-2v; 1919, Setembro, 18, Sines - Acta da sessão realizada em 16 de Setembro de 1919. PT/CMSNS/SAC/H/1, fl. 3.

Nota do arquivista: Descrição elaborada por Sandra Patrício, Arquivo Municipal de Sines.

Regras ou convenções: ISAD (G): Norma Geral Internacional de Descrição Arquivística. 2ª edição.

Data da descrição: 2010/06/28

Descritores: Funcionamento de Comissões e Conselhos Municipais/ Actividade económica /
Agricultura/ RAPOSO, José Bento/ASCENSO, Joaquim/ SANTOS, José Veríssimo dos/GUISADO, Higinio dos
Santos/ FERREIRA, Luís Maria/ SALGADO, Jaime António Baião/ ROMERO, Alberto Magno

Data de entrada: 20100628

Cota: D11/2/B/1

Comissão de Abastecimento do Concelho de Sines (707)

Código de referência: PT/CMSNS/SAD/H

Título: Comissão de Abastecimento do Concelho de Sines

Datas extremas: 1917/02/07 - 1919/05/20

Nível de descrição: Sub-Fundo.

Dimensão e suporte: Uma caixa.

Nome do produtor: Câmara Municipal de Sines.

História administrativa e biográfica: Criada pela acta da Câmara Municipal de Sines de 1917/07/23, foi presidida pela primeira vez por Manuel Francisco Farelo.

Fonte imediata de aquisição e transferência: Transferência. O Arquivo Municipal de Sines estabeleceu como prazo de transferência para arquivo definitivo vinte cinco anos sobre a data de produção.

Âmbito e conteúdo: Correspondência recebida (fornecedores, Liga Económica Operária Sineense, Comissão de Cereais, Administração do Concelho de Sines) caixa, registos de cereais, contas correntes, movimentos bancários.

Sistema de organização: Ordenação principal funcional e ordenação secundária cronológica.

Condições de acesso: O acesso está restrito às condições de conservação dos documentos.

Condições de reprodução: O único meio de reprodução permitido é a digitalização.

Instrumentos de descrição: IDD nº 11 - Comissão de Abastecimento do Concelho de Sines.

Unidades de descrição relacionadas: Câmara Municipal de Sines: PT/CMSNS/CMSNS.

Notas: Cotas antigas: A/C 92.

Nota do arquivista: Descrição elaborada por Sandra Patrício, Arquivo Municipal de Sines.

Regras ou convenções: ISAD (G): Norma Geral Internacional de Descrição Arquivística. 2ª edição.

Data da descrição: 2010/06/24

Descritores: Funcionamento de Comissões e Conselhos Municipais / Liga Económica Operária Sineense / Administração do Concelho / Abastecimento/ FARELO, Manuel Francisco

Data de entrada: 20100624

Cota: D11/2/A/7

Comissão Venatória do Concelho de Sines (708)

Código de referência: PT/CMSNS/SAF/H

Título: Comissão Venatória do Concelho de Sines

Datas extremas: 1916/06/14 - 1969/12/07.

Nível de descrição: Sub-Fundo.

Dimensão e suporte: Quatro livros e quatro maços.

Nome do produtor: Câmara Municipal de Sines.

História administrativa e biográfica: Durante a Primeira República a Comissão Venatória Concelhia procurava fixar as épocas, os locais e os objectos de caça no concelho. Cabia-lhe também permitir ou proibir a utilização de cães e de furões no exercício da caça, bem como organizar batidas para fazer face à "grande quantidade de animais daninhos que infestam os matos ". Era ainda a Comissão a pagar gratificações à Guarda Nacional Republicana pelo exercício da fiscalização da caça. As licenças de caça eram, no entanto, atribuídas pela Câmara Municipal de Sines, embora a Comissão recebesse uma percentagem das receitas. Segundo Mário Fernando Bastos, a legislação republicana atribuiu ao Estado a tutela do património cinegético, para regular a actividade da caça. Esta actividade é considerada um desporto a ser regulado porque praticado em terrenos alheios. Institui assim as Comissões Venatórias, eleitas pelos caçadores como tal legalmente reconhecidos. Mas, segundo o mesmo autor, a falta de meios e o absentismo dos eleitores levou à designação das comissões pelas autoridades.

No Estado Novo as comissões continuaram a ter funções de regulação da caça. As comissões venatórias concelhias são definidas enquanto órgãos consultivos da administração municipal segundo o artigo 110º do Código Administrativo de 1940. A sua constituição e funcionamento foram definidos mais cedo, pelo Decreto n 23:461 de 17 de Janeiro de 1934. Compete-lhe, segundo o artigo 115º do Código Administrativo, " dar parecer sobre todos os assuntos da administração municipal que possam relacionar-se com o exercício e polícia da caça e a respeito dos quais seja consultada pelo presidente da câmara". Antes do Estado Novo eram reguladas pela lei nº 754 de 1 de Agosto de 1917. As suas atribuições são redefinidas Regulamento da Caça, publicado pelo Decreto nº 47847 de 14 de Agosto de 1967, o qual determina a existência de comissões venatórias regionais mas não adianta pormenores em relação às comissões concelhias. Estes diplomas serão revogados pelo artigo 114º da Lei nº 79/77 de 25 de Outubro. Dois anos depois o Decreto-Lei nº 149/79 de 26 de Maio transfere as competências das comissões venatórias para a Direcção-Geral do Ordenamento e Gestão Florestal.

A última acta do primeiro período de registo (1938/07/25) decide sobre a data da época de caça, os locais onde esta é permitida, o animal caçado e a autorização para utilizar furões. A reunião de 20 de Julho de 1949, a primeira após novo período de interrupções, serviu para se decidir solicitar à Comissão venatória Regional a criação de um guarda de caça e decisões relativas à data da época de caça e aos locais onde esta é permitida. Os membros da comissão venatória eram nomeados por despacho do Subsecretário de Estado da Agricultura, com publicação no Diário do Governo, segunda série. A posse era outorgada pelo Presidente da Câmara, mas a distribuição dos cargos era feita em reunião da Comissão. Após outro longo interregno, a Comissão reuniu-se novamente em 7 de Julho de 1961, para tomarem posse os novos membros nomeados, tendo o mesmo acontecido nas sessões de 10 de Julho de 1965 e 7 de Dezembro de 1969. Neste último ano o presidente da Câmara, José Simões dos Santos, foi também presidente da Comissão. As actas da não eleição da Comissão explicitam que sempre que os eleitores não compareciam a mesma não era reunida, o que pode explicar algumas das falhas da documentação.

História custodial e arquivística: A acta de instalação da Comissão Venatória de 1938/03/14 tem informação acerca do arquivo da Comissão. O presidente descreve o arquivo, cuja documentação é misérrima: "O Presidente declarou que do arquivo da Comissão Venatória Concelhia, só tem em seu poder um livro de correspondência expedida [desaparecido] e alguma correspondência recebida. De contabilidade só existem cópias dos orçamentos de mil novecentos e trinta e três a mil novecentos e trinta e quatro e mil novecentos e trinta e cinco [desaparecidos]. Sabe-se que no fundo da Comissão existe a quantia de seis mil quinhentos e vinte escudos (6.520\$00) porque ele consta da caderneta da Caixa Económica, que apresenta e que se achava em poder do tesoureiro da Câmara. Os documentos acima referidos foram-lhe enviados pelo antigo membro desta Comissão Senhor Doutor Cândido Leal Tavares. O resto do arquivo deve estar em poder de qualquer pessoa e por isso propõe que se officie ao Senhor Presidente da Câmara solicitando-lhe os seus bons officios ". Esta passagem presta duas importantes informações. Em primeiro lugar que o funcionamento da Comissão fora interrompido; em segundo que o seu arquivo já então não estava íntegro, o que se nota na documentação que nos chegou.

Na acta seguinte, em 4 de Abril de 1938, decide-se retomar a "escrita" a partir do saldo constante da Caderneta, pois não foi possível localizar o restante arquivo. De facto, o filho de um antigo presidente da Comissão já falecido, o Sr. José Maria da Silva, limitou-se a afirmar que a administração cabia a Cândido Tavares, não tendo qualquer documento na sua posse. Este filho chamava-se Mário Guerreiro da Silva. A Comissão interrompe então o seu funcionamento (ou somente registo de actas?) até 20 de Julho de 1949. Nesta data faz o inventário dos bens entregues: livro de actas, registo de correspondência expedida, livro de registo de despesas, uma pasta com correspondência recebida e expedida, um selo brancos e uma caderneta da Caixa Geral de Depósitos, Crédito e Previdência. Desta lista apenas não sobreviveram a caderneta e a correspondência recebida. O arquivo estava na posse de um funcionário da Câmara Municipal de Sines, não identificado.

Fonte imediata de aquisição e transferência: Transferência. O Arquivo Municipal de Sines estabeleceu como prazo de transferência para arquivo definitivo vinte cinco anos sobre a data de produção.

Âmbito e conteúdo: Registo de actas, copiador de correspondência expedida, registo das contas correntes, registo de mandados de pagamentos, correspondência recebida, autos de posse e actas de não eleição.

Sistema de organização: Ordenação principal funcional e ordenação secundária cronológica.

Condições de acesso: O acesso está restrito às condições de conservação dos documentos.

Condições de reprodução: O único meio de reprodução permitido é a digitalização.

Instrumentos de descrição: IDD nº 12 - Comissão Venatória do Concelho de Sines. GA/1/A.

Notas: Cotas antigas: A/D 29; A/2C-4, A/D-28, A/D-23, A/C 168. Datas predominantes: 1916-1924; 1933-1934; 1937-1940; 1948-1952; 1961; 1965; 1969.

Fontes: 1916, Agosto, 28, Sines - Ofício do presidente da Comissão, Everardo Pidwell, ao Comandante da Guarda Nacional Republicana. PT/CMSNS/SAF/H/B/1; 1917, Março, 1, Sines- Ofício do presidente da Comissão, Everardo Pidwell à Comissão Venatória do Sul. PT/CMSNS/SAF/H/B/1, fl. 2v.; 1917, Março, 1, Sines - Ofício do Vice-Presidente da Comissão Venatória Concelhia, José Luís da Silva, ao Comandante do Posto da Guarda Nacional Republicana em Sines. PT/CMSNS/SAF/H/B/1, fl. 3.; 1922, Julho, 21, Sines - Edital da Comissão Venatória Concelhia. PT/CMSNS/SAF/H/B/1, fl. 4.; 1938, Março, 14, Sines - Acta nº 1 da instalação da Comissão Venatória Concelhia. PT/CMSNS/SAF/H/A, fl. 2-3.; 1938, Abril, 4, Sines - Acta nº 2. PT/CMSNS/SAF/H/A, fl.2v.; 1938, Julho, 25, Sines - Acta nº 2. PT/CMSNS/SAF/H/A, fl.3.; 1938 - Contas correntes. PT/CMSNS/SAF/H/C/1, fl. 2v.; 1949, Julho, 20, Sines - Acta nº 2. PT/CMSNS/SAF/H/A, fl.3v-4; 1952, Abril, 20, Sines - Acta nº 1 da instalação da Comissão Venatória Concelhia. PT/CMSNS/SAF/H/A, fl. 5.; 1961, Julho, 7, Sines - Acta nº 1 da instalação da Comissão Venatória Concelhia. PT/CMSNS/SAF/H/A, fl. 5v.; 1965, Julho, 10, Sines - Acta nº 1 da instalação da Comissão Venatória Concelhia. PT/CMSNS/SAF/H/A, fl. 5v-6.; 1969, Dezembro, 7, Sines - Acta nº 1 da instalação da Comissão Venatória Concelhia. PT/CMSNS/SAF/H/A, fl. 6.

Nota bibliográfica:

BASTOS, Mário Fernando Ramos do Carmo Pereira - A Caça Através do Tempo em Portugal: das origens aos finais do século XX. [Documento electrónico]. 2ª edição. S.l: pluridoc, 2008. Disponível em <http://www.pluridoc.com/Site/FrontOffice/default.aspx?Module> Consultado em 2010-06-25. P. 144.

PAIXÃO, José da Silva, SEIA, Jorge Alberto Aragão, CADILHA, Carlos Alberto Fernandes - Código Administrativo. 4ª edição actualizada anotada. Coimbra: Livraria Almedina, 1986.

PORTUGAL, Leis e diplomas - DECRETO nº 47847 de 14 de Agosto de 1967. Diário do Governo, I Série de 14 de Agosto de 1967, Suplemento. Pp. 1457-1487, Título II, capítulo IV, artigos 257º-263º.

Nota do arquivista: Descrição elaborada por Sandra Patrício, Arquivo Municipal de Sines

Regras ou convenções: ISAD (G): Norma Geral Internacional de Descrição Arquivística. 2ª edição.

Data da descrição: 2010/06/25

Descritores: Caça/ SANTOS, José Simões dos/ PIDWELL, Everardo/ SILVA, José Luís da/ TAVARES, Cândido Leal/ SILVA, Mário Guerreiro da

Data de entrada: 20100625

Cota: D11/2/B/1

Comissão de Recenseamento Militar (987)



1917, Porta-bandeira português na Grande Guerra. In VENTURA, António - *Os Postais da Primeira República*. 1ª Edição. Lisboa: Tinta da China, 2010. (Álbuns da República). ISBN: 9789896710248.

Código de referência: PT/CMSNS/SAI/H

Título: Comissão de Recenseamento Militar

Datas extremas: 1915-01-07 - 1960-02-25.

Nível de descrição: Sub-Fundo.

Dimensão e suporte: Cinco livros e uma capilha.

Nome do produtor: Câmara Municipal de Sines. Comissão de Recenseamento Militar

História administrativa e biográfica: A instalação da Comissão deu-se em 1915, no dia 7 de Janeiro. Da comissão participavam Manuel Francisco Farelo, presidente da Câmara Municipal de Sines e da Comissão; Júlio Gomes da Silva, Francisco Joaquim Fernandes, Virgílio Fernando Vilhena, Mário Tavares e Manuel José de Carvalho, secretário interino. Começou a reunir nos Paços do Concelho. À Comissão cabia a responsabilidade de proceder ao recenseamento militar. Começava-se por verificar, nos cadernos de registo civil e nos registos de baptismo, os indivíduos cuja data de nascimento permitisse a recruta.

Em 1916 toma posse outra comissão, nomeada pela Comissão Executiva da Câmara Municipal de Sines, presidida por José Marreiros da Rosa, também presidente da Comissão. Outros membros são Joaquim Pereira Luz, José Luís da Silva Campos e José Maria da Silva . A última comissão data de 1917, e era composta pelo presidente José Marreiros da Rosa e os vogais José Maria da Silva, Gonçalo Fernando Santos Soares, José Gaudêncio Farias e José Luís da Silva Campos. O secretário era Artur Henriques Serrano. Não mais foi registada uma acta neste livro, apesar da Comissão se ter mantido em funcionamento.

Fonte imediata de aquisição e transferência: Transferência. O Arquivo Municipal de Sines estabeleceu como prazo de transferência para arquivo definitivo vinte cinco anos sobre a data de produção.

Âmbito e conteúdo: Contém os livros de registo de actas da Comissão, o registo da correspondência recebida e expedida, o livro de registo de solípedes mobilizáveis (cada registo contém o nome do proprietário, as características do animal, o motivo e a data da remessa), e, finalmente, os bilhetes de identidade de solípedes mobilizáveis.

Sistema de organização: Ordenação principal funcional e ordenação secundária cronológica.

Condições de acesso: O acesso está restrito às condições de conservação dos documentos.

Condições de reprodução: O acesso está restrito às condições de conservação dos documentos.

Instrumentos de descrição: IDD nº 18- Comissão de Recenseamento Militar (1915-1960). GA/1/A.

Notas: Cotas originais: A/4.H - 3, A/4.H-2, A/4.H-1, A/4.H - 5, A/4.H - 6. IDD nº 7- Câmara Municipal de Sines (1914-1974), 561.

Nota do arquivista: Descrição elaborada por Sandra Patrício, Arquivo Municipal de Sines.

Regras ou convenções: ISAD (G): Norma Geral Internacional de Descrição Arquivística. 2ª edição.

Data da descrição: 2010/07/19.

Descritores: Recenseamento militar / FARELO, Manuel Francisco / SILVA, Júlio Gomes da / FERNANDES, Francisco Joaquim / VILHENA, Virgílio Fernando / TAVARES, Mário / CARVALHO, Manuel José de / ROSA, José Marreiros da / LUZ, Joaquim Pereira / CAMPOS, José Luís da Silva / SILVA, José Maria da / SOARES, Gonçalo Fernando Santos / FARIA, José Gaudêncio/Demografia.

Data de entrada: 20100719.

Cota: D11/2/B/3.

Comissão Municipal de Assistência (1004)

Código de referência: PT/CMSNS/CMSNS/SAG/H

Título: Comissão Municipal de Assistência

Datas extremas: 1924 – 1929

Nível de descrição: Sub-Fundo.

Dimensão e suporte: Cinco livros e três capilhas ou 0,12 metros lineares.

Nome do produtor: Câmara Municipal de Sines. Comissão Municipal de Assistência.

História administrativa e biográfica: A Comissão Municipal de Assistência desempenhava as funções de assistência social e saúde no período final da Primeira República e no início da Ditadura Militar ao nível concelhio. Tomou posse no dia 10 de Fevereiro de 1925, formada por um delegado do governo (Joaquim Pereira Luz) e o seu secretário (José Monteiro Guerreiro); o presidente da Câmara Municipal de Sines (José Marreiros da Rosa); o Sub-Delegado de Saúde (Cândido Leal Tavares); o Provedor da Santa Casa da Misericórdia de Sines (José Gaudêncio Farias); um vogal da Junta de Freguesia de Sines (João da Silva Barbosa); vogal da Câmara Municipal de Sines (Leonel Mendes da Silva) e o representante das instituições de beneficência (Abel Raposo).

A partir de 1926 Joaquim de Oliveira foi presidente da Comissão Administrativa da Câmara Municipal de Sines, e, por inerência, presidente da Comissão. As comissões municipais de assistência viram o seu funcionamento regulado pelo Decreto nº 10242 de 1 de Novembro de 1924. Em Outubro do mesmo ano foram eleitos secretário João da Silva Barbosa e tesoureiro José Gaudêncio Farias. A Direcção de Serviços de Tutela, Inspeções, Estatísticas e Cadastro de Assistência era responsável pela tutela da Comissão, o que significava a atribuição de verbas, a aprovação de orçamentos e contas de gerência, a nomeação dos membros da Comissão.

A entidade dispunha de um orçamento anual que utilizava para conceder subsídios aos "expostos e menores desamparados". O subsídio era concedido a mães solteiras ou casadas com dificuldades de subsistência. A Comissão intervinha ainda no abastecimento de produtos essenciais ao Hospital, como o açúcar (para elaborar medicamentos). Da mesma forma atribuía verbas ao Hospital de Sines a partir do montante recebido da Direcção de Serviços de Tutela, Inspeções, Estatísticas e Cadastro de Assistência. Para além disso, assegurava os transportes de doentes indigentes para os hospitais, subsídios a grávidas, subsídios a inválidos do trabalho e subsídios de lactação. As receitas recebidas provinham da Direcção de Serviços de Tutela, Inspeções, Estatísticas e Cadastro de Assistência. Todas as receitas apuradas após as despesas correntes e extraordinárias eram entregues à Associação de Beneficência da Misericórdia de Sines.

A partir de 1929 a Comissão deixou de reunir. No entanto as suas funções continuaram a ser executadas pela Câmara Municipal de Sines até 1974.

Fonte imediata de aquisição e transferência: Transferência. O Arquivo Municipal de Sines estabeleceu como prazo de transferência para arquivo definitivo vinte cinco anos sobre a data de produção.

Âmbito e conteúdo: Contém actas de instalação e de reunião, correspondência recebida e expedida, registo de receitas e despesa, registo de ordens de pagamento e ordens de pagamento.

Sistema de organização: Ordenação principal funcional e ordenação secundária cronológica.

Condições de acesso: O acesso está restrito às condições de conservação dos documentos.

Condições de reprodução: O único meio de reprodução permitido é a digitalização.

Instrumentos de descrição: IDD nº 19- Comissão Municipal de Assistência (1924-1929). GA/1/A. IDD nº 7- Câmara Municipal de Sines (1914-1974). GA/1/A.

Unidades de descrição relacionadas: PT/CMSNS/CMSNS/SAG/H.

Notas: Cota original: A/L-2/4. IDD nº 7- Câmara Municipal de Sines (1914-1974), 564-570.

Nota do arquivista: Descrição elaborada por Sandra Patrício, Arquivo Municipal de Sines.

Regras ou convenções: ISAD (G): Norma Geral Internacional de Descrição Arquivística. 2ª edição.

Data da descrição: 2010/07/20

Descritores: Acção Social e Saúde / Expostos / Protecção à infância/ LUZ, Joaquim Pereira/
GUERREIRO, José Monteiro/ TAVARES, Cândido Leal/ ROSA, José Marreiros da/ FARIA, José Gaudêncio/
BARBOSA, João da Silva/ SILVA, Leonel Mendes da/ RAPOSO, Abel

Data de entrada: 20100720

Cota: D11/2/B/4

Referências bibliográficas

Estabelecimentos Herold & Co. – [Album] Estabelecimentos Herold & Companhia. Lisboa. Edição Portuguesa. Lisboa: Estabelecimentos Herold & Companhia,1908.

Jornal de Sines: semanário independente, litterario e noticioso. Direcção de Gregório Camacho; administração de Bento dos Santos. 1ª edição. Sines: Illydio Analide da Costa, 1900 (Lisboa: s.n.,1901) . - 4 p: il;44 cm.

LOPES, Francisco Luís – *Breve Notícia de Sines, pátria de Vasco da Gama*. Com introdução de João Madeira. 2ª edição. Sines: Câmara Municipal de Sines, 1985.

MARQUES, A.H. de Oliveira (coord.) – Portugal da Monarquia Para a República. 1ª Edição. Lisboa: Editorial Presença, 1991. (Nova História de Portugal, vol. XI). ISBN 972-23-1420-3.

MURALHA, Pedro (direcção de) - Álbum Alentejano. Lisboa: Imprensa Muralha, [193?].

O Brado: summario instructivo e noticioso. [manuscrito]. Director Leonel Silva. 1ª edição. nº 2 (5)(Dezembro de 1906) . Sines: Virgílio Vilhena, 1906. - 4p;33 cm.

PATRÍCIO, Sandra – *Movimentos Sociais em Sines e a questão dos abastecimentos durante a Grande Guerra: trabalho realizado no âmbito da cadeira de História Contemporânea de Portugal, orientado pelo Doutor Rui Cascão* [documento policopiado]. Coimbra: Faculdade de Letras da Universidade de Coimbra, Maio de 2004.

PORTUGAL. CÂMARA MUNICIPAL DE SINES. ARQUIVO HISTÓRICO MUNICIPAL – Catálogo. [documento policopiado]. Redacção de Isabel Baptista. 1ª Edição. Sines: Câmara Municipal de Sines, 1985.

PORTUGAL. CÂMARA MUNICIPAL DE SINES. ARQUIVO MUNICIPAL – Inventário do Arquivo da Junta de Freguesia de Sines (1837-1967). [documento electrónico]. Redacção de Sandra Patrício. Sines: Câmara Municipal de Sines, 2006. Disponível em: <
<http://www.sines.pt/PT/Viver/memoria/arquivo/inventarios/Documents/Inventário%20do%20fun%20da%20Junta%20de%20Freguesia%20de%20Sines%201837-1967.pdf> >.

PORTUGAL. CÂMARA MUNICIPAL DE SINES. ARQUIVO MUNICIPAL – Inventário do Fundo da Comissão Concelhia de Bens da Igreja do Concelho de Sines (1911-1931). [documento electrónico]. Redacção de Sandra Patrício. Sines: Câmara Municipal de Sines, 2008. Disponível em: <
<http://www.sines.pt/PT/Viver/memoria/arquivo/inventarios/Documents/Inventário%20do%20Fundo%20da%20Comissão%20Concelhia%20de%20Administração%20de%20Bens%20da%20Igreja%20do%20Concelho%20de%20Sines%201911-1931.pdf>>.

PORTUGAL. CÂMARA MUNICIPAL DE SINES. ARQUIVO MUNICIPAL – *Inventário do Arquivo da Administração do Concelho de Sines (1840-1938)*. Redacção de Sandra Patrício. 1ª Edição. Sines: Câmara Municipal de Sines, 2009. ISBN 978-972-8261-04-07.

PORTUGAL. CÂMARA MUNICIPAL DE SINES. ARQUIVO MUNICIPAL – *Guia de Fontes para o estudo das Épocas Moderna e Contemporânea no Arquivo Municipal de Sines*. [documento electrónico]. Redacção de Sandra Patrício. Sines: Câmara Municipal de Sines, 2010. Disponível em
<http://www.sines.pt/PT/Viver/memoria/arquivo/livrosdoarquivo/Paginas/default.aspx> >.

PORTUGAL. UNIVERSIDADE NOVA DE LISBOA. INSTITUTO DE HISTÓRIA CONTEMPORÂNEA – Primeira República. Biografias. MATA, Luís Filipe da (1853-1924). [documento electrónico]. Lisboa: Instituto de História Contemporânea, 2010. Disponível em
<http://www.primeirarepublica.org/portal/index.php?view=article&catid=15%3Abiografias&id=381%3Amata-luis-filipe-da-1853-1924&tmpl=component&print=1&layout=default&page=&option=com_content&Itemid=14>.

SILVA, António de Macedo e Silva – *Annaes do Município de Sant'Iago de Cacem*. 2ª edição. Lisboa: Imprensa Nacional, 1869.

VENTURA, António - *Os Postais da Primeira República*. 1ª Edição. Lisboa: Tinta da China, 2010. (Álbuns da República). ISBN: 9789896710248.

Índice ideográfico

A

Abaixo-Assinados118.

Abastecimento18, 21, 22, 26, 98, 101-104, 107, 109, 125, 129, 220, 221, 228.

Abastecimento de água 103, 109, 125.

Abastecimento de energia eléctrica 97.

Ação Social e Saúde197-206, 228.

Actividade de lazer37, 191, 192, 222-224.

Actividade económica120, 124, 127, 188, 190, 193-195, 219, 220.

Actas das reuniões4, 91, 92, 95, 97-102, 217.

Actos Eleitorais.....48-53, 149-152.

Aferições43, 47, 123, 126.

Aforamento7, 69, 70, 105, 128, 142, 144-146.

Aforamento perpétuo7, 69, 70, 105, 128, 142, 144-146.

Agricultura6, 219, 220.

Alienação de Imóveis69, 70, 105-107, 143, 208.

Alvará de nomeação60.

Armação6.

Arquivo 107, 213.

Arrematações de bens e serviços75, 77-80, 101, 102, 127-129.

Arrendamento129, 143-145.

Assistência47, 55, 201, 202, 204, 228.

Associação18-20, 23, 25, 27, 30, 35, 37, 43-45, 47, 62, 66, 67, 94, 228.

Auto de transgressão 132-141.

B

Baldios7, 106, 109, 111, 120, 125.

Bens imóveis4, 69, 70, 148.
Bens móveis4, 14, 15, 69, 70, 72, 148, 223.
Brasão97.

C

Caça191,192, 222-224.
Canídeos 124, 222.
Caminhos-de-ferro7, 30, 104.
Caminhos municipais125.
Carnes verdes101, 102, 127.
Cedência do direito de superfície.....143.
Celeiro20.
Cemitério de Sines 105, 109, 145, 207-211.
Cereais18, 102-104, 107, 221.
Certidão119, 155.
Código das Posturas.....132-141.
Comissões Municipais212-229.
Concessão de terrenos para jazigos e sepulturas perpétuas 206,207.
Conselho de Distrito122.
Conservas6, 15.
Conta corrente68-70, 114.
Convocatórias para as reuniões 95, 96.
Contrato de compra e venda143.
Copiador geral de correspondência expedida55-58, 213, 215, 224.
Coreto107, 111.
Correspondência Confidencial 55.
Correspondência recebida.....12-52.
Cortiça6, 76.

Coveiro144.
Criação de circunscrição administrativa14, 57, 103, 212-215.
Crise económica21, 38, 92, 102.

D

Demografia152, 153, 157-187, 226,227.
Descanso semanal, Regulamento do125.
Descentralização administrativa99.
Desemprego.....38.
Desenvolvimento Económico113,193, 195, 193-196.
Despesa68, 75, 77-89, 106, 110, 127-130,223, 228, 229.
Despesas Públicas127-130.
Documentos das actas das reuniões97, 98.
Documentos de despesa75, 77-89.
Domínio útil142, 143, 147.

E

Editais113, 115-117, 122, 123, 214.
Eleições autárquicas150 151.
Empreitada80, 123, 128, 129.
Empréstimo 102, 212.
Ensino.....13, 14, 16-19, 21 ,23, 26, 31, 40, 41, 45, 53, 73, 78, 79.
Entidades Militares 16, 17, 20, 27, 30, 34, 35, 37, 45.
Escolas7, 77, 79, 92, 94, 107, 122, 130, 145, 148.
Escritura142-145.
Estradas e caminhos7, 41, 47, 79, 80, 107, 125.
Execução financeira e contabilística68, 71, 75, 77, 78, 87, 99, 102.
Expostos55, 201, 202, 228.

Extinção de circunscrição administrativa.....47.

F

Fábrica6, 15, 27, 39, 189.

Facultativo Municipal44, 66, 73, 105, 106, 109, 111, 122.

Feiras92, 127, 213.

Fiscalização23, 222.

Fornecimento de bens de consumo18, 20, 21-27, 30, 33-35, 37, 41, 43, 45, 47, 57, 71, 72, 127, 221.

Freguesia103, 125, 162-175.

Funcionários da Câmara Municipal de Sines121,

Funcionamento dos Órgãos Representativos91-112.

G

Gado107, 120, 190.

Gestão de cemitérios 206-210.

Gestão Financeira67-90, 216.

Governo Civil de Lisboa20, 35, 47-56, 122, 149.

Guias de internamento203-206.

H

Habitação106, 111, 153.

Higiene e Limpeza125.

Hospitais17-20, 22-26, 33-35, 37, 41, 43, 205, 206, 228.

Hospitalização dos Doentes do Concelho..... 205, 206.

I

Igreja de Santa Isabel 7, 105, 148.

Iluminação pública 106, 118, 127, 128.

Impostos15,16, 69, 70, 80-86, 94, 95, 98, 106-110, 117, 118, 123, 127-129.

Imposto ad-valorem105, 106.

Indústria.....5-7, 15, 37, 38, 76, 188, 190, 219.

Instrumentos avulsos.....143.

Instalação do concelho de Sines212-215.

J

Jazigos195, 207,208.

Jurídico- Contencioso.....132-140.

L

Laudémio67, 70, 147.

Licenças69, 70, 93, 94, 118, 121, 125, 128, 189-192, 222.

Licenças de caça 191,192.

Licenciamento125, 188-192.

Licenciamento de estabelecimentos comerciais.....190.

Licenciamento de Obras de Edificação190.

Limpeza pública107, 128, 129.

M

Mapas de controlo de contas79.

Matadouro 111, 127, 190.

Mercados municipais94, 105, 127, 177.

Minas195.

Minutas das actas das reuniões 100-111, 144.

Minutas de documentos121,122.

Mobiliário212.

N

Notariado142-145.

O

Obras clandestinas 94.

Obras Particulares94, 191.

Obras Públicas38, 80, 93, 94, 103, 107, 109, 111, 118, 123, 128, 129, 148, 151, 194.

Operário 6, 37, 38, 71, 102.

Orçamento da receita e da despesa105, 110.

Ordens de pagamento71-74, 229.

Organização Administrativa.....6, 14, 47, 58, 103, 123, 214.

Organização e funcionamento 115, 124.

P

Palacete de São Sebastião77, 79, 145, 213.

Pão101, 102.

Parteira107.

Pastorícia107, 120, 190.

Património147-148.

Peixe105, 128, 189, 190.

Poço144.

Preços de géneros alimentares193-195.

Processos59, 61-67, 113, 118, 132-142, 144, 148, 149, 152, 155, 156, 188, 190, 207-209.

Processos de cedência ou doação de bens..... 148

Processos de concurso61-67.

Processos de contra-ordenação 132-141.

Processos de licenciamento de venda ambulante190.

Processos individuais59, 62.
Professor14, 21, 55, 71, 72, 104, 219.
Propriedade6, 40, 76, 93, 106, 128, 142-144, 147, 148, 195.
Propriedade municipal40, 128, 142,147.
Protecção à infância55, 202, 229.

R

Ramal de Sines30.
Real de água 106.
Receita 19, 68-70, 75-86, 110, 111, 144, 207, 208, 222, 228, 229.
Recenseamentos e Actos Eleitorais149-186, 223.
Recenseamento da população 152, 153.
Recrutamento e Gestão de Carreiras60.
Recrutamento Militar 122, 155-186, 226, 227.
Recursos Humanos49, 55, 59-62, 121.
Rede Viária 7, 41, 47, 79, 80, 107, 125.
Registo Civil17, 34, 107, 226.
Registo de editais 122-123.
Registo de licenças190-192.
Registo de ordens de pagamento71-74, 229.
Regulamentos104, 105, 107, 111, 118, 123-126, 133-141.
Relatórios de actividades e contas de gerência 77.
Relatórios de gestão76, 78, 80-83, 85, 103, 107, 1098, 110.
Repartição de Finanças do Concelho de Sines14, 24, 25, 30, 34 , 35, 37, 47.
Representações das autarquias 112.
Requerimentos11, 62-67, 117, 121, 144, 147, 155, 197-210.
Requisições Internas129, 130.

S

Saúde Pública 16, 21-23, 26, 27, 30, 33, 35, 37, 43, 47, 107, 109, 228.

Seguros103.

Sepultura 207, 208, 210.

Sindicato21, 39.

Sines, história de6, 7.

Sociedade Filarmónica46.

Subsídios55, 118, 197-202, 228.

T

Terça nacional106.

Termos de posse e aceitação de nomeação 59-61.

Tombo da Comenda..... 122.

Toponímia98, 107.

Transportes47, 228.

Trasladação de cadáveres208, 209.

V

Veículos125, 190.

Vencimentos44, 59, 72, 73, 87-90, 107, 109-111.

Vendedores ambulantes124, 125, 127, 190.

Viação e trânsito7, 41, 47, 79, 80, 107, 118, 125.

Índice Geográfico

A

Alcácer do Sal.....41.

Atrás dos Quintais106, 109-111.

B

Bicas, fonte das122.

Bobulgão7, 47, 94, 109.

C

Cabeça da Cabra122.

Caminho de Nossa Senhora das Salas80.

Caminho de Santa Catarina 107.

Caminho entre a estrada da Senhora dos Remédios e a antiga estrada de Beja 107.

Capela de Nossa Senhora das Salas 37, 107, 109.

Casa do Governador.....145, 212.

Castelo de Sines30, 105, 106, 145.

Cruz, sítio da.....39, 104, 106, 107, 109, 110, 148.

D

Dalda5.

E

Estrada de Nossa Senhora dos Remédios 107.

F

Ferreira do Alentejo.....41.

Freguesia de Sines162-175.

Freguesia de Porto Côvo103, 104.

G

Grândola..... 30, 41, 43, 47.

L

Largo do Bocage 111.

Lisboa6, 7, 12, 20-25, 27, 29, 30, 33-35, 37, 41, 45, 47-56, 99, 110, 122, 150.

M

Moinho da Cruz104.

Monte do Saboroso5.

P

Paul de Baixo111.

Pinhal de São Pedro 111.

Porto Côvo 6, 103.

Praça Tomás Ribeiro109, 111.

Praia Vasco da Gama..... 145.

R

Ribeira106, 189.

Ribeira dos Moinhos 5.

Rua Carvalho Araújo109.

Rua da Cruz39.

Rua da Fábrica39.

Rua de São Francisco109.

Rua Francisco Luís Lopes98.

S

Santa Catarina, sítio de 107.

Santiago do Cacém..... 6, 13, 14, 16, 18, 41, 57, 114, 125, 156, 213.

São Marcos, sítio de106.

São Pedro, sítio de 106, 111.

São Sebastião, sítio de76, 77, 79, 93, 107, 145, 148, 213.

Setúbal6, 13, 16-18, 21, 23, 47.

Índice de pessoas singulares

A

ALMEIDA, Casimiro Gomes de25.

ASCENSO, Joaquim219.

B

BARBOSA, João da Silva228

BERNARDO, José Inácio Pereira121.

BIGAS, Francisco35.

BOULAIN, Eugénio189.

BRAGA, Teófilo108.

C

CAMPOS, José Luís da Silva226.

CARVALHO, Luís António da Silva Tavares99.

CARVALHO, Manuel José de226.

CORDEIRO, António Guerreiro Coelho de Lança101.

COSTA, Gabriel41.

COSTA, Francisco Arrais Beja da.....20.

COSTA, Francisco de Sales Ramos da12, 13, 15, 47, 99.

D

DOMINGOS, Martinho145.

E

ESPADA, Higinio Guisado.....19, 35.

ESTEVAM, Carlos41.

F

FARELO, Manuel Francisco18, 99, 106, 221, 226.

FARIA, José Gaudêncio99, 226, 228.

FARIA, Mariano Nunes39.

FERNANDES, Francisco Joaquim226.

FERREIRA, José Maria20, 37, 41, 44.

FERREIRA, Luís Maria99, 219.

G

GAMA, Vasco da4, 35, 37, 94, 107, 108.

GAUDÊNCIO, João..... 19.

GOMES, João Carlos Alberto da Costa99.

GRANÉS, Raimundo Forgas37, 67.

GUERREIRO, José Monteiro228.

GUERRINHA, Joaquim25.

GUISADO, Higinio dos Santos21, 44, 219.

L

LAMY, Isabel de Aragão.....20.

LEOTE, João de Matos19, 41.

LEOTE, Portásio de Matos46.

LOPES, Francisco Luís6, 97, 121.

LOUREIRO, Caio de.....20, 107.

LUZ, Joaquim Pereira21, 99, 226, 228..

M

MAGALHÃES, J.M. Vilhena Barbosa de114.

MATOS, José de16.

MENDES, Emília da Conceição72, 103.

N

NAMORADO, Raúl.....19.

NUNES, José Maria100.

NUNES, José Jacinto 14, 25, 38.

O

OLIVEIRA, Joaquim de111

OLIVEIRA, José Inácio de38.

P

PABLO, Domingos Rodrigues17, 25, 32, 46.

PEDRO, Francisco Maria44.

PIDWELL, Albert16.

PIDWELL, Everardo25, 44, 224.

PIDWELL, Frank Edward19, 44, 145.

PITA, Artur Zuzarte14, 18, 21, 22, 24, 26, 100.

PITA, Clemente da Costa..... 19, 41.

PRATZ, José Narciso Francisco16, 27, 92, 93, 94, 103, 105-107, 110.

PRESCH, John27, 41.

R

RAPOSO, Abel228.

RAPOSO, Francisco Raposo.....21.
RAPOSO, José Bento219.
ROCHA, Tomás de Sousa99.
ROMERO, Alberto Magno219.
ROSA, José Marreiros da.....20,21, 57, 106, 213, 226, 228.

S

SAAVEDRA, Rafael13, 101.
SALGADO, Jaime António Baião72, 219.
SANTOS, António Daniel dos16, 22.
SANTOS, Gabriel Vasco dos107.
SANTOS, José Simões dos 224.
SANTOS, José Veríssimo dos219.
SANTOS, Miguel Chalbert dos99.
SERRANO, Artur Henriques.....23, 35, 62.
SILVA, António Emílio da64.
SILVA, Bernardo121.
SILVA, João Faustino da 63.
SILVA, João Mendes da41, 111.
SILVA, José Domingos da35.
SILVA, José Luís da224.
SILVA, José Maria da226.
SILVA, Júlio Gomes da35, 41, 105, 226.
SILVA, Leonel Mendes da25, 108, 228.
SILVA, Mário Guerreiro da224.
SIMÕES, António de121.
SOARES, Gonçalo Fernando Santos99, 226.
SOBRAL, Maria José 14.

T

TAVARES, Cândido Leal41, 44, 47, 108, 110, 111, 224, 228.
TAVARES, Mário14, 65, 109, 227.

V

VILHENA, António Maria Jacinto de33, 37, 46.

VILHENA, João Gonçalves20.

VILHENA, Virgílio Fernando226.

Índice de pessoas colectivas

A

Administração do Concelho4, 14-16,18,20-25, 27, 33, 35, 37, 41, 42, 44, 47,52,53, 130, 134, 221.

Associação Comercial e Industrial de Sines.....47.

Associação de Classe dos Marítimos de Sines.....44, 95.

Associação de Socorros Mútuos Operária Sineense19, 20, 23, 45.

C

Celeiro Municipal20.

Comissão Concelhia de Administração dos Bens da Igreja do Concelho de Sines14, 15.

Comissão de Cereais18.

Comissão de Estatística Agrícola do Concelho de Sines21, 219.

Comissão do Centenário de Vasco da Gama35, 37.

Comissão Executiva da Câmara Municipal de Sines22, 45, 216, 217.

Comissão Local do Instituto de Socorros a Náufragos20.

Comissão Municipal de Assistência do Concelho de Sines47, 228.

Comissão Organizadora do Congresso Regional das Estradas do Sul do Sado.....41.

Comissão Venatória do Concelho de Sines19, 21, 222.

Confraria de Nossa Senhora da Conceição 122.

D

Delegação Marítima de Sines27, 37, 39, 43, 45.

E

Estabelecimentos Herold14-17, 20, 32, 33, 76-80, 213, 230.

F

Farmácia Sineense21.

Folha de Sines, A35.

G

Gama, Vasco da4, 35, 37, 94, 107, 109, 146.

Guarda Fiscal.....41.

Guarda Nacional Republicana13, 15, 16, 18-21, 23-26, 33-35, 37, 43, 47, 116, 129, 130, 133-141, 222, 224.

Governo Civil de Lisboa 20, 35, 47-55.

Grupo de Defesa dos Interesses de Sines.....47.

GUERRA, Ministério da29, 222.

J

J. Daniel et J. de Raimond23.

Juízo das Execuções Fiscais do Concelho de Sines30.

Julgado de Paz19.

Junta de Freguesia de Sines4, 14-16, 18, 22, 122, 228.

Junta Escolar de Sines33,37,43.

Junta Geral do Distrito18, 19, 21, 22, 24-27, 30, 34, 41, 45, 47, 99, 150.

Junta Patriótica do Norte22, 24, 26.

L

La Bretagne, fábrica de conservas.....16.

Liga Económica Operária Sineense20, 220.

M

Maria II, Rainha D.

MARINHA, Ministério da39.

P

Posto de Despacho Aduaneiro de Sines33.

R

Regedor da Freguesia.....16.

Repartição de Finanças do Concelho de Sines14, 24, 25, 30, 34, 35, 37, 47.

Repartição do Registo Civil de Sines17, 34.

S

Sanatório Pratz27, 94, 111, 148.

Santa Casa da Misericórdia de Sines..... 23, 25, 37, 43, 47, 96, 110, 228.

Secção dos Operários Corticeiros de Sines..... 37,38.

Sociedade Recreativa Sineense30, 107.

Sport Club 26, 43.

Sport Club Sineense.....43.

Sub-Comissão da Cruzada das Mulheres Portuguesas19.

Sub-Comissão Propaganda e Angariação de Donativos..... 23.

Sub-Delegação de Saúde 16,21-23, 25-27, 30, 33, 35, 37, 43, 47.

T

Tesouraria da Fazenda Pública do Concelho de Sines15, 16.

Ficha técnica

Edição: Câmara Municipal de Sines

Textos: Arquivo Municipal de Sines, Sandra Patrício

Imagens digitalizadas: Arquivo Municipal de Sines, Gonçalo Chinita

Concepção gráfica e montagem: Câmara Municipal de Sines, Serviço de Informação, Divulgação e Imagem

ISBN: 978-972-8261-07-8

Outubro de 2010

